

運用報告書 (全体版)

USストラテジック・インカム・ファンド Bコース (為替ヘッジなし)

当ファンドの仕組みは次の通りです。

商品分類	追加型投信/内外/債券
信託期間	2013年3月8日から2028年2月24日までです。
運用方針	信託財産の着実な成長と安定した収益の確保をめざして運用を行います。
主要投資対象	円建て外国投資信託である「DIAMケイマン・ファンドーJanus USコアプラス・ボンド・ファンド 円建て為替ヘッジなしクラス」の投資信託証券を主要投資対象とします。また、証券投資信託であるDIAMマネーマザーファンド受益証券への投資も行います。なお、短期金融商品等に直接投資する場合があります。
運用方法	円建て外国投資信託への投資を通じて、実質的に米ドル建て米国債券に投資します。外国投資信託への投資比率は、原則として高位を保ちます。実質組入外貨建資産については、原則として、対円での為替ヘッジを行いません。
組入制限	投資信託証券への投資割合には制限を設けません。外貨建資産への直接投資は行いません。
分配方針	決算日(原則として毎月23日。休業日の場合は翌営業日。)に、経費控除後の配当等収益および売買益(評価益を含みます。)等の全額を分配対象額とし、基準価額水準、市況動向等を勘案して、分配金額を決定します。ただし、分配対象額が少額の場合は分配を行わない場合があります。

愛称：債券王

第126期	<決算日	2023年9月25日>
第127期	<決算日	2023年10月23日>
第128期	<決算日	2023年11月24日>
第129期	<決算日	2023年12月25日>
第130期	<決算日	2024年1月23日>
第131期	<決算日	2024年2月26日>

受益者の皆さまへ

毎々格別のお引立てに預かり厚くお礼申し上げます。

さて、「USストラテジック・インカム・ファンド Bコース (為替ヘッジなし)」は、2024年2月26日に第131期の決算を行いました。ここに、運用経過等をご報告申し上げます。

今後とも一層のご愛顧を賜りますようお願い申し上げます。

<運用報告書に関するお問い合わせ先>

コールセンター：0120-104-694

受付時間：営業日の午前9時から午後5時まで

お客さまのお取引内容につきましては、購入された販売会社にお問い合わせください。

アセットマネジメントOne 株式会社

東京都千代田区丸の内1-8-2

<https://www.am-one.co.jp/>

USストラテジック・インカム・ファンド Bコース (為替ヘッジなし)

■最近5作成期の運用実績

作成期	決算期	基準価額			投資信託 資産組入 比率	純資産 総額	
		(分配落)	税 分	込 配 金			騰 落 中 率
第18作成期	102期(2021年9月24日)	円 7,573		円 50	% △0.0	% 98.2	百万円 8,110
	103期(2021年10月25日)	7,667		50	1.9	98.4	8,095
	104期(2021年11月24日)	7,693		50	1.0	98.4	8,013
	105期(2021年12月23日)	7,658		50	0.2	98.0	7,806
	106期(2022年1月24日)	7,438		50	△2.2	98.6	7,526
	107期(2022年2月24日)	7,309		50	△1.1	97.8	7,366
第19作成期	108期(2022年3月23日)	7,406		50	2.0	98.5	7,307
	109期(2022年4月25日)	7,600		50	3.3	98.7	7,388
	110期(2022年5月23日)	7,501		50	△0.6	98.3	7,170
	111期(2022年6月23日)	7,762		25	3.8	98.2	7,352
	112期(2022年7月25日)	7,914		25	2.3	98.5	7,193
第20作成期	113期(2022年8月23日)	7,873		25	△0.2	98.3	7,093
	114期(2022年9月26日)	7,850		25	0.0	98.3	7,071
	115期(2022年10月24日)	7,952		25	1.6	98.3	7,066
	116期(2022年11月24日)	7,733		25	△2.4	97.8	6,833
	117期(2022年12月23日)	7,314		25	△5.1	98.1	6,433
第21作成期	118期(2023年1月23日)	7,286		25	△0.0	98.2	6,474
	119期(2023年2月24日)	7,383		25	1.7	98.1	7,296
	120期(2023年3月23日)	7,383		25	0.3	98.5	7,267
	121期(2023年4月24日)	7,439		25	1.1	97.9	7,425
	122期(2023年5月23日)	7,579		25	2.2	98.1	7,611
第22作成期	123期(2023年6月23日)	7,766		25	2.8	98.1	7,718
	124期(2023年7月24日)	7,708		25	△0.4	97.8	7,604
	125期(2023年8月23日)	7,698		25	0.2	98.1	7,966
	126期(2023年9月25日)	7,776		25	1.3	97.9	7,977
	127期(2023年10月23日)	7,591		25	△2.1	98.5	7,733
第22作成期	128期(2023年11月24日)	7,895		25	4.3	97.7	8,024
	129期(2023年12月25日)	7,822		25	△0.6	98.3	7,813
	130期(2024年1月23日)	8,048		25	3.2	98.1	8,052
	131期(2024年2月26日)	8,074		25	0.6	98.0	8,542

(注1) 基準価額の騰落率は分配金込みです。

(注2) 当ファンドのコンセプトに適した指数が存在しないため、ベンチマーク及び参考指標を定めておりません。

(注3) 「投資信託受益証券組入比率」にはマザーファンドの比率を含みません。

(注4) △ (白三角) はマイナスを意味しています (以下同じ)。

■過去6ヶ月間の基準価額の推移

決算期	年 月 日	基 準 価 額	騰 落 率		投資信託受益証券組入比率
第126期	(期首) 2023年8月23日	円 7,698	%	-	% 98.1
	8月 末	7,817		1.5	98.2
	(期末) 2023年9月25日	7,801		1.3	97.9
第127期	(期首) 2023年9月25日	7,776		-	97.9
	9月 末	7,758		△0.2	97.9
	(期末) 2023年10月23日	7,616		△2.1	98.5
第128期	(期首) 2023年10月23日	7,591		-	98.5
	10月 末	7,595		0.1	98.6
	(期末) 2023年11月24日	7,920		4.3	97.7
第129期	(期首) 2023年11月24日	7,895		-	97.7
	11月 末	7,875		△0.3	98.6
	(期末) 2023年12月25日	7,847		△0.6	98.3
第130期	(期首) 2023年12月25日	7,822		-	98.3
	12月 末	7,781		△0.5	98.1
	(期末) 2024年1月23日	8,073		3.2	98.1
第131期	(期首) 2024年1月23日	8,048		-	98.1
	1月 末	8,075		0.3	98.3
	(期末) 2024年2月26日	8,099		0.6	98.0

(注1) 期末基準価額は分配金込み、騰落率は期首比です。

(注2) 「投資信託受益証券組入比率」にはマザーファンドの比率を含みません。

■第126期～第131期の運用経過（2023年8月24日から2024年2月26日まで）

基準価額等の推移

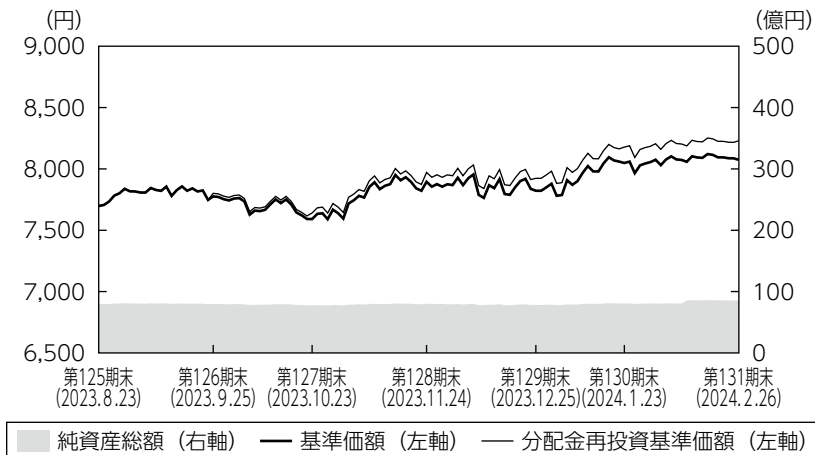

第126期首： 7,698円
 第131期末： 8,074円
 (既払分配金150円)
 騰落率： 6.9%
 (分配金再投資ベース)

- (注1) 分配金再投資基準価額は、税引前の分配金を再投資したものとみなして計算したもので、ファンド運用の実質的なパフォーマンスを示すものではありません。
- (注2) 分配金を再投資するかどうかについてはお客さまがご利用のコースにより異なります。また、ファンドの購入価額により課税条件も異なります。従って、お客さまの損益の状況を示すものではありません。
- (注3) 分配金再投資基準価額は、期首の基準価額に合わせて指数化しています。
- (注4) 当ファンドはベンチマークを定めておりません。

基準価額の主な変動要因

債券部分は、米国債利回りが概ね横這いとなり、信用スプレッドが縮小した環境下、社債、証券化商品などを組み入れたことがプラス寄与となりました。また、為替部分は、米ドルが対円で上昇しプラス寄与となったことから、基準価額は上昇しました。

◆組入ファンドの当作成期間の騰落率

組入ファンド	騰落率
D I A Mケイマン・ファンドーJanus USコアプラス・ ボンド・ファンド 円建て為替ヘッジなしクラス	7.4%
D I A Mマネーマザーファンド	△0.0%

- (注) D I A Mケイマン・ファンドーJanus USコアプラス・ボンド・ファンド 円建て為替ヘッジなしクラスの騰落率は、分配金を再投資したものとみなして計算したものです。

投資環境

米国債券市場は10年国債利回りが前作成期末比で概ね横這いとなりました。インフレ高止まり、利上げ長期化、米国債格下げや国債増発などへの懸念が米長期金利の上昇要因となり、10年国債利回りは2023年10月まで大幅に上昇（価格は下落）しました。その後、11月にインフレ沈静化の兆しを受け、F R B（米連邦準備理事会）による利上げ終了への期待が高まり、年末にかけて急低下（価格は上昇）しました。2024年に入るとF R Bが早期利下げ期待を牽制する姿勢を示したことなどから10年国債利回りは低下幅を縮小し、前作成期末比で横這いの水準となりました。

為替市場では、F R Bが追加利上げに積極的な姿勢を示した一方、日銀が量的緩和政策を維持したことから、金融政策のスタンスの違いが意識され、米ドルは対円で上昇しました。2023年11月に入り、F R Bの利下げ期待が強まり、米長期金利が低下したことや日銀の政策修正への警戒感から、下落に転じる局面もありましたが、日銀の政策スタンスに変更が無かったことから、作成期末にかけて再び上昇しました。

国内短期金融市場では、3ヵ月物国庫短期証券利回りは日銀がマイナス金利政策を含む大規模な金融緩和政策を継続している影響により、マイナス圏で推移しました。

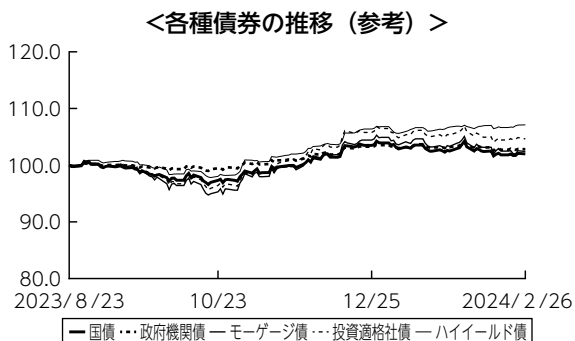
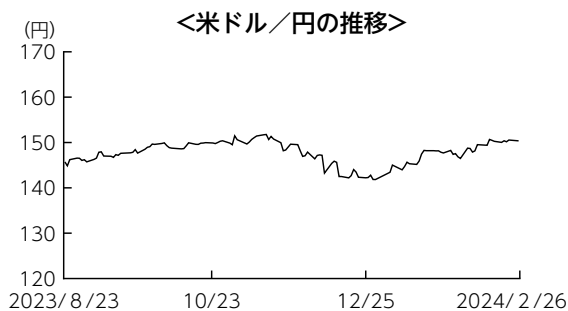

※前作成期末の値を100として指数化しています。
※上記の各種債券として使用している債券指数は以下の通りです。
国債：ブルームバーグ・米国国債インデックス
政府機関債：ブルームバーグ・米国政府機関債インデックス
モーゲージ債：ブルームバーグ・米国MBSインデックス
投資適格社債：ブルームバーグ・米国社債インデックス
ハイイールド債：ブルームバーグ・米国ハイイールド社債インデックス

※「Bloomberg®」およびブルームバーグ・米国国債インデックス、ブルームバーグ・米国政府機関債インデックス、ブルームバーグ・米国MBSインデックス、ブルームバーグ・米国社債インデックス、ブルームバーグ・米国ハイイールド社債インデックスは、Bloomberg Finance L.P.および、同インデックスの管理者であるBloomberg Index Services Limited（以下「BISL」）をはじめとする関連会社（以下、総称して「ブルームバーグ」）のサービスマークであり、アセットマネジメントOne株式会社による特定の目的での使用のために使用許諾されています。ブルームバーグはアセットマネジメントOne株式会社とは提携しておらず、また、当ファンドを承認、支持、レビュー、推奨するものではありません。ブルームバーグは、当ファンドに関連するいかなるデータもしくは情報の適時性、正確性、または完全性についても保証しません。

ポートフォリオについて

●当ファンド

D I A Mケイマン・ファンドーJanus USコアプラス・ボンド・ファンド 円建て為替ヘッジなしクラスの組入比率は原則として高位を維持し、D I A Mマネーマザーファンドへの投資も行いました。

●D I A Mケイマン・ファンドーJanus USコアプラス・ボンド・ファンド 円建て為替ヘッジなしクラス
インフレ沈静化とF R Bの利上げ終了観測、米国経済のソフトランディングの可能性の高まりを受け、作成期初から2023年11月にかけて国債比率を引き下げ、投資適格社債の比率を引き上げました。12月には社債の需給悪化への警戒から、一時的に国債比率を引き上げ、投資適格社債比率を引き下げましたが、2024年に入り、再び国債比率を引き下げ、社債の比率を引き上げました。証券化商品セクターではM B S（モーゲージ債）とC M O（不動産抵当証券担保債券）の比率を引き上げ、A B S（資産担保証券）の比率を引き下げました。

●D I A Mマネーマザーファンド

残存期間の短い国債などで運用を行いました。

ポートフォリオ構成 ※比率は純資産総額に対する割合です。

前作成期末

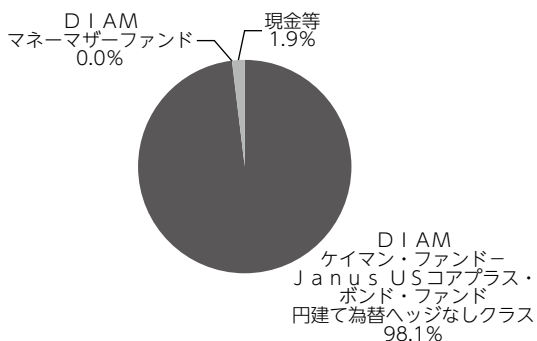

当作成期末

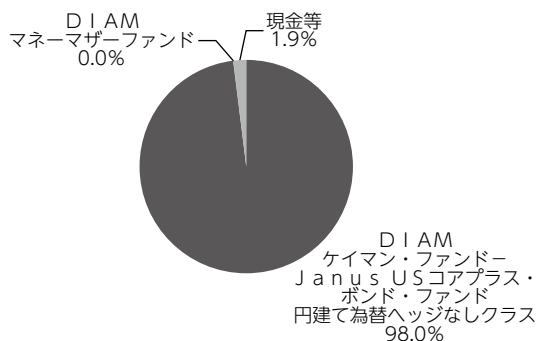

分配金

当作成期の収益分配金につきましては運用実績等を勘案し、以下の表の通りとさせていただきます。なお、収益分配金に充てなかった利益は信託財産内に留保し、運用の基本方針に基づいて運用いたします。

■分配原資の内訳（1万口当たり）

項目	第126期	第127期	第128期	第129期	第130期	第131期
	2023年8月24日 ～2023年9月25日	2023年9月26日 ～2023年10月23日	2023年10月24日 ～2023年11月24日	2023年11月25日 ～2023年12月25日	2023年12月26日 ～2024年1月23日	2024年1月24日 ～2024年2月26日
当期分配金（税引前）	25円	25円	25円	25円	25円	25円
対基準価額比率	0.32%	0.33%	0.32%	0.32%	0.31%	0.31%
当期の収益	25円	25円	25円	25円	25円	25円
当期の収益以外	-円	-円	-円	-円	-円	-円
翌期繰越分配対象額	2,536円	2,538円	2,544円	2,545円	2,551円	2,554円

(注1) 「当期の収益」および「当期の収益以外」は、小数点以下切捨てで算出しているためこれらを合計した額と「当期分配金（税引前）」の額が一致しない場合があります。

(注2) 当期分配金の「対基準価額比率」は「当期分配金（税引前）」の期末基準価額（分配金込み）に対する比率で、ファンドの収益率とは異なります。また、小数点第3位を四捨五入しています。

(注3) 「当期の収益」は「経費控除後の配当等収益」および「経費控除後・繰越欠損補填後の売買益（含、評価益）」から分配に充当した金額です。また、「当期の収益以外」は「分配準備積立金」および「収益調整金」から分配に充当した金額です。

今後の運用方針

●当ファンド

引き続き、D I A Mケイマン・ファンドーJanus USコアプラス・ボンド・ファンド 円建て為替ヘッジなしクラスを高位に組入れることを基本とした運用を行います。また、D I A Mマネーマザーファンドへの投資も行います。

●D I A Mケイマン・ファンドーJanus USコアプラス・ボンド・ファンド 円建て為替ヘッジなしクラス

米国経済がソフトランディングするとの見方が広がり、F R Bの利下げ期待が高まる環境下、最終的にはイールドカーブがブルスティープ化していくと見えています。一方、マクロ環境の悪化によるクレジット・スプレッド（米国債と社債の利回り格差）拡大の可能性は残っていることから、格付けが低い社債について慎重な見方を維持しています。また、証券化商品は相対的に投資妙味が高いと見えています。今後も元本保全を重視しつつ、金融政策の動向を注視し、機動的に資産配分を調整していく方針です。

●D I A Mマネーマザーファンド

日銀はC P I（消費者物価指数）が前年比2%の上昇となる物価安定の目標達成への確度の高まりを背景に、マイナス金利政策の終了を視野に入れています。一方で日銀はマイナス金利政策終了後も当面は緩和的な金融政策が続くと示唆しており、金利の大幅な上昇は見込み難い状況です。そのため、今後も公社債などへの投資を通じて、安定的な運用をめざします。

■ 1万口当たりの費用明細

項目	第126期～第131期 (2023年8月24日 ～2024年2月26日)		項目の概要
	金額	比率	
	(a) 信託報酬	33円	
(投信会社)	(11)	(0.140)	
(販売会社)	(20)	(0.253)	
(受託会社)	(2)	(0.022)	
(b) その他費用 (監査費用)	0 (0)	0.001 (0.001)	(b) その他費用＝期中のその他費用÷期中の平均受益権口数 監査費用は、監査法人等に支払うファンドの監査にかかる費用
合計	33	0.416	

(注1) 期中の費用（消費税等のかかるものは消費税等を含む）は追加・解約によって受益権口数に変動があるため、簡便法により算出した結果です。

(注2) 金額欄は項目ごとに円未満は四捨五入してあります。

(注3) 比率欄は「1万口当たりのそれぞれの費用金額」を期中の平均基準価額で除して100を乗じたものです。

(注4) 各項目の費用は、このファンドが組入れている投資信託証券（マザーファンドを除く）が支払った費用を含みません。

(参考情報)

◆総経費率

当作成期中の運用・管理にかかった費用の総額を期中の平均受益権口数に期中の平均基準価額（1口当たり）を乗じた数で除した総経費率（年率）は1.14%です。

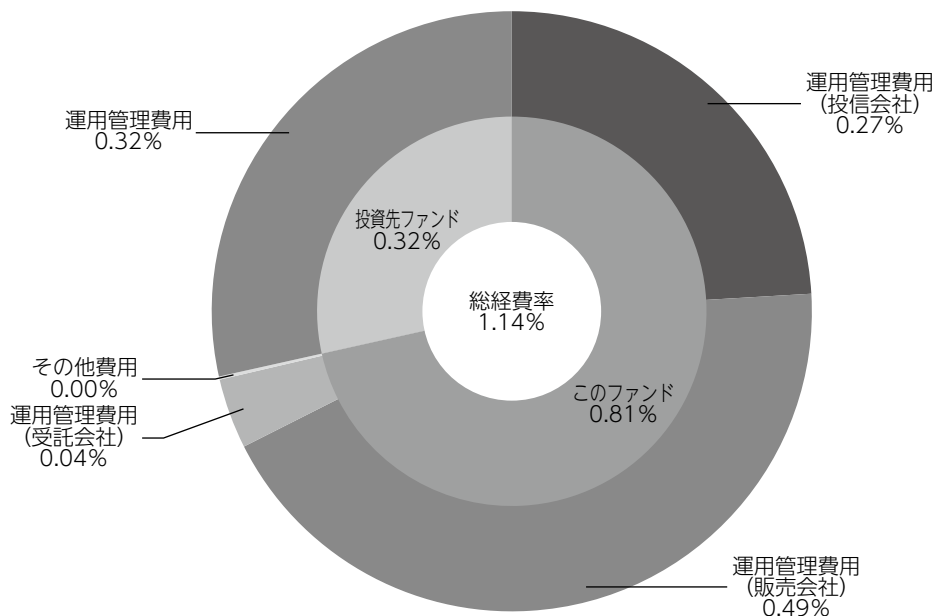

総経費率 (①+②)	1.14%
①このファンドの費用の比率	0.81%
②投資先ファンドの運用管理費用の比率	0.32%

(注1) ①の費用は、1万口当たりの費用明細において用いた簡便法により算出したものです。

(注2) 各費用は、原則として、募集手数料、売買委託手数料および有価証券取引税を含みません。

(注3) 各比率は、年率換算した値です。

(注4) 投資先ファンドとは、このファンドが組入れている投資信託証券（マザーファンドを除く。）です。

(注5) ①の費用は、マザーファンドが支払った費用を含み、投資先ファンドが支払った費用を含みません。

(注6) ①の費用と②の費用は、計上された期間が異なる場合があります。

(注7) 上記の前提条件で算出したものです。このため、これらの値はあくまでも参考であり、実際に発生した費用の比率と異なります。

■売買及び取引の状況（2023年8月24日から2024年2月26日まで）

投資信託受益証券

		第 126 期		第 131 期	
		買 付		売 付	
		□ 数	金 額	□ 数	金 額
		千口	千円	千口	千円
外国 （邦貨建）	DIAMケイマン・ファンドー Janus USコアプラス・ ボンド・ファンド 円建て為替ヘッジなしクラス	59.26221	445,000	34.9	257,436

(注) 金額は受渡代金です。

■親投資信託受益証券の設定、解約状況（2023年8月24日から2024年2月26日まで）

期中の親投資信託受益証券の設定、解約はありません。

■利害関係人との取引状況等（2023年8月24日から2024年2月26日まで）

期中の利害関係人との取引等はありません。

(注) 利害関係人とは、投資信託及び投資法人に関する法律第11条第1項に規定される利害関係人です。

■組入資産の明細

(1) ファンド・オブ・ファンズが組入れた邦貨建ファンドの明細

フ ァ ン ド 名	第21作成期末	第 22 作 成 期 末		
	□ 数	□ 数	評 価 額	比 率
	千口	千口	千円	%
DIAMケイマン・ファンドーJanus USコアプラス・ ボンド・ファンド 円建て為替ヘッジなしクラス	1,084.70664	1,109.06885	8,374,578	98.0
合 計	1,084.70664	1,109.06885	8,374,578	98.0

(注) 比率欄は純資産総額に対する比率です。

(2) 親投資信託残高

	第 21 作 成 期 末	第 22 作 成 期 末	
	□ 数	□ 数	評 価 額
	千口	千口	千円
D I A M マ ネ ー マ ザ ー フ ァ ン ド	1,987	1,987	1,998

■投資信託財産の構成

2024年2月26日現在

項 目	第 22 作 成 期 末	
	評 価 額	比 率
投資信託受益証券	8,374,578	97.5
D I A M マネーマザーファンド	1,998	0.0
コール・ローン等、その他	212,982	2.5
投資信託財産総額	8,589,560	100.0

(注) 評価額の単位未満は切捨ててあります。％は、小数点第2位を四捨五入しています。

■資産、負債、元本および基準価額の状況

(2023年9月25日)、(2023年10月23日)、(2023年11月24日)、(2023年12月25日)、(2024年1月23日)、(2024年2月26日)現在

項 目	第 126 期 末	第 127 期 末	第 128 期 末	第 129 期 末	第 130 期 末	第 131 期 末
(A) 資 産	8,011,567,364円	7,805,849,059円	8,061,756,059円	7,856,172,780円	8,095,582,532円	8,589,560,417円
コール・ローン等	198,734,046	184,099,923	216,099,318	176,937,816	191,688,947	212,982,923
投資信託受益証券(評価額)	7,810,834,312	7,619,750,130	7,843,657,536	7,677,235,958	7,901,894,579	8,374,578,886
DIAMマネーマザーファンド(評価額)	1,999,006	1,999,006	1,999,205	1,999,006	1,999,006	1,998,608
(B) 負 債	34,096,213	72,192,562	37,322,577	42,975,738	42,612,459	47,027,445
未払収益分配金	25,649,191	25,470,076	25,409,646	24,972,747	25,016,963	26,450,882
未払解約金	2,531,502	41,793,143	6,263,456	12,541,655	12,463,934	14,256,632
未払信託報酬	5,894,270	4,911,634	5,629,178	5,441,719	5,113,131	6,297,222
その他未払費用	21,250	17,709	20,297	19,617	18,431	22,709
(C) 純資産総額(A-B)	7,977,471,151	7,733,656,497	8,024,433,482	7,813,197,042	8,052,970,073	8,542,532,972
元 本	10,259,676,441	10,188,030,620	10,163,858,617	9,989,098,884	10,006,785,569	10,580,352,801
次期繰越損益金	△2,282,205,290	△2,454,374,123	△2,139,425,135	△2,175,901,842	△1,953,815,496	△2,037,819,829
(D) 受益権総口数	10,259,676,441口	10,188,030,620口	10,163,858,617口	9,989,098,884口	10,006,785,569口	10,580,352,801口
1万口当たり基準価額(C/D)	7,776円	7,591円	7,895円	7,822円	8,048円	8,074円

(注) 第125期末における元本額は10,348,720,131円、当作成期間(第126期～第131期)中における追加設定元本額は827,637,783円、同解約元本額は596,005,113円です。

■損益の状況

〔自 2023年8月24日 至 2023年9月25日〕〔自 2023年9月26日 至 2023年10月23日〕〔自 2023年10月24日 至 2023年11月24日〕〔自 2023年11月25日 至 2023年12月25日〕〔自 2023年12月26日 至 2024年1月23日〕〔自 2024年1月24日 至 2024年2月26日〕

項 目	第 126 期	第 127 期	第 128 期	第 129 期	第 130 期	第 131 期
(A) 配 当 等 収 益	32,420,623円	32,026,571円	32,085,190円	31,739,659円	31,420,082円	31,431,217円
受 取 配 当 金	32,430,048	32,030,631	32,087,130	31,741,648	31,422,708	31,432,469
受 取 利 息	168	274	1	90	2	48
支 払 利 息	△9,593	△4,334	△1,941	△2,079	△2,628	△1,300
(B) 有 価 証 券 売 買 損 益	78,663,483	△189,667,735	307,032,025	△74,475,805	224,211,075	27,715,119
売 買 益	79,441,185	1,337,699	308,415,807	1,003,924	224,678,399	27,756,057
売 買 損	△777,702	△191,005,434	△1,383,782	△75,479,729	△467,324	△40,938
(C) 信 託 報 酬 等	△5,915,520	△4,929,343	△5,649,475	△5,461,336	△5,131,562	△6,319,931
(D) 当 期 損 益 金 (A+B+C)	105,168,586	△162,570,507	333,467,740	△48,197,482	250,499,595	52,826,405
(E) 前 期 繰 越 損 益 金	△1,866,620,440	△1,770,489,013	△1,943,356,263	△1,602,171,330	△1,666,295,619	△1,432,744,810
(F) 追 加 信 託 差 損 益 金	△495,104,245	△495,844,527	△504,126,966	△500,560,283	△513,002,509	△631,450,542
(配 当 等 相 当 額)	(1,902,259,216)	(1,890,602,280)	(1,889,966,581)	(1,859,629,034)	(1,867,892,933)	(2,019,871,966)
(売 買 損 益 相 当 額)	(△2,397,363,461)	(△2,386,446,807)	(△2,394,093,547)	(△2,360,189,317)	(△2,380,895,442)	(△2,651,322,508)
(G) 合 計 (D+E+F)	△2,256,556,099	△2,428,904,047	△2,114,015,489	△2,150,929,095	△1,928,798,533	△2,011,368,947
(H) 収 益 分 配 金	△25,649,191	△25,470,076	△25,409,646	△24,972,747	△25,016,963	△26,450,882
次 期 繰 越 損 益 金 (G+H)	△2,282,205,290	△2,454,374,123	△2,139,425,135	△2,175,901,842	△1,953,815,496	△2,037,819,829
追 加 信 託 差 損 益 金	△495,104,245	△495,844,527	△504,126,966	△500,560,283	△513,002,509	△631,450,542
(配 当 等 相 当 額)	(1,902,259,216)	(1,890,602,280)	(1,889,966,581)	(1,859,629,034)	(1,867,892,933)	(2,019,871,966)
(売 買 損 益 相 当 額)	(△2,397,363,461)	(△2,386,446,807)	(△2,394,093,547)	(△2,360,189,317)	(△2,380,895,442)	(△2,651,322,508)
分 配 準 備 積 立 金	700,418,976	695,535,363	696,287,938	683,488,554	685,570,530	683,353,439
繰 越 損 益 金	△2,487,520,021	△2,654,064,959	△2,331,586,107	△2,358,830,113	△2,126,383,517	△2,089,722,726

(注1) (B)有価証券売買損益は期末の評価換えによるものを含みます。

(注2) (C)信託報酬等には信託報酬に対する消費税等相当額を含めて表示しています。

(注3) (F)追加信託差損益金とあるのは、信託の追加設定の際、追加設定をした価額から元本を差し引いた差額分をいいます。

(注4) 分配金の計算過程

項 目	第 126 期	第 127 期	第 128 期	第 129 期	第 130 期	第 131 期
(a) 経費控除後の配当等収益	30,693,849円	27,097,220円	31,550,748円	26,278,323円	30,789,409円	28,072,806円
(b) 経費控除後の有価証券売買等損益	0	0	0	0	0	0
(c) 収 益 調 整 金	1,902,259,216	1,890,602,280	1,889,966,581	1,859,629,034	1,867,892,933	2,019,871,966
(d) 分 配 準 備 積 立 金	695,374,318	693,908,219	690,146,836	682,182,978	679,798,084	681,731,515
(e) 当 期 分 配 対 象 額 (a+b+c+d)	2,628,327,383	2,611,607,719	2,611,664,165	2,568,090,335	2,578,480,426	2,729,676,287
(f) 1万口当たり当期分配対象額	2,561.80	2,563.41	2,569.56	2,570.89	2,576.73	2,579.95
(g) 分 配 金	25,649,191	25,470,076	25,409,646	24,972,747	25,016,963	26,450,882
(h) 1万口当たり分配金	25	25	25	25	25	25

■分配金のお知らせ

決 算 期	第 126 期	第 127 期	第 128 期	第 129 期	第 130 期	第 131 期
1 万口当たり分配金	25円	25円	25円	25円	25円	25円

※分配金を再投資する場合、分配金は税引後自動的に無手数料で再投資されます。

分配金の課税上の取扱いについて

- ・追加型株式投資信託の分配金には、課税扱いとなる「普通分配金」と、非課税扱いとなる「元本払戻金（特別分配金）」があります。
 - 分配落ち後の基準価額が個別元本と同額または個別元本を上回る場合には、分配金の全額が普通分配金となります。
 - 分配落ち後の基準価額が個別元本を下回る場合には、下回る部分の額が元本払戻金（特別分配金）、分配金から元本払戻金（特別分配金）を控除した額が普通分配金となります。
- ・元本払戻金（特別分配金）が発生した場合は、分配金発生時における受益者毎の個別元本から当該元本払戻金（特別分配金）を控除した額が、その後の受益者毎の個別元本となります。

DIAMケイマン・ファンドーJanus USコアプラス・ボンド・ファンド

<円建て為替ヘッジありクラス>

<円建て為替ヘッジなしクラス>

当ファンドは「USストラテジック・インカム・ファンド」が投資対象とする外国投資信託です。

当ファンドの仕組みは次の通りです。

形 態	ケイマン籍円建て外国投資信託
主 要 投 資 対 象	米ドル建て米国債券 ^(*) を主要投資対象とします。 (*) 主要投資対象となる米ドル建て米国債券の主な債券種類は、米国の国債、政府機関債、モーゲージ債、投資適格社債、ハイイールド債等です。なお、米ドル建て非米国社債等に投資する場合があります。
投 資 態 度	<p>①主として米ドル建て米国債券への投資を通じて、信託財産の着実な成長と安定した収益の確保をめざして運用を行います。</p> <ul style="list-style-type: none"> ・「ブルームバーク・米国総合インデックス」^(注)をベンチマークとし、ベンチマークを上回る成果をめざします。 ・企業ファンダメンタルズに基づくクレジット・リサーチにより、銘柄選択を行います。 ・各種債券セクターへの投資比率を機動的に変更します。 <p>②ポートフォリオのデュレーションは、ベンチマーク対比で125%から60%の範囲を目安とします。</p> <p>③投資する証券の平均格付^(*)は、BBB-格相当以上とします。 (*) 平均格付は時価加重平均で判定します。</p> <p>④ハイイールド債券^(*)への投資は、取得時において信託財産の純資産総額の35%以内とします。 (*) ハイイールド債券とは、格付会社3社のうち1社以上によって、BB+格相当以下に格付されている債券をさします。</p> <p>⑤同一発行体の発行する債券への投資は、取得時において信託財産の純資産総額の5%以内とします。ただし、米国内債、米国政府機関債、およびモーゲージ債を除きます。なお、同一の政府支援機関が発行または保証等を行う債券（モーゲージ債を含みます。）への投資は、信託財産の純資産総額の35%以内とします。</p> <p>⑥原則として、現金および現金等価物への投資は信託財産の純資産総額の10%以内とします。</p> <p>⑦組入外貨建資産については、円建て為替ヘッジありクラスでは、原則として米ドル売り円買いによる対円での為替ヘッジを行います。円建て為替ヘッジなしクラスでは、原則として対円での為替ヘッジを行いません。</p> <p>⑧デリバティブの利用は、ヘッジ目的に限定しません。米国債先物をファンド全体のデュレーション・コントロールに活用する場合等があります。</p> <p>⑨ジャナス・ハンダーソン・インベスターズ・US・エルエルシーに運用の指図にかかる権限を委託します。 (注) 「Bloomberg[®]」およびブルームバーク・米国総合インデックスは、Bloomberg Finance L.P.および、同インデックスの管理者であるBloomberg Index Services Limited (以下「B I S L」)をはじめとする関連会社(以下、総称して「ブルームバーク」)のサービスマークであり、アセットマネジメントOne株式会社による特定の目的での使用のために使用許諾されています。ブルームバークはアセットマネジメントOne株式会社とは提携しておらず、また、DIAMケイマン・ファンドーJanus USコアプラス・ボンド・ファンド 円建て為替ヘッジありクラス、DIAMケイマン・ファンドーJanus USコアプラス・ボンド・ファンド 円建て為替ヘッジなしクラスを承認、支持、レビュー、推奨するものではありません。ブルームバークは、DIAMケイマン・ファンドーJanus USコアプラス・ボンド・ファンド 円建て為替ヘッジありクラス、DIAMケイマン・ファンドーJanus USコアプラス・ボンド・ファンド 円建て為替ヘッジなしクラスに関連するいかなるデータもしくは情報の適時性、正確性、または完全性についても保証しません。</p>
主 な 投 資 制 限	<p>①原則として、株式への投資は行いません。(ただし、コーポレートアクション等により取得した場合、可能な限り速やかに売却することとします。)</p> <p>②転換社債への投資は可としますが、原則として株式への転換は不可とします。</p> <p>③有価証券の空売りは行いません。</p> <p>④流動性に欠ける資産への投資は、信託財産の純資産総額の15%を超えないものとします。</p> <p>⑤信託財産の純資産総額の10%を超える借入は行いません。</p> <p>⑥投資信託証券(上場投資信託証券を含みます。)への投資は行いません。</p> <p>⑦金融商品取引法上の有価証券および有価証券関連デリバティブ取引への投資比率は信託財産総額の50%以上とします。</p>
投 資 顧 問 会 社	アセットマネジメントOne株式会社
副 投 資 顧 問 会 社	ジャナス・ハンダーソン・インベスターズ・US・エルエルシー
受 託 会 社	ファーストカリビアン・インターナショナル・バンク・アンド・トラスト・カンパニー (ケイマン) リミテッド
管 理 事 務 代 行 会 社	ルクセンブルグみずほ信託銀行
保 管 銀 行	米国みずほ銀行

DIAMケイマン・ファンドーJanus USコアプラス・ボンド・ファンドはケイマン籍外国投資信託で、2022年12月31日に会計期間が終了し、現地の公認会計士による財務諸表監査を受けて完了しています。以下は、2022年12月31日現在の財務諸表の原文の翻訳を抜粋したものです。なお、クラス分けされたものがないため、シリーズ・トラスト単位（Janus USコアプラス・ボンド・ファンド）で掲載しています。シリーズ・トラストは複数のクラスで構成されています。

運用計算書
2022年12月31日 期（2022年12月31日終了）

	日本円
投資損益の部	
債券利息	2,323,482,905
投資ディスカウント増加およびプレミアム償却	(149,620,713)
投資有価証券払戻による損失	(103,336,568)
その他収益	1,214,401
収益合計	2,071,740,025
費用の部	
投資運用報酬	238,309,517
管理事務報酬	73,399,691
保管報酬	21,537,358
受託報酬	11,582,902
専門報酬	5,985,142
その他費用	492,369
費用合計	351,306,979
純投資収益	1,720,433,046
投資有価証券売却による実現純利益	7,480,839,802
為替先渡契約による実現純損失	(8,811,055,038)
外貨取引による実現純損失	(74,351,468)
期中実現純損失	(1,404,566,704)
投資有価証券による未実現損益の純変動	(5,712,972,735)
為替先渡契約による未実現純損益の変動	344,990,597
外貨取引による未実現純損益の変動	(28,952,417)
期中未実現減少分の純変動額	(5,396,934,555)
運用による純資産の純減額	(5,081,068,213)

	発行済受益権口数	一口当たり純資産価額 (日本円)
クラス AUNHDUSD	21,032.87	15,101
クラス MJPHDJPY	159,151.73	6,652
クラス MUNHDJPY	920,821.79	6,775
クラス MUNHDUSD	106,174.08	9,286
クラス NJPHDJPY	100,000.00	9,326
クラス NUNHDJPY	1,012,898.60	12,181
クラス SUNHDJPY	879,235.12	12,326
クラス YJPHDJPY	16,452.59	9,725
クラス YUNHDJPY	67,855.22	14,580

(注) DIAMケイマン・ファンドーJanus USコアプラス・ボンド・ファンドは複数のクラスで構成されています。上記のクラスMJPHDJPYは、「USストラテジック・インカム・ファンドAコース（為替ヘッジあり）」が投資する日本円建て日本円ヘッジあり・毎月決算クラス、クラスMUNHDJPYは、「USストラテジック・インカム・ファンドBコース（為替ヘッジなし）」が投資する日本円建て為替ヘッジなし・毎月決算クラス、クラスAUNHDUSDは、「USストラテジック・インカム・アルファ 年1回決算型」が投資する米ドル建て為替ヘッジなし・年1回決算クラス、クラスMUNHDUSDは、「USストラテジック・インカム・アルファ 毎月決算型」が投資する米ドル建て為替ヘッジなし・毎月決算クラス、クラスYJPHDJPYは、「USストラテジック・インカム・ファンド（年1回決算型）為替ヘッジあり」が投資する日本円建て日本円ヘッジあり・年1回決算クラス、クラスYUNHDJPYは、「USストラテジック・インカム・ファンド（年1回決算型）為替ヘッジなし」が投資する日本円建て為替ヘッジなし・年1回決算クラスです。

投資有価証券明細表（要約版）
2022年12月31日現在

投資タイプ・ 国・業種	銘柄	通貨	口数	償却原価 (日本円)	公正価値 (日本円)	対純資産 %
FRN (変動利付債)						
オーストラリア						
銀行						
	WESTPAC BANKING CORP BDS FTV 20-15/11/35	USD	808,000	85,177,685	79,590,361	0.24%
カナダ						
銀行						
	BANK OF MONTREAL BDS FTV 22-10/1/37	USD	1,567,000	181,442,930	157,354,512	0.46%
フランス						
銀行						
	BNP PARIBAS SA BDS FTF 22-20/1/28	USD	618,000	70,977,300	71,943,507	0.21%
	BNP PARIBAS SA BDS FTF 22-20/1/33	USD	519,000	59,622,274	54,425,832	0.16%
日本						
銀行						
	mitsubishi UFJ FINANCIAL GROUP INC BDS FTV 22-18/7/25	USD	394,000	54,153,330	51,520,828	0.15%
スイス						
銀行						
	CREDIT SUISSE GROUP AG BDS FTF 22-15/11/33	USD	706,000	103,277,209	95,918,887	0.28%
米国						
銀行						
	BANK OF AMERICA CORP BDS FTF 17-24/4/28	USD	1,102,000	123,014,945	134,970,147	0.40%
	BANK OF AMERICA CORP BDS FTF 22-10/11/28	USD	219,000	32,108,304	29,845,146	0.09%
	BANK OF AMERICA CORP BDS FTF 22-27/4/28	USD	1,548,000	198,925,740	195,927,244	0.58%
	JPMORGAN CHASE & CO BDS FTF 20-13/5/31	USD	1,445,000	154,121,458	157,973,915	0.47%
	JPMORGAN CHASE & CO BDS FTF 22-14/9/33	USD	296,000	42,770,520	38,522,978	0.11%
	MORGAN STANLEY BDS FTF 21-4/5/27	USD	693,000	74,864,790	80,413,375	0.24%
	MORGAN STANLEY BDS FTF 22-21/1/33	USD	1,187,000	135,874,649	127,549,370	0.38%
	US BANCORP BDS FTF 22-22/7/33	USD	698,000	96,229,770	87,950,132	0.26%
電力						
	CMS ENERGY CORP BDS FTV 20-1/6/50	USD	773,000	83,661,526	88,475,195	0.26%
情報技術サービス						
	AMERICAN EXPRESS CO BDS FTF 22-26/5/33	USD	515,000	66,165,872	65,737,218	0.19%
FRN (変動率期債) 合計			13,088,000	1,562,388,302	1,518,118,647	4.48%
モーゲージ						
ケイマン諸島						
総合型金融サービス						
	ARES LX CLO LTD 60A A CLO MTGE FRN 21-18/7/34	USD	250,000	32,317,594	31,834,139	0.09%
	BAYVIEW MSR OPPORTUNITY MASTE 2 A1 MTGE FRN 22-25/12/51	USD	3,097,106	354,396,157	343,108,624	1.01%
	CBAM 2019-11R LTD 11RA B CLO MTGE FRN 21-20/1/35	USD	727,919	82,717,076	92,836,880	0.27%
	CIFC FUND. 2021-VII LTD 7A A1 CLO MTGE FRN 21-23/1/35	USD	2,059,000	235,209,865	262,069,692	0.77%
	ELMWOOD CLO II LTD 2A AR CLO MTGE FRN 21-20/4/34	USD	321,000	41,614,958	41,379,053	0.12%
	OCTAGON INV. PART. 48 LTD 3A BR CLO MTGE FRN 21-20/10/34	USD	431,000	49,080,125	54,852,370	0.16%
	SOUND POINT CLO XXII LTD 1A AR CLO MTGE FRN 21-20/1/32	USD	925,000	120,089,073	119,886,902	0.35%
米国						
総合型金融サービス						
	ACC AUTO TRUST 2021-A A A MTGE 1.08% 21-15/4/27	USD	242,939	26,859,895	31,644,631	0.09%
	ACC AUTO TRUST 2022-A A A MTGE 4.58% 22-15/7/26	USD	582,871	75,749,855	75,601,964	0.22%
	ACM AUTO TRUST 2022-1 1A A MTGE 3.23% 22-20/4/29	USD	245,606	31,561,409	32,324,632	0.10%

投資タイプ・
国・業種
モーゲージ
米国

総合型金融サービス

銘柄	通貨	口数	償却原価 (日本円)	公正価値 (日本円)	対純資産 %
AFFIRM ASSET SECURITIZATION B A MTGE 1.03% 21-17/8/26	USD	1,248,000	137,032,261	156,226,560	0.46%
AFFIRM ASSET SECURITIZATION Z2 A MTGE 1.9% 20-15/1/25	USD	136,975	14,345,877	17,586,234	0.05%
ANGEL OAK MTGE TRUST 2019-5 5 A1 MTGE FRN 19-25/10/49	USD	164,397	17,449,794	20,678,509	0.06%
ANGEL OAK MTGE TRUST 2019-6 6 A1 MTGE FRN 19-25/11/59	USD	142,053	14,969,505	17,906,461	0.05%
ANGEL OAK MTGE TRUST 2020-2 2 A1A MTGE FRN 20-26/1/65	USD	398,132	42,830,889	47,777,857	0.14%
ANGEL OAK MTGE TRUST 2020-3 3 A2 MTGE FRN 20-25/4/65	USD	343,084	36,508,793	40,760,404	0.12%
AQUA FIN. TRUST 2021-A A A MTGE 1.54% 21-17/7/46	USD	564,079	63,118,115	68,121,660	0.20%
ARIVO ACCEPTANCE AUTO LOAN 1A A MTGE 3.93% 22-15/5/28	USD	509,329	63,019,218	65,278,001	0.19%
ATALAYA EQUIPMENT LEAS. TRU 1A A2 MTGE 1.23% 21-15/5/26	USD	693,480	79,450,704	88,891,586	0.26%
BAYVIEW MSR OPPORTUNITY MASTE 1 A1 MTGE FRN 21-25/12/51	USD	1,586,972	186,302,982	176,384,036	0.52%
BAYVIEW MSR OPPORTUNITY MASTE 4 A11 MTGE FRN 21-25/10/51	USD	1,603,596	177,525,792	192,018,999	0.57%
BBCMS 2017-DELC MTGE TRUST DELC A MTGE FRN 17-15/8/36	USD	825,000	82,911,284	107,021,774	0.32%
BPR TRUST 2022-OANA OANA A MTGE FRN 22-15/4/24	USD	1,463,000	180,862,128	188,837,494	0.56%
BX COMM. MTGE TRUST 2019-XL XL A MTGE FRN 19-15/10/36	USD	2,427,326	273,510,805	316,542,693	0.93%
BX COMM. MTGE TRUST 2019-XL XL B MTGE FRN 19-15/10/36	USD	684,250	80,607,343	88,770,126	0.26%
BX COMM. MTGE TRUST 2020-VKNG VKNG A MTGE FRN 20-15/10/37	USD	130,598	16,092,699	16,835,259	0.05%
BX COMM. MTGE TRUST 2021-VINO VINO A MTGE FRN 21-15/5/38	USD	186,000	22,754,661	23,659,467	0.07%
BX COMM. MTGE TRUST 2021-VINO VINO G MTGE FRN 21-15/5/38	USD	1,500,000	163,033,553	183,036,220	0.54%
BX TRUST 2022-FOX2 FOX2 A2 MTGE FRN 22-15/4/24	USD	460,000	57,333,020	56,048,023	0.17%
CF HIPPOLYTA ISSUER LLC 1A A1 MTGE 5.97% 22-15/8/62	USD	954,182	126,060,627	123,469,073	0.36%
CF HIPPOLYTA ISSUER LLC 1A A2 MTGE 6.11% 22-15/8/62	USD	2,320,823	306,584,637	289,212,542	0.85%
CF HIPPOLYTA LLC 1A B1 MTGE 1.98% 21-15/3/61	USD	702,370	76,292,081	77,558,300	0.23%
COLT 2020-2 MTGE LOAN TRUST 2 A1 MTGE FRN 20-25/3/65	USD	32,817	3,564,259	4,242,881	0.01%
COLT 2020-3 MTGE LOAN TRUST 3 A1 MTGE FRN 20-27/4/65	USD	119,126	12,549,360	14,759,739	0.04%
CONNECTICUT AVENUE SEC. TRUST R02 1M2 MTGE FRN 19-25/8/31	USD	29,750	3,218,585	3,920,915	0.01%
CONNECTICUT AVENUE SEC. TRUST R03 1M2 MTGE FRN 19-25/9/31	USD	99,041	10,599,031	13,037,846	0.04%
CONNECTICUT AVENUE SEC. TRUST R03 1M2 MTGE FRN 21-25/12/41	USD	1,014,000	115,307,010	126,385,116	0.37%
CONNECTICUT AVENUE SEC. TRUST R04 1M1 MTGE FRN 22-25/3/42	USD	885,287	108,646,797	116,452,041	0.34%
CONNECTICUT AVENUE SEC. TRUST R06 1M1 MTGE FRN 22-25/5/42	USD	591,267	77,654,106	79,029,204	0.23%
CONNECTICUT AVENUE SEC. TRUST R07 1M2 MTGE FRN 18-25/4/31	USD	67,260	7,087,374	8,854,345	0.03%
CONNECTICUT AVENUE SEC. TRUST R07 1M2 MTGE FRN 19-25/10/39	USD	42,547	4,258,400	5,600,912	0.02%
CONNECTICUT AVENUE SEC. TRUST R08 1M1 MTGE FRN 22-25/7/42	USD	259,919	34,265,164	34,427,022	0.10%
CONN'S RECEIVABLES FUND. 20 A A MTGE 1.05% 21-15/5/26	USD	1,004	115,010	132,140	0.00%
CP EF ASSET SECURITIZATION 1A A MTGE 5.96% 22-15/4/30	USD	406,349	55,200,411	52,771,756	0.16%
CSMC 2021-WEHO WEHO A MTGE FRN 21-15/4/23	USD	1,335,304	144,326,378	168,889,860	0.50%
EXETER AUTO. RECEIVABLES TRU 1A E MTGE 5.2% 19-15/1/26	USD	850,000	94,832,422	111,212,687	0.33%
FANNIE MAE CONNECTICUT AVENUE C02 1M2 MTGE FRN 15-25/5/25	USD	176,182	19,294,917	23,380,781	0.07%
FEDERAL HOME LOAN BANK MTGE 2.5% 19-1/11/34	USD	408,696	44,772,256	49,764,470	0.15%
FEDERAL HOME LOAN BANK MTGE 2.5% 19-1/12/33	USD	379,859	40,760,745	46,974,089	0.14%
FEDERAL HOME LOAN BANK MTGE 2.5% 20-1/10/50	USD	6,769,979	748,828,592	772,483,711	2.28%
FEDERAL HOME LOAN BANK MTGE 3% 18-1/1/33	USD	245,426	26,906,422	30,880,882	0.09%
FEDERAL HOME LOAN BANK MTGE 3% 18-1/10/32	USD	653,504	61,530,444	70,788,918	0.21%
FEDERAL HOME LOAN BANK MTGE 3% 18-1/10/46	USD	2,417,671	268,924,705	287,612,913	0.85%
FEDERAL HOME LOAN BANK MTGE 3% 18-1/5/31	USD	1,003,941	110,731,241	127,303,800	0.38%
FEDERAL HOME LOAN BANK MTGE 3% 18-1/6/43	USD	134,137	14,508,581	15,936,120	0.05%
FEDERAL HOME LOAN BANK MTGE 3% 18-1/8/45	USD	301,251	33,559,506	35,744,211	0.11%
FEDERAL HOME LOAN BANK MTGE 3% 18-1/9/32	USD	416,273	45,385,089	52,372,053	0.15%
FEDERAL HOME LOAN BANK MTGE 3% 19-1/12/49	USD	316,422	35,010,016	37,057,697	0.11%
FEDERAL HOME LOAN BANK MTGE 3% 19-1/4/47	USD	1,052,742	121,324,446	123,913,415	0.37%

投資タイプ・
国・業種
モーゲージ
米国

総合型金融サービス

銘柄	通貨	口数	償却原価 (日本円)	公正価値 (日本円)	対純資産 %
FEDERAL HOME LOAN BANK MTGE 3% 19-1/8/49	USD	110,551	12,008,897	12,946,282	0.04%
FEDERAL HOME LOAN BANK MTGE 3.5% 18-1/12/47	USD	4,495,015	515,976,873	552,473,840	1.63%
FEDERAL HOME LOAN BANK MTGE 3.5% 18-1/4/47	USD	2,519,530	292,998,039	309,348,134	0.91%
FEDERAL HOME LOAN BANK MTGE 3.5% 18-1/7/42	USD	259,711	28,356,750	32,097,478	0.09%
FEDERAL HOME LOAN BANK MTGE 3.5% 18-1/8/42	USD	556,663	60,769,480	68,812,300	0.20%
FEDERAL HOME LOAN BANK MTGE 4.5% 18-1/3/48	USD	259,726	29,756,153	33,547,930	0.10%
FEDERAL HOME LOAN BANK MTGE 4.5% 18-1/5/44	USD	192,774	25,453,131	25,035,176	0.07%
FEDERAL HOME LOAN BANK MTGE 4.5% 22-1/3/52	USD	11,969	1,686,845	1,523,731	0.00%
FEDERAL HOME LOAN BANK MTGE 4.5% 22-1/8/52	USD	1,753,776	235,921,536	223,794,672	0.66%
FEDERAL HOME LOAN BANK MTGE 4.5% 22-1/9/50	USD	825,300	115,235,176	106,596,404	0.31%
FEDERAL HOME LOAN BANK MTGE 5% 18-1/9/48	USD	17,635	2,090,657	2,319,934	0.01%
FEDERAL HOME LOAN BANK MTGE 6% 18-1/4/40	USD	236,313	24,521,689	32,662,083	0.10%
FLAGSTAR MTGE TRUST 2021-13IN 13IN A2 MTGE FRN 21-30/12/51	USD	3,701,997	432,247,537	410,120,578	1.21%
FREDDIE MAC STACR REMIC TRUST DNA6 M1A MTGE FRN 22-25/9/42	USD	149,579	21,296,340	19,755,921	0.06%
FREDDIE MAC STACR REMIC TRUST DNA6 M2 MTGE FRN 20-25/12/50	USD	1,342,128	139,688,640	175,961,955	0.52%
FREDDIE MAC STACR REMIC TRUST HQA1 M1A MTGE FRN 22-25/3/42	USD	966,409	114,215,007	125,942,315	0.37%
FREDDIE MAC STACR REMIC TRUST HQA4 M2 MTGE FRN 20-25/9/50	USD	7,135	746,032	941,919	0.00%
FREDDIE MAC STACR TRUST 2019- DNA4 M2 MTGE FRN 19-25/10/49	USD	31,563	3,264,430	4,165,307	0.01%
FREDDIE MAC STRUCTURED AGENCY DNA2 M2 MTGE FRN 21-25/8/33	USD	743,000	79,296,675	96,990,894	0.29%
FREDDIE MAC STRUCTURED AGENCY HQA5 M2 MTGE FRN 20-25/11/50	USD	1,500,337	156,927,791	197,658,146	0.58%
GCAT 2022-INV1 TRUST INV1 A1 MTGE FRN 22-25/12/51	USD	3,910,832	457,593,862	433,256,036	1.28%
GOVERNMENT NATIONAL MORTGAGE ASSOCIATI MTGE 4.5% 18-20/3/48	USD	468,663	52,050,198	59,424,154	0.18%
GOVERNMENT NATIONAL MORTGAGE ASSOCIATI MTGE 4.5% 18-20/6/48	USD	459,124	52,852,439	58,230,094	0.17%
GOVERNMENT NATIONAL MORTGAGE ASSOCIATI MTGE 4.5% 18-20/8/48	USD	499,586	57,765,012	64,104,850	0.19%
GOVERNMENT NATIONAL MORTGAGE ASSOCIATION MTGE 4% 17-15/11/47	USD	55,592	6,557,192	7,180,633	0.02%
GOVERNMENT NATIONAL MORTGAGE ASSOCIATION MTGE 4% 17-15/12/47	USD	157,917	18,627,505	20,071,160	0.06%
GOVERNMENT NATIONAL MORTGAGE ASSOCIATION MTGE 4% 17-20/8/47	USD	199,814	23,200,499	25,141,996	0.07%
GOVERNMENT NATIONAL MORTGAGE ASSOCIATION MTGE 4% 18-20/4/48	USD	1,335,200	150,693,870	168,247,856	0.50%
GOVERNMENT NATIONAL MORTGAGE ASSOCIATION MTGE 4% 18-20/5/48	USD	1,181,455	133,433,762	149,628,031	0.44%
GOVERNMENT NATIONAL MORTGAGE ASSOCIATION MTGE 4% 18-20/6/48	USD	527,831	59,923,015	66,542,286	0.20%
GOVERNMENT NATIONAL MORTGAGE ASSOCIATION MTGE 4% 18-20/7/48	USD	2,693,648	306,468,385	339,175,331	1.00%
GOVERNMENT NATIONAL MORTGAGE ASSOCIATION MTGE 4% 19-20/4/49	USD	1,278,054	145,104,979	161,553,017	0.48%
GOVERNMENT NATIONAL MORTGAGE ASSOCIATION MTGE 5% 18-20/8/48	USD	490,980	57,215,598	64,704,787	0.19%
JP MORGAN CHASE COMM. MTG ACE A MTGE 3.2865% 20-10/1/37	USD	454,000	56,923,960	55,620,281	0.16%
JP MORGAN CHASE COMM. MTG ACE B MTGE 3.6401% 20-10/1/37	USD	620,000	82,381,664	74,292,477	0.22%
JP MORGAN MTGE TRUST 2015-4 4 AM MTGE FRN 15-25/6/45	USD	344,176	37,249,949	38,976,209	0.12%
JPMORGAN CHASE BK NA - CACL 2 B MTGE .889% 21-26/12/28	USD	732,743	80,832,587	92,425,612	0.27%
LAD AUTO RECEIVABLES TRUST 1A A MTGE 5.21% 22-15/6/27	USD	739,546	99,790,196	96,057,706	0.28%
LAD AUTO RECEIVABLES TRUST 2 1A A MTGE 1.3% 21-17/8/26	USD	570,007	64,898,113	73,106,430	0.22%
LENDBUZZ SECURITIZATION TRU 1A A MTGE 4.22% 22-17/5/27	USD	1,300,608	162,787,537	164,324,672	0.49%
LIFE 2021-BMR MTGE TRUST BMR C MTGE FRN 21-15/3/38	USD	1,731,010	188,636,862	217,509,562	0.64%
MED TRUST 2021-MDLN MDLN F MTGE FRN 21-15/11/38	USD	1,372,000	156,442,300	167,349,823	0.49%
MELLO MTGE CAP. ACCEPTANCE 20 INV1 A2 MTGE FRN 22-25/3/52	USD	2,690,060	307,622,087	298,014,594	0.88%
MELLO MTGE CAP. ACCEPTANCE 20 INV3 A11 MTGE FRN 21-25/10/51	USD	1,459,194	161,513,931	176,812,597	0.52%
MELLO MTGE CAP. ACCEPTANCE 20 INV4 A3 MTGE FRN 21-25/12/51	USD	611,238	69,535,219	65,242,303	0.19%
MERCURY FIN. CRED. CARD 5A 1A A MTGE 1.54% 21-20/3/26	USD	1,651,000	179,325,277	207,672,933	0.61%
NEW RESID. MTGE LOAN TRUST 20 2A A1 MTGE FRN 18-25/2/58	USD	331,488	36,754,655	42,181,556	0.12%
NRZ EXCESS SPREAD-COLLATER FHT1 A MTGE 3.104% 21-25/7/26	USD	1,074,471	118,119,163	124,044,453	0.37%
NRZ EXCESS SPREAD-COLLATER PLS1 A MTGE 3.844% 20-25/12/25	USD	359,920	37,460,357	43,358,421	0.13%

投資タイプ・ 国・業種	銘柄	通貨	口数	償却原価 (日本円)	公正価値 (日本円)	対純資産 %
モーゲージ						
米国						
	総合型金融サービス					
	OBX 2022-INV1 TRUST INV1 A18 MTGE FRN 22-25/12/51	USD	1,322,790	149,914,694	139,806,507	0.41%
	PAGAYA AI DEBT SELECTION TR 1 A MTGE 1.18% 21-15/11/27	USD	499,659	72,498,688	64,947,139	0.19%
	PAGAYA AI DEBT TRUST 2022-1 A MTGE 2.03% 22-15/10/29	USD	778,069	89,329,312	98,606,541	0.29%
	PRPM 2021-10 LLC 10 A1 MTGE 2.487% 21-25/10/26	USD	1,549,002	176,702,245	190,163,010	0.56%
	PRPM 2021-RPL2 LLC RPL2 A1 MTGE FRN 21-25/10/51	USD	1,791,830	199,830,947	211,828,331	0.63%
	SANTANDER BK AUTO CREDIT-L A B MTGE 5.281% 22-15/5/32	USD	584,811	74,004,968	75,362,144	0.22%
	SANTANDER BK NA - SBCLN 1A B MTGE 1.833% 21-15/12/31	USD	342,293	38,875,951	43,452,838	0.13%
	SEQUOIA MTGE TRUST 2013-5 5 A1 MTGE FRN 13-25/5/43	USD	168,465	18,497,002	18,727,618	0.06%
	SMRT 2022-MINI MINI A MTGE FRN 22-15/1/24	USD	321,000	41,788,034	40,940,493	0.12%
	SPRUCE HILL MTGE LOAN TRUST 2 SH1 A1 MTGE FRN 20-28/1/50	USD	16,109	1,702,034	2,101,935	0.01%
	SPRUCE HILL MTGE LOAN TRUST 2 SH1 A2 MTGE FRN 20-28/1/50	USD	71,723	7,578,132	9,355,858	0.03%
	SREIT TRUST 2021-MFP MFP A MTGE FRN 21-15/11/38	USD	213,000	26,918,313	27,072,281	0.08%
	TESLA AUTO LEASE TRUST 2021- B B MTGE .91% 21-22/9/25	USD	448,000	49,127,394	55,183,310	0.16%
	TESLA AUTO LEASE TRUST 2021-B B A3 MTGE .6% 21-22/9/25	USD	873,000	95,718,768	108,581,159	0.32%
	THEOREM FUND. TRUST 2021-1 1A A MTGE 1.21% 21-15/12/27	USD	544,750	69,412,436	70,730,287	0.21%
	TPI RE-REMIC TRUST 2022-FRR1 FRR1 AK33 MTGE 0% 22-25/7/46	USD	811,000	89,701,235	102,857,166	0.30%
	TPI RE-REMIC TRUST 2022-FRR1 FRR1 AK34 MTGE 0% 22-25/7/46	USD	668,000	73,884,617	84,720,822	0.25%
	TPI RE-REMIC TRUST 2022-FRR1 FRR1 AK35 MTGE 0% 22-25/8/46	USD	905,000	99,775,219	114,086,486	0.34%
	TRICOLOR AUTO SECURITIZATION 1A A MTGE 3.3% 22-18/2/25	USD	168,094	21,777,529	21,942,060	0.06%
	UNIFY AUTO RECEIVABLES TRUST 1A A4 MTGE .98% 21-15/7/26	USD	1,022,000	111,372,450	129,337,423	0.38%
	UPSTART SECURITIZATION TRUS 1 A MTGE 3.12% 22-20/3/32	USD	1,477,865	179,849,481	187,970,891	0.56%
	UPSTART SECURITIZATION TRUS 2 A MTGE 4.37% 22-20/5/32	USD	1,031,354	130,777,293	133,085,223	0.39%
	UPSTART SECURITIZATION TRUS 5 A MTGE 1.31% 21-20/11/31	USD	368,763	42,157,459	46,590,711	0.14%
	UPSTART SECURITIZATION TRUST 4 A MTGE .84% 21-20/9/31	USD	565,030	62,129,429	72,185,639	0.21%
	VASA TRUST 2021-VASA VASA A MTGE FRN 21-15/7/39	USD	971,000	107,392,600	118,444,474	0.35%
	VCAT 2021-NPL1 LLC NPL1 A1 MTGE 2.2891% 21-26/12/50	USD	260,207	27,044,592	32,568,206	0.10%
	VMC FIN. 2021-HT1 LLC HT1 A MTGE FRN 21-18/1/37	USD	998,727	113,490,293	127,642,346	0.38%
	WESTGATE RESORTS 2022-1 LL 1A A MTGE 1.788% 22-20/8/36	USD	523,819	59,102,417	65,187,754	0.19%
	パーソナル用品					
	GREAT WOLF TRUST 2019-WOLF WOLF A MTGE FRN 19-15/12/36	USD	526,000	57,069,490	67,477,148	0.20%
	GREAT WOLF TRUST 2019-WOLF WOLF B MTGE FRN 19-15/12/36	USD	589,000	63,904,337	75,021,873	0.22%
	GREAT WOLF TRUST 2019-WOLF WOLF C MTGE FRN 19-15/12/36	USD	657,000	71,432,915	82,915,685	0.24%
	貯蓄・抵当金融					
	CHASE MTGE FIN. CORP CL1 M1 MTGE FRN 21-25/2/50	USD	833,386	91,784,953	94,603,535	0.28%
	FEDERAL NATIONAL MORTGAGE ASSOCIATION MTGE 2.5% 19-1/11/34	USD	402,475	43,848,723	49,013,748	0.14%
	FEDERAL NATIONAL MORTGAGE ASSOCIATION MTGE 3% 12-1/1/43	USD	35,387	3,920,381	4,259,763	0.01%
	FEDERAL NATIONAL MORTGAGE ASSOCIATION MTGE 3% 13-1/2/43	USD	337,685	37,355,730	40,580,669	0.12%
	FEDERAL NATIONAL MORTGAGE ASSOCIATION MTGE 3% 13-1/5/43	USD	161,994	16,711,428	19,148,334	0.06%
	FEDERAL NATIONAL MORTGAGE ASSOCIATION MTGE 3% 17-1/2/57	USD	5,208,661	550,653,383	606,799,420	1.79%
	FEDERAL NATIONAL MORTGAGE ASSOCIATION MTGE 3% 18-1/2/47	USD	5,584,555	624,338,408	672,320,215	1.99%
	FEDERAL NATIONAL MORTGAGE ASSOCIATION MTGE 3% 18-1/5/58	USD	102,868	11,146,207	11,984,898	0.04%
	FEDERAL NATIONAL MORTGAGE ASSOCIATION MTGE 3% 18-1/6/57	USD	91,896	9,957,317	10,706,556	0.03%
	FEDERAL NATIONAL MORTGAGE ASSOCIATION MTGE 3% 18-1/9/57	USD	17,034	1,851,896	1,984,552	0.01%
	FEDERAL NATIONAL MORTGAGE ASSOCIATION MTGE 3% 19-1/1/47	USD	2,128,539	236,015,638	256,252,711	0.76%
	FEDERAL NATIONAL MORTGAGE ASSOCIATION MTGE 3% 19-1/8/49	USD	438,156	47,738,938	51,322,272	0.15%
	FEDERAL NATIONAL MORTGAGE ASSOCIATION MTGE 3% 19-1/9/46	USD	345,124	38,340,500	41,549,296	0.12%
	FEDERAL NATIONAL MORTGAGE ASSOCIATION MTGE 3% 22-1/12/51	USD	826,646	102,346,362	96,571,270	0.29%
	FEDERAL NATIONAL MORTGAGE ASSOCIATION MTGE 3.5% 15-1/3/45	USD	417,603	44,692,490	51,054,400	0.15%
	FEDERAL NATIONAL MORTGAGE ASSOCIATION MTGE 3.5% 16-1/7/46	USD	781,330	87,338,434	95,990,813	0.28%

投資タイプ・ 国・業種	銘柄	通貨	口数	償却原価 (日本円)	公正価値 (日本円)	対純資産 %
モーゲージ						
米国						
	貯蓄・抵当金融					
	FEDERAL NATIONAL MORTGAGE ASSOCIATION MTGE 3.5% 17-1/1/47	USD	341,347	36,226,911	41,884,917	0.12%
	FEDERAL NATIONAL MORTGAGE ASSOCIATION MTGE 3.5% 17-1/12/47	USD	621,908	67,366,126	76,225,756	0.23%
	FEDERAL NATIONAL MORTGAGE ASSOCIATION MTGE 3.5% 22-1/6/52	USD	2,474,246	322,330,569	300,402,479	0.89%
	FEDERAL NATIONAL MORTGAGE ASSOCIATION MTGE 4% 15-1/7/45	USD	566,656	64,753,820	71,420,583	0.21%
	FEDERAL NATIONAL MORTGAGE ASSOCIATION MTGE 4% 19-1/1/49	USD	660,642	75,062,134	83,301,271	0.25%
	FEDERAL NATIONAL MORTGAGE ASSOCIATION MTGE 4% 19-1/2/49	USD	224,007	25,295,997	28,245,342	0.08%
	FEDERAL NATIONAL MORTGAGE ASSOCIATION MTGE 4% 20-1/9/50	USD	838,554	113,279,898	104,907,185	0.31%
	FEDERAL NATIONAL MORTGAGE ASSOCIATION MTGE 4% 21-1/3/51	USD	2,225,664	301,158,973	279,144,594	0.82%
	FEDERAL NATIONAL MORTGAGE ASSOCIATION MTGE 4.5% 14-1/10/44	USD	249,277	33,210,120	32,535,444	0.10%
	FEDERAL NATIONAL MORTGAGE ASSOCIATION MTGE 4.5% 15-1/3/45	USD	381,541	50,901,950	49,798,423	0.15%
	FEDERAL NATIONAL MORTGAGE ASSOCIATION MTGE 4.5% 15-1/8/42	USD	952,931	117,049,375	123,646,901	0.37%
	FEDERAL NATIONAL MORTGAGE ASSOCIATION MTGE 4.5% 18-1/3/48	USD	295,082	33,785,499	38,245,285	0.11%
	FEDERAL NATIONAL MORTGAGE ASSOCIATION MTGE 4.5% 18-1/8/48	USD	167,025	19,085,524	21,561,368	0.06%
	FEDERAL NATIONAL MORTGAGE ASSOCIATION MTGE 4.5% 22-1/4/52	USD	200,958	28,320,764	25,668,615	0.08%
	FEDERAL NATIONAL MORTGAGE ASSOCIATION MTGE 4.5% 22-1/5/52	USD	76,971	10,847,425	9,843,752	0.03%
	FEDERAL NATIONAL MORTGAGE ASSOCIATION MTGE 4.5% 22-1/7/52	USD	322,635	44,590,293	41,082,776	0.12%
	FEDERAL NATIONAL MORTGAGE ASSOCIATION MTGE 4.5% 22-1/8/52	USD	1,238,210	171,737,562	157,728,729	0.47%
	FEDERAL NATIONAL MORTGAGE ASSOCIATION MTGE 5% 18-1/5/48	USD	1,950,645	226,938,106	257,749,706	0.76%
モーゲージ合計			149,396,102	17,278,314,001	18,315,463,484	54.10%
普通債券						
オーストラリア						
銀行						
	COMMONWEALTH BANK OF AUSTRALIA BDS 3.784% 22-14/3/32	USD	1,130,000	130,667,550	123,700,321	0.37%
カナダ						
化学						
	NUTRIEN LTD BDS 5% 19-1/4/49	USD	301,000	32,981,006	36,118,847	0.11%
イギリス						
バイオテクノロジー						
	CSL FIN. PLC BDS 3.85% 22-27/4/27	USD	262,000	33,425,205	33,172,597	0.10%
米国						
銀行						
	CITIGROUP INC BDS 4.45% 15-29/9/27	USD	651,000	73,623,280	82,226,183	0.24%
	GOLDMAN SACHS GROUP INC BDS 4.25% 15-21/10/25	USD	435,000	48,653,438	56,154,056	0.17%
バイオテクノロジー						
	ILLUMINA INC BDS 5.75% 22-13/12/27	USD	629,000	86,887,226	83,997,549	0.25%
建設・土木						
	COSTAR GROUP INC BDS 2.8% 20-15/7/30	USD	781,000	87,743,980	84,641,904	0.25%
	GXO LOGISTICS INC BDS 1.65% 22-15/7/26	USD	987,000	108,641,962	111,798,572	0.33%
総合型金融サービス						
	ARES CAPITAL CORP BDS 2.875% 22-15/6/27	USD	951,000	109,597,882	106,686,496	0.32%
	ARES CAPITAL CORP BDS 3.2% 21-15/11/31	USD	1,120,000	126,263,724	109,139,487	0.32%
	OWL ROCK CORE INCOME CORP BDS 4.7% 22-8/2/27	USD	107,000	13,736,986	12,766,872	0.04%
	OWL ROCK CORE INCOME CORP BDS 7.75% 22-16/9/27	USD	387,000	55,474,708	51,053,667	0.15%
	SUN COMMUNITIES OPERATING LP BDS 2.7% 21-15/7/31	USD	1,425,000	156,775,682	149,360,725	0.44%
電力						
	DUKE ENERGY CORP BDS 4.3% 22-15/3/28	USD	417,000	56,095,236	53,144,441	0.16%
	SOUTHERN CALIFORNIA EDISON CO BDS 5.85% 22-1/11/27	USD	534,000	79,087,562	72,778,670	0.21%

投資タイプ・ 国・業種	銘柄	通貨	口数	償却原価 (日本円)	公正価値 (日本円)	対純資産 %
普通債券						
米国						
食品						
	JBS USA LUX SA / JBS USA FOOD CO / JBS BDS 3.625% 22-15/1/32	USD	539,000	58,409,214	57,708,634	0.17%
	JBS USA LUX SA / JBS USA FOOD CO / JBS U BDS 5.5% 19-15/1/30	USD	792,000	88,707,966	99,679,312	0.29%
	PILGRIM'S PRIDE CORP BDS 3.5% 21-1/3/32	USD	1,287,000	141,216,075	133,124,221	0.39%
ソブリン						
	UNITED STATES OF AMERICA BDS 1.125% 21-31/8/28	USD	21,006,000	2,348,620,357	2,372,022,941	7.01%
	UNITED STATES OF AMERICA BDS 2.375% 22-15/2/42	USD	388,800	44,192,382	39,474,113	0.12%
	UNITED STATES OF AMERICA BDS 3% 22-15/8/52	USD	13,954,000	1,594,024,697	1,531,615,407	4.52%
	UNITED STATES OF AMERICA BDS 3.875% 22-30/11/27	USD	10,915,000	1,494,724,263	1,434,835,246	4.24%
	UNITED STATES OF AMERICA BDS 3.875% 22-30/11/29	USD	4,748,000	657,578,662	623,831,915	1.84%
	UNITED STATES OF AMERICA BDS 4% 22-15/11/42	USD	19,634,000	2,726,720,004	2,553,772,906	7.54%
	UNITED STATES OF AMERICA BDS 4.125% 22-15/11/32	USD	7,710,800	1,099,799,188	1,042,200,662	3.08%
	UNITED STATES OF AMERICA BDS 4.5% 22-15/11/25	USD	3,206,000	440,810,032	425,956,938	1.26%
ヘルスケア・プロバイダー/ヘルスケア・サービス						
	CENTENE CORP BDS 2.45% 21-15/7/28	USD	589,000	65,290,650	65,680,747	0.19%
	CENTENE CORP BDS 3% 20-15/10/30	USD	893,000	100,460,203	96,854,197	0.29%
	CENTENE CORP BDS 4.25% 20-15/12/27	USD	901,000	113,724,918	111,866,002	0.33%
	GE HEALTHCARE HOLDING LLC BDS 5.65% 22-15/11/27	USD	498,000	72,557,802	66,718,820	0.20%
	GE HEALTHCARE HOLDING LLC BDS 5.857% 22-15/3/30	USD	594,000	86,891,552	80,583,680	0.24%
	GE HEALTHCARE HOLDING LLC BDS 5.905% 22-22/11/32	USD	856,000	125,219,959	117,767,927	0.35%
	UNITEDHEALTH GROUP INC BDS 5.25% 22-15/2/28	USD	394,000	58,213,430	53,324,868	0.16%
保険						
	ATHENE GLOBAL FUNDING BDS 2.717% 22-7/1/29	USD	1,121,000	130,170,520	122,669,033	0.36%
	BROWN & BROWN INC BDS 4.2% 22-17/3/32	USD	315,000	37,047,940	36,265,729	0.11%
レジャー用品						
	HASBRO INC BDS 3.9% 19-19/11/29	USD	1,704,000	189,513,161	200,832,210	0.59%
	HASBRO INC BDS 5.1% 14-15/5/44	USD	697,000	81,351,981	79,192,192	0.23%
	HASBRO INC BDS 6.35% 10-15/3/40	USD	364,000	49,759,128	47,459,484	0.14%
メディア						
	VERISK ANALYTICS INC BDS 4% 15-15/6/25	USD	293,000	33,236,194	37,642,028	0.11%
石油・ガス・消耗燃料						
	ENERGY TRANSFER LP BDS 5.55% 22-15/2/28	USD	374,000	50,993,804	48,926,003	0.14%
	ENERGY TRANSFER LP BDS 5.75% 22-15/2/33	USD	374,000	51,001,485	48,374,546	0.14%
	EQT CORP BDS 3.125% 21-15/5/26	USD	1,170,000	129,744,186	142,065,042	0.42%
	EQT CORP BDS 5.7% 22-1/4/28	USD	308,000	44,202,155	40,472,888	0.12%
不動産投資法人						
	AGREE LP BDS 2.9% 20-1/10/30	USD	1,153,000	125,294,318	124,258,364	0.37%
	GLP CAPITAL LP / GLP FIN. II INC BDS 5.3% 18-15/1/29	USD	87,000	10,481,624	10,881,894	0.03%
貯蓄・抵当金融						
	ROCKET MORTGAGE LLC / ROCKET MORTGAGE CO-BDS 4% 21-15/10/33	USD	1,124,000	124,741,590	110,978,255	0.33%
普通債券合計			108,106,600	13,574,354,867	13,123,776,591	38.76%
投資有価証券公正価値合計			270,590,702	32,415,057,170	32,957,358,722	97.34%

D I A Mマネーマザーファンド

運用報告書

第14期（決算日 2023年4月5日）

（計算期間 2022年4月6日～2023年4月5日）

D I A Mマネーマザーファンドの第14期の運用状況をご報告申し上げます。

当ファンドの仕組みは次の通りです。

信託期間	2009年10月29日から無期限です。
運用方針	安定した収益の確保をめざします。
主要投資対象	国内発行体の公社債、転換社債、ユーロ円債、資産担保証券ならびにCD、CP、コールローン等の国内短期金融資産を主要投資対象とします。
主な組入制限	株式への投資割合は、純資産総額の10%以下とします。 外貨建て資産への投資は行いません。

■最近5期の運用実績

決算期	基準価額		債券 組入比率	新株予約権 付社債 (転換社債)	債券 先物比率	純資産 総額
	円	騰落率				
10期(2019年4月5日)	10,098	△0.0	79.4	—	—	百万円 16,167
11期(2020年4月6日)	10,089	△0.1	69.3	—	—	1,139
12期(2021年4月5日)	10,080	△0.1	62.4	—	—	1,064
13期(2022年4月5日)	10,071	△0.1	76.3	—	—	1,192
14期(2023年4月5日)	10,063	△0.1	71.8	—	—	1,253

(注1) 債券先物比率は、買建比率－売建比率です。

(注2) 当ファンドのコンセプトに適した指数が存在しないため、ベンチマーク及び参考指標を定めておりません。

(注3) △（白三角）はマイナスを意味しています（以下同じ）。

■当期中の基準価額の推移

年 月 日	基 準 価 額		債 組 入 比	券 率	新 株 予 約 権 付 社 債 (転 換 社 債) 組 入 比 率	債 先 物 比	券 率
	円	騰 落 率					
(期 首) 2022年 4 月 5 日	10,071	% -		% 76.3		% -	% -
4 月 末	10,071	0.0		76.3		-	-
5 月 末	10,071	0.0		76.3		-	-
6 月 末	10,071	0.0		75.5		-	-
7 月 末	10,071	0.0		75.5		-	-
8 月 末	10,069	△0.0		75.5		-	-
9 月 末	10,068	△0.0		75.5		-	-
10 月 末	10,067	△0.0		75.6		-	-
11 月 末	10,065	△0.1		75.9		-	-
12 月 末	10,062	△0.1		75.9		-	-
2023年 1 月 末	10,064	△0.1		75.3		-	-
2 月 末	10,064	△0.1		75.3		-	-
3 月 末	10,063	△0.1		71.8		-	-
(期 末) 2023年 4 月 5 日	10,063	△0.1		71.8		-	-

(注1) 騰落率は期首比です。

(注2) 債券先物比率は、買建比率-売建比率です。

■当期の運用経過（2022年4月6日から2023年4月5日まで）

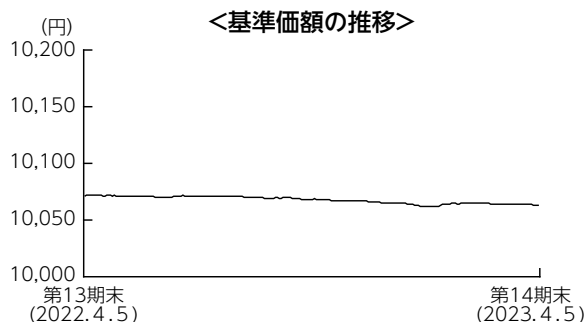

基準価額の推移

当期末の基準価額は10,063円となり、前期末比で0.1%下落しました。

基準価額の主な変動要因

当ファンドは、主としてわが国の短期公社債に投資し、安定した収益の確保をめざした運用を行いましたが、日銀のマイナス金利政策の影響が大きく基準価額は前期末比で下落して期末を迎えました。

投資環境

国内短期金融市場では、3ヵ月物国庫短期証券利回りは日銀がマイナス金利政策を含む大規模な金融緩和政策を継続している影響により、マイナス圏で推移しました。

ポートフォリオについて

残存期間の短い国債などで運用を行いました。

【運用状況】 ※比率は組入債券の時価評価額に対する割合です。

○残存年限別構成比 期首（前期末）

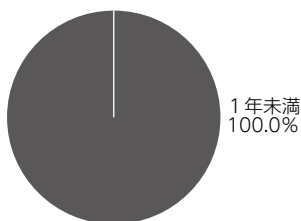

当期末

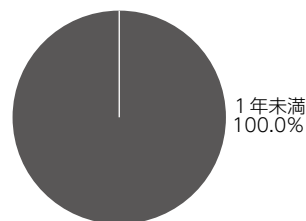

今後の運用方針

2023年4月9日に黒田日銀総裁の後任として植田和男氏が日銀総裁に就任しますが、新体制発足後も急速な金融引き締めは見込みにくく、金融政策は緩和的な状態を維持するものと見られます。そのため、今後も公社債などへの投資を通じて、安定的な運用をめざします。

■ 1万口当たりの費用明細

計算期間中に発生した費用はありません。

■ 売買及び取引の状況 (2022年4月6日から2023年4月5日まで)

公社債

		買付額	売付額
		千円	千円
国内	国債証券	901,029	(910,000)

(注1) 金額は受渡代金です(経過利子分は含まれておりません)。

(注2) ()内は償還による減少分で、上段の数字には含まれておりません。

■ 利害関係人との取引状況等 (2022年4月6日から2023年4月5日まで)

期中の利害関係人との取引状況

決算期 区分	当			期		
	買付額等 A	うち利害関係人 との取引状況B	B/A	売付額等 C	うち利害関係人 との取引状況D	D/C
金銭信託	百万円 0.028	百万円 0.028	%	百万円 0.028	百万円 0.028	%
		100.0				100.0

利害関係人とは、投資信託及び投資法人に関する法律第11条第1項に規定される利害関係人であり、当期における当ファンドにかかる利害関係人とは、みずほ信託銀行です。

■組入資産の明細

公社債

(A) 債券種類別開示

国内（邦貨建）公社債

区 分	当 期				末		
	額 面 金 額	評 価 額	組 入 比 率	うちBB格 以下組入比率	残 存 期 間 別 組 入 比 率		
					5 年 以 上	2 年 以 上	2 年 未 満
	千円	千円	%	%	%	%	%
国 債 証 券	900,000	900,426	71.8	—	—	—	71.8
合 計	900,000	900,426	71.8	—	—	—	71.8

(注) 組入比率は、期末の純資産総額に対する評価額の比率であり、小数点第2位を四捨五入しています。

(B) 個別銘柄開示

国内（邦貨建）公社債銘柄別

銘 柄	当 期		末	
	利 率	額 面 金 額	評 価 額	償 還 年 月 日
(国債証券)	%	千円	千円	
4 2 4 回 利付国庫債券（2年）	0.0050	200,000	200,020	2023/05/01
4 2 6 回 利付国庫債券（2年）	0.0050	200,000	200,090	2023/07/01
4 2 7 回 利付国庫債券（2年）	0.0050	200,000	200,102	2023/08/01
4 2 9 回 利付国庫債券（2年）	0.0050	200,000	200,140	2023/10/01
4 3 0 回 利付国庫債券（2年）	0.0050	100,000	100,074	2023/11/01
合 計	—	900,000	900,426	—

■投資信託財産の構成

2023年4月5日現在

項 目	当 期		末	
	評 価 額	比 率	評 価 額	比 率
公 社 債	千円	%	千円	%
	900,426	71.8	900,426	71.8
コ ー ル ・ ロ ー ン 等 、 そ の 他	353,089	28.2	353,089	28.2
投 資 信 託 財 産 総 額	1,253,515	100.0	1,253,515	100.0

(注) 評価額の単位未満は切捨ててあります。％は、小数点第2位を四捨五入しています。

■資産、負債、元本および基準価額の状況

(2023年4月5日)現在

項 目	当 期 末
(A) 資 産	1,253,515,428円
コ ー ル ・ 公 司 債 (評価額)	353,078,860
未 収 利 息	900,426,000
前 払 費 用	10,144
(B) 負 債	-
(C) 純 資 産 総 額 (A - B)	1,253,515,428
元 本	1,245,658,613
次 期 繰 越 損 益 金	7,856,815
(D) 受 益 権 総 口 数	1,245,658,613口
1 万 口 当 た り 基 準 価 額 (C / D)	10,063円

(注1) 期首元本額	1,184,299,773円	みずほジャパン・アクティブ・ストラテジー (通貨選択型) ブラジルレアルコース	9,925円
追加設定元本額	67,418,522円	マシュエズ・アジア株式ファンド	29,641,137円
一部解約元本額	6,059,682円	One世界分散セレクト (Aコース)	99,040円
(注2) 期末における元本の内訳		One世界分散セレクト (Bコース)	99,040円
バンクローン・ファンド (ヘッジなし)	15,843,407円	One世界分散セレクト (Cコース)	99,040円
バンクローン・ファンド (ヘッジあり)	13,867,169円	世界8資産リスク分散バランスファンド (目標払出し型)	99,109円
バンクローン・ファンド (ヘッジなし/年1回決算型)	1,088,285円	モルガン・スタンレーUSハイイールド債券ファンド (毎月決算型) (為替ヘッジあり)	188,380円
バンクローン・ファンド (ヘッジあり/年1回決算型)	98,095円	モルガン・スタンレーUSハイイールド債券ファンド (毎月決算型) (為替ヘッジなし)	109,063円
新光ビムコ・ストラテジック・インカム・ファンド10月号	3,959,763円	モルガン・スタンレーUSハイイールド債券ファンド (年1回決算型) (為替ヘッジあり)	297,442円
新光ビムコ・ストラテジック・インカム・ファンド11月号	989,197円	モルガン・スタンレーUSハイイールド債券ファンド (年1回決算型) (為替ヘッジなし)	118,977円
新光ビムコ・ストラテジック・インカム・ファンド12月号	494,102円	ファンドスミス・グローバル・エクイティ・ファンド	99,255,584円
新光ビムコ・ストラテジック・インカム・ファンド1月号	494,102円	リスクコントロール世界8資産/バランスファンド (F OF S 用) (適格機関投資家専用)	27,831,876円
新光ビムコ・ストラテジック・インカム・ファンド2月号	48,517円	期末元本合計	1,245,658,613円
新光ビムコ・ストラテジック・インカム・ファンド3月号	395,083円		
新光ビムコ・ストラテジック・インカム・ファンド4月号	11,377円		
新光ビムコ・ストラテジック・インカム・ファンド5月号	98,027円		
新光ビムコ・ストラテジック・インカム・ファンド6月号	989,197円		
新光ビムコ・ストラテジック・インカム・ファンド7月号	395,083円		
新光ビムコ・ストラテジック・インカム・ファンド8月号	494,102円		
新光ビムコ・ストラテジック・インカム・ファンド9月号	494,102円		
ダブルライン・シラー・ケープ米国株式プラス<為替ヘッジあり>	791,316円		
ダブルライン・シラー・ケープ米国株式プラス<為替ヘッジなし>	2,474,972円		
クルーズコントロール	990,000,991円		
リスク抑制世界8資産バランスファンド (DC)	39,586,646円		
DIAM新興国ソブリンオープン通貨選択シリーズ<円コース>	870,000円		
DIAM新興国ソブリンオープン通貨選択シリーズ<豪ドルコース>	530,000円		
DIAM新興国ソブリンオープン通貨選択シリーズ<南アフリカランドコース>	70,000円		
DIAM新興国ソブリンオープン通貨選択シリーズ<ブラジルレアルコース>	10,530,000円		
DIAM新興国ソブリンオープン通貨選択シリーズ<中国元コース>	149,716円		
DIAM新興国ソブリンオープン通貨選択シリーズ<米ドルコース>	5,972円		
USストラテジック・インカム・ファンドAコース (為替ヘッジあり)	993,740円		
USストラテジック・インカム・ファンドBコース (為替ヘッジなし)	1,987,479円		
DIAM・ジャナス グローバル債券コアプラス・ファンド<DC年金>	9,935円		
みずほジャパン・アクティブ・ストラテジー (通貨選択型) 円コース	9,925円		
みずほジャパン・アクティブ・ストラテジー (通貨選択型) 米ドルコース	9,925円		
みずほジャパン・アクティブ・ストラテジー (通貨選択型) 豪ドルコース	9,925円		
みずほジャパン・アクティブ・ストラテジー (通貨選択型) メキシコペソコース	9,925円		
みずほジャパン・アクティブ・ストラテジー (通貨選択型) トルコリラコース	9,925円		

■損益の状況

当期 自2022年4月6日 至2023年4月5日

項	目	当	期
(A)	配当等収益		276,679円
	受取利息		389,729
	支払利息		△113,050
(B)	有価証券売買損益		△1,274,900
	売却		△1,274,900
	買入		
(C)	当期損益金(A+B)		△998,221
(D)	前期繰越損益金		8,464,251
(E)	解約差損益金		△40,693
(F)	追加信託差損益金		431,478
(G)	合計(C+D+E+F)		7,856,815
	次期繰越損益金(G)		7,856,815

(注1) (B)有価証券売買損益は期末の評価換えによるものを含みます。

(注2) (E)解約差損益金とあるのは、中途解約の際、元本から解約価額を差し引いた差額分をいいます。

(注3) (F)追加信託差損益金とあるのは、信託の追加設定の際、追加設定をした価額から元本を差し引いた差額分をいいます。