

## 運用報告書 (全体版)

第10期<決算日2020年4月13日>

### D I AMコア資産設計ファンド (堅実型)

当ファンドの仕組みは次の通りです。

商品分類	追加型投信/内外/資産複合	
信託期間	2015年8月28日から無期限です。	
運用方針	信託財産の成長を図ることを目的として、運用を行います。	
主要投資対象	D I AMコア資産設計 ファンド (堅実型)	以下のマザーファンド受益証券を主要投資対象とします。なお、有価証券指数等先物取引等、上場投資信託証券 ( E T F )、短期金融資産等に投資する場合があります。
	国内債券パッシブ・ ファンド・マザーファンド	わが国の公社債を主要投資対象とします。
	国内株式パッシブ・ファンド (厳選化型)・マザーファンド	東京証券取引所第1部に上場されている株式を主要投資対象とします。
	外国債券パッシブ・ ファンド・マザーファンド	海外の公社債を主要投資対象とします。
	外国株式パッシブ・ ファンド・マザーファンド	海外の株式を主要投資対象とします。
	エマージング債券 パッシブ・マザーファンド	新興国の公社債を主要投資対象とします。
運用方法	エマージング株式 パッシブ・マザーファンド	海外の証券取引所に上場している株式を主要投資対象とします。
	マザーファンド受益証券への投資を通じて、日本、先進国および新興国の債券・株式の6資産に実質的に分散投資を行います。マザーファンドのほか、有価証券指数等先物取引等、上場投資信託証券 ( E T F )、短期金融資産等 <sup>(*)</sup> に投資する場合があります。 (*) 市場環境によっては、残存期間3年以下の債券に投資することがあります。 実質的な組入外貨建資産については、原則として対円での為替ヘッジを行いません。 6資産の配分比率 (基本配分比率) は、統計的手法により、原則として年1回見直すこととします。 基準価額の水準や市場環境等に応じて、投資対象である6資産合計の投資比率 (合計資産比率) を機動的に変更することで、資産価値上昇時には値上がり益の獲得をめざし、資産価値下落時には基準価額の下落を一定水準 (下値目安 <sup>(**)</sup> ) までに抑えることをめざします。なお、下値目安は、3ヵ月毎に改定します。 (**) 基準価額が下値目安値を下回らないことを委託会社が保証するものではありません (相場急落の場合などには、基準価額が下値目安値を下回る場合があります)。	
投資制限	各マザーファンド受益証券への投資割合には、制限を設けません。 株式への実質投資割合には、制限を設けません。 外貨建資産への実質投資割合には制限を設けません。	
分配方針	決算日 (原則として4月、10月の各11日。休業日の場合は翌営業日。) に、経費控除後の配当等収益および売買益 (評価益を含みます。) 等の中から、基準価額水準、市況動向等を勘案して、分配金額を決定します。ただし、分配対象額が少額の場合は分配を行わない場合があります。	

愛称：まもラップ (堅実型)

受益者の皆さまへ

毎々格別のお引立てに預かり厚くお礼申し上げます。

さて、「D I AMコア資産設計ファンド (堅実型)」は、2020年4月13日に第10期の決算を行いました。ここに、運用経過等をご報告申し上げます。

今後とも一層のご愛顧を賜りますようお願い申し上げます。

<運用報告書に関するお問い合わせ先>

コールセンター：0120-104-694

受付時間：営業日の午前9時から午後5時まで

お客さまのお取引内容につきましては、購入された販売会社にお問い合わせください。

アセットマネジメントOne 株式会社

東京都千代田区丸の内1-8-2

<http://www.am-one.co.jp/>

## DIAMコア資産設計ファンド（堅実型）

### ■最近5期の運用実績

決算期	基準価額			株式組入率	株式先物比率	債券組入率	新株予約権付(転換社債)比率	債券先物比率	債券先物比率	投資信託受益証券、債券投資比率	純資産額
	(分配落)	税込み分配金	期中騰落率								
6期(2018年4月11日)	円	円	%	%	%	%	%	%	%	%	百万円
	10,645	0	1.0	5.6	0.2	4.1	-	-	-	0.0	133
7期(2018年10月11日)	10,294	0	△3.3	21.3	1.1	16.6	-	-	-	0.1	154
8期(2019年4月11日)	10,513	0	2.1	50.3	2.0	26.2	-	-	-	0.3	157
9期(2019年10月11日)	10,129	0	△3.7	6.3	0.4	3.8	-	-	-	0.1	145
10期(2020年4月13日)	10,386	0	2.5	13.5	2.4	8.5	-	-	-	0.1	112

(注1) 当ファンドはマザーファンドを組入れますので、「株式組入比率」、「株式先物比率」、「債券組入比率」、「新株予約権付社債(転換社債)比率」、「債券先物比率」、「投資信託受益証券、投資証券組入比率」は実質比率を記載しております。

(注2) 株式組入比率には、新株予約権証券を含みます。

(注3) 株式先物比率は、買建比率-売建比率です。

(注4) 債券先物比率は、買建比率-売建比率です。

(注5) 当ファンドのコンセプトに適した指数が存在しないため、ベンチマークおよび参考指標を定めておりません。

(注6) △(白三角)はマイナスを意味しています(以下同じ)。

### ■当期中の基準価額の推移

年月日	基準価額		株式組入率	株式先物比率	債券組入率	新株予約権付(転換社債)比率	債券先物比率	債券先物比率	投資信託受益証券、債券投資比率
	騰落率	騰落率							
(期首)	円	%	%	%	%	%	%	%	%
2019年10月11日	10,129	-	6.3	0.4	3.8	-	-	-	0.1
10月末	10,328	2.0	49.2	3.5	26.8	-	-	-	0.4
11月末	10,437	3.0	59.1	3.5	31.4	-	-	-	0.5
12月末	10,684	5.5	61.1	3.4	31.1	-	-	-	0.5
2020年1月末	10,663	5.3	19.9	1.5	9.6	-	-	-	0.2
2月末	10,548	4.1	10.3	0.8	6.7	-	-	-	0.1
3月末	10,387	2.5	4.8	0.8	3.9	-	-	-	0.0
(期末)									
2020年4月13日	10,386	2.5	13.5	2.4	8.5	-	-	-	0.1

(注1) 騰落率は期首比です。

(注2) 当ファンドはマザーファンドを組入れますので、「株式組入比率」、「株式先物比率」、「債券組入比率」、「新株予約権付社債(転換社債)比率」、「債券先物比率」、「投資信託受益証券、投資証券組入比率」は実質比率を記載しております。

(注3) 株式組入比率には、新株予約権証券を含みます。

(注4) 株式先物比率は、買建比率-売建比率です。

(注5) 債券先物比率は、買建比率-売建比率です。

## ■当期の運用経過（2019年10月12日から2020年4月13日まで）

### 基準価額等の推移

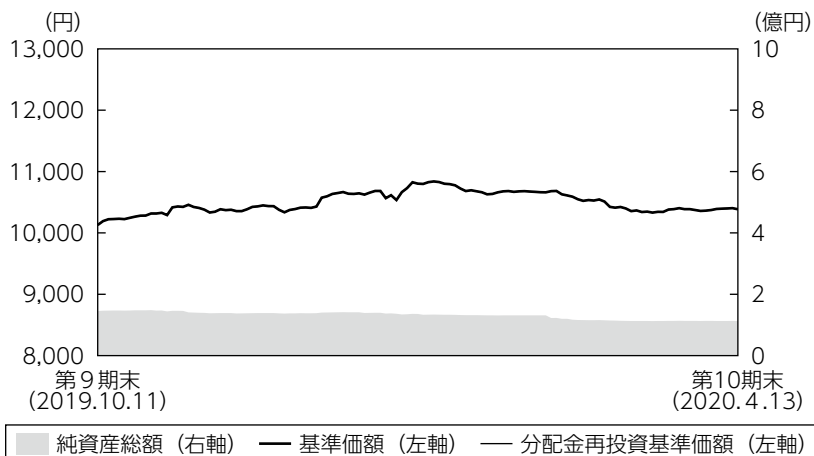

第10期首：10,129円  
 第10期末：10,386円  
 (既払分配金0円)  
 騰落率：2.5%  
 (分配金再投資ベース)

- (注1) 分配金再投資基準価額は、税引前の分配金を再投資したものとみなして計算したもので、ファンド運用の実質的なパフォーマンスを示すものではありません。
- (注2) 分配金を再投資するかどうかについてはお客さまがご利用のコースにより異なります。また、ファンドの購入価額により課税条件も異なります。従って、お客さまの損益の状況を示すものではありません。
- (注3) 分配金再投資基準価額は、期首の基準価額に合わせて指数化しています。
- (注4) 当ファンドはベンチマークを定めておりません。

### 基準価額の主な変動要因

株式市場は、米中貿易協議の進展期待から上昇傾向で推移していましたが、2020年に入ると、中国における新型コロナウイルス感染の広がりが警戒され、下落基調となりました。2月下旬以降は、欧米における新型コロナウイルスの感染拡大などを受け、国内外の金融市場が大きな混乱に見舞われたことから急落し、前期末比で株式市場は下落しました。基準価額の下落に応じて、合計資産比率を引き下げたことが奏功し、前期末比では基準価額は上昇しました。

### ◆組入ファンドの当作成期間の騰落率

組入ファンド	騰落率
国内債券パッシブ・ファンド・マザーファンド	△1.2%
国内株式パッシブ・ファンド(最適化法)・マザーファンド	△10.6%
外国債券パッシブ・ファンド・マザーファンド	2.3%
外国株式パッシブ・ファンド・マザーファンド	△7.3%
エマージング債券パッシブ・マザーファンド	△4.5%
エマージング株式パッシブ・マザーファンド	△12.5%

## 投資環境

国内債券市場では、利回りが上昇（価格は下落）しました。期初から2020年1月中旬にかけては、米中貿易摩擦の緩和期待に伴うリスク選好の動きや、国内債券需給の緩みが意識されたことなどから、10年国債利回りは概ね上昇基調で推移しました。その後3月上旬にかけては、新型コロナウイルスの感染拡大に伴う世界景気の悪化懸念などを背景に上昇幅を縮小しました。3月中旬には、日本の大型経済対策に伴う国債増発懸念などを背景に利回りは上昇しました。

国内株式市場は期初から2020年1月前半にかけては、欧米中央銀行の金融緩和姿勢や米中貿易協議の再開に向けて進展が見られたことなどを好感し上昇しました。しかし、2月から3月半ばにかけては新型コロナウイルスの感染拡大により景気や企業業績への影響が深刻になるとの見方が広がり、急落しました。期末にかけては、日銀のETF（上場投資信託証券）購入や米国での大型経済対策の合意等を要因として小幅ながら上昇しました。

先進国債券市場では、米国債の利回りは低下（価格は上昇）、ドイツ債の利回りは上昇しました。米国債利回りは、米中貿易摩擦の激化やFRB（米連邦準備理事会）の政策金利の引き下げにより低下しましたが、期末にかけ新型コロナウイルスの感染拡大による景気後退懸念と財政悪化懸念が高まったため、乱高下しました。ドイツ債利回りは、景気の減速やECB（欧州中央銀行）の金融緩和により低下しましたが、期末にかけ新型コロナウイルスの感染拡大に伴いユーロ圏各国が財政出動へ動くとの期待が高まったため、上昇しました。

米国株式市場は、米中貿易協議の進展期待から上昇傾向で推移していましたが、2020年に入ると、中東情勢の悪化懸念などから下落に転じ、更に中国における新型コロナウイルス感染の広がりが警戒され、下落基調となりました。2月下旬以降は、欧米における新型コロナウイルスの感染拡大などを受け、国内外の金融市場が大きな混乱に見舞われたことから急落し、前期末比で下落となりました。欧州株式市場もほぼ同様の動きとなり、各国市場は前期末比で概ね下落となりました。

新興国債券市場は大幅に下落しました。期首から2020年2月半ばにかけては、米中間の緊張緩和や米国の底堅い経済状況を背景に上昇しました。しかしその後は新型コロナウイルスの感染拡大により経済の急速な悪化が懸念されたことや、OPEC（石油輸出国機構）とロシアなど非加盟国との減産協議が決裂し原油価格が急落したことなどを背景に、流動性の低下を伴いながら市場は大幅に下落しました。米国長期金利は低下し、対米国債スプレッドは大幅に拡大しました。

新興国株式市場は前期末比で下落しました。期の前半は米中貿易摩擦の動向が注目され、通商協議の進展期待から堅調に推移しました。しかしながら、期末にかけては、新型コロナウイルスの世界的な感染拡大によって長期的な景気低迷が意識されたことに加えて、OPECとロシアなど非加盟国との減産協議決裂により原油価格が下落したことなどから、投資家のリスク回避姿勢が強まり大幅な下落となりました。

為替市場では、2020年2月上旬までは、対米ドル、対ユーロでは、ボックス圏内の動きでした。しかし、2月下旬から世界的に新型コロナウイルスの感染が拡大し、世界景気悪化に対する懸念が高まったことなどから、リスク回避的な動きが強まり、円高が進みました。その後、長期金利の上昇に伴い円安が進む局面もありましたが、期末にかけて再び円高が進み、期を通して見ると、対米ドル、対ユーロで円高が進みました。

## ポートフォリオについて

### ●当ファンド

国内外の6つのマザーファンドへの分散投資を行いつつ、基準価額の下落幅を抑制する運用を行いました。1月上旬にかけて基準価額が上昇したため、合計資産比率を段階的に97%程度まで引き上げました。下値目安変更後、合計資産比率を56%程度まで引き下げましたが、基準価額が下落したため、合計資産比率を9%程度まで引き下げ、期末頃までその比率を維持しました。

※ 合計資産比率は純資産総額に対する各マザーファンド評価額の合計の割合です。

## <基準価額と合計資産比率の推移>

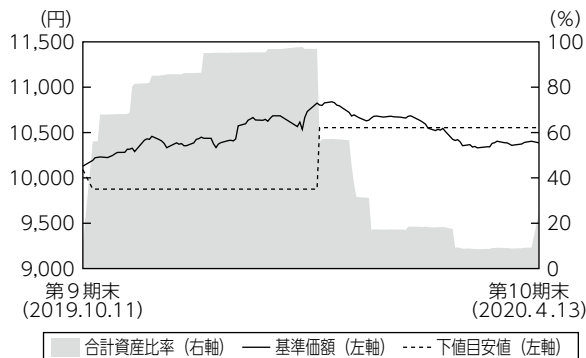

## 【運用状況】

### ○ポートフォリオ構成

#### 期首 (前期末)

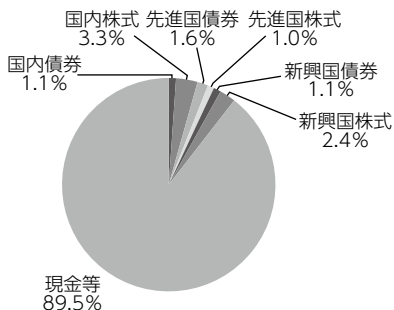

#### 期末

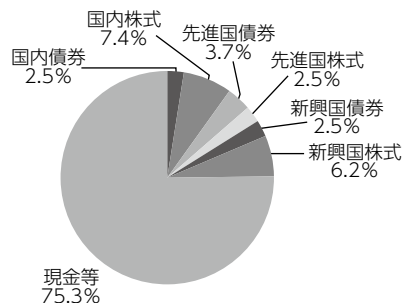

※ 1 組入比率は純資産総額に対する割合です。

※ 2 現金等とは、短期国債等およびコール・ローンなどの短期金融資産等をあらわします。

※ 3 国内債券：国内債券パッシブ・ファンド・マザーファンド、国内株式：国内株式パッシブ・ファンド（最適化法）・マザーファンド、先進国債券：外国債券パッシブ・ファンド・マザーファンド、先進国株式：外国株式パッシブ・ファンド・マザーファンド、新興国債券：エマージング債券パッシブ・マザーファンド、新興国株式：エマージング株式パッシブ・マザーファンド

### ●国内債券パッシブ・ファンド・マザーファンド

ベンチマークであるNOMUR A-BPI総合の銘柄入れ替えや、資金の流入・流出に応じて適宜債券の売買を実施し、リスク特性をベンチマークに極力一致させたポートフォリオを構築しました。

### ●国内株式パッシブ・ファンド（最適化法）・マザーファンド

ベンチマークである東証株価指数（TOPIX）（配当込み）のリスク特性に概ね一致したポートフォリオを構築しました。

### ●外国債券パッシブ・ファンド・マザーファンド

ベンチマークであるF T S E世界国債インデックス（除く日本、円ベース、為替ヘッジなし）とリスク特性を極力一致させたポートフォリオを構築しました。

### ●外国株式パッシブ・ファンド・マザーファンド

ベンチマークであるM S C Iコクサイ・インデックス（円換算ベース、配当込み、為替ヘッジなし）のリスク特性に概ね一致したポートフォリオを構築しております。

### ●エマージング債券パッシブ・マザーファンド

ベンチマークであるJ Pモルガン・エマージング・マーケット・ボンド・インデックス・プラス（円換算ベース・為替ヘッジなし）とポートフォリオのリスク特性を概ね一致させたポートフォリオを構築しました。なお、運用の基本方針で定められた格付による債券組入制限により、相対的に信用力の低い国の債券には投資しませんでした。

### ●エマージング株式パッシブ・マザーファンド

ベンチマークであるM S C Iエマージング・マーケット・インデックス（円換算ベース、配当込み、為替ヘッジなし）のリスク特性に概ね一致したポートフォリオを構築しております。

## 分配金

当期の収益分配金につきましては運用実績等を勘案し、無分配とさせていただきます。なお、収益分配金に充てなかった利益は信託財産内に留保し、運用の基本方針に基づいて運用いたします。

## ■分配原資の内訳（1万口当たり）

項目	当期
	2019年10月12日 ～2020年4月13日
当期分配金（税引前）	－円
対基準価額比率	－％
当期の収益	－円
当期の収益以外	－円
翌期繰越分配対象額	770円

（注1）「当期の収益」および「当期の収益以外」は、小数点以下切捨てで算出しているためこれらを合計した額と「当期分配金（税引前）」の額が一致しない場合があります。

（注2）当期分配金の「対基準価額比率」は「当期分配金（税引前）」の期末基準価額（分配金込み）に対する比率で、ファンドの収益率とは異なります。また、小数点第3位を四捨五入しています。

（注3）「当期の収益」は「経費控除後の配当等収益」および「経費控除後・繰越欠損補填後の売買益（含、評価益）」から分配に充当した金額です。また、「当期の収益以外」は「分配準備積立金」および「収益調整金」から分配に充当した金額です。

## 今後の運用方針

### ●当ファンド

引き続き、国内外の6資産に分散投資を行い、信託財産の成長を図ります。また、基準価額の水準や市場環境等に応じて投資対象資産の合計資産比率を機動的に変更することでファンドのリスクをコントロールし、基準価額の下落を一定水準までに抑えることをめざした運用を行います。

### ●国内債券パッシブ・ファンド・マザーファンド

引き続き、ポートフォリオのリスク特性をベンチマークに極力一致させることで、ベンチマークに連動する投資成果をめざしたパッシブ運用を行います。

### ●国内株式パッシブ・ファンド（最適化法）・マザーファンド

引き続き、ベンチマークに連動する投資成果を目標としたパッシブ運用を行います。

### ●外国債券パッシブ・ファンド・マザーファンド

引き続き、ベンチマークとポートフォリオのリスク特性を極力一致させることで、ベンチマークに連動する投資成果をめざしたパッシブ運用を行います。

### ●外国株式パッシブ・ファンド・マザーファンド

引き続き、ベンチマークに連動したファンドパフォーマンスをめざします。

### ●エマージング債券パッシブ・マザーファンド

引き続き、ベンチマークの動きを概ね捉える投資成果をめざして運用を行います。

### ●エマージング株式パッシブ・マザーファンド

引き続き、ベンチマークに連動する投資成果を目標としたパッシブ運用を行います。

## ■ 1万口当たりの費用明細

項目	第10期		項目の概要
	(2019年10月12日 ～2020年4月13日)		
	金額	比率	
(a) 信託報酬	61円	0.584%	(a) 信託報酬＝期中の平均基準価額×信託報酬率 期中の平均基準価額は10,500円です。
(投信会社)	(29)	(0.278)	投信会社分は、信託財産の運用、運用報告書等各种書類の作成、基準価額の算出等の対価
(販売会社)	(29)	(0.278)	販売会社分は、購入後の情報提供、交付運用報告書等各种書類の送付、口座内でのファンドの管理等の対価
(受託会社)	( 3)	(0.028)	受託会社分は、運用財産の保管・管理、投信会社からの運用指図の実行等の対価
(b) 売買委託手数料	1	0.005	(b) 売買委託手数料＝期中の売買委託手数料÷期中の平均受益権口数 売買委託手数料は、組入有価証券等の売買の際に発生する手数料
(株式)	( 0)	(0.004)	
(新株予約権証券)	( 0)	(0.000)	
(先物・オプション)	( 0)	(0.001)	
(投資信託受益証券)	( 0)	(0.000)	
(投資証券)	( 0)	(0.000)	
(c) 有価証券取引税	1	0.006	(c) 有価証券取引税＝期中の有価証券取引税÷期中の平均受益権口数 有価証券取引税は、有価証券の取引の都度発生する取引に関する税金
(株式)	( 1)	(0.006)	
(新株予約権証券)	( 0)	(0.000)	
(投資信託受益証券)	( 0)	(0.000)	
(投資証券)	( 0)	(0.000)	
(d) その他費用	2	0.015	(d) その他費用＝期中のその他費用÷期中の平均受益権口数
(保管費用)	( 1)	(0.012)	保管費用は、外国での資産の保管等に要する費用
(監査費用)	( 0)	(0.002)	監査費用は、監査法人等に支払うファンドの監査にかかる費用
(その他)	( 0)	(0.001)	その他は、信託事務の処理に要する諸費用等
合計	64	0.609	

(注1) 期中の費用（消費税等のかかるものは消費税等を含む）は追加・解約によって受益権口数に変動があるため、簡便法により算出した結果です。なお、売買委託手数料、有価証券取引税およびその他費用は、このファンドが組入れているマザーファンドが支払った金額のうち、このファンドに対応するものを含みます。

(注2) 金額欄は項目ごとに円未満は四捨五入してあります。

(注3) 比率欄は「1万口当たりのそれぞれの費用金額」を期中の平均基準価額で除して100を乗じたものです。



(参考情報)

◆総経費率

当期中の運用・管理にかかった費用の総額を期中の平均受益権口数に期中の平均基準価額（1口当たり）を乗じた数で除した総経費率（年率）は1.19%です。

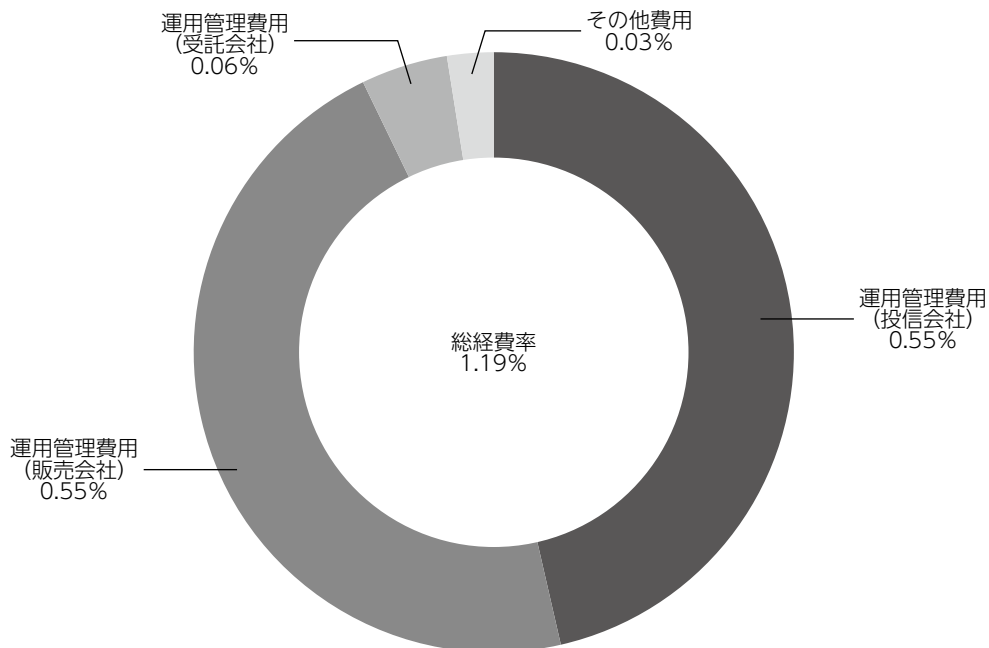

(注1) 1万口当たりの費用明細において用いた簡便法により算出したものです。

(注2) 各費用は、原則として、募集手数料、売買委託手数料および有価証券取引税を含みません。

(注3) 各比率は、年率換算した値です。

(注4) 上記の前提条件で算出したものです。このため、これらの値はあくまでも参考であり、実際に発生した費用の比率と異なります。

■親投資信託受益証券の設定、解約状況（2019年10月12日から2020年4月13日まで）

	設 定		解 約	
	□ 数	金 額	□ 数	金 額
	千□	千円	千□	千円
国内債券パッシブ・ファンド・マザーファンド	9,510	12,600	8,555	11,290
国内株式パッシブ・ファンド（最適化法）・マザーファンド	15,462	39,000	13,663	36,540
外国債券パッシブ・ファンド・マザーファンド	9,950	18,800	9,029	17,200
外国株式パッシブ・ファンド・マザーファンド	3,638	13,200	3,205	12,860
エマージング債券パッシブ・マザーファンド	6,240	12,600	5,601	11,690
エマージング株式パッシブ・マザーファンド	30,496	33,200	26,461	32,360

■株式売買金額の平均組入株式時価総額に対する割合

項 目	当 期		
	国内株式パッシブ・ファンド（最適化法）・マザーファンド	外国株式パッシブ・ファンド・マザーファンド	エマージング株式パッシブ・マザーファンド
(a) 期中の株式売買金額	118,323,816千円	50,907,235千円	45,554,251千円
(b) 期中の平均組入株式時価総額	235,867,788千円	322,781,389千円	39,231,519千円
(c) 売買高比率 (a)/(b)	0.50	0.15	1.16

(注) (b)は各月末の組入株式時価総額の平均です。

■利害関係人との取引状況等（2019年10月12日から2020年4月13日まで）

【D I A Mコア資産設計ファンド（堅実型）における利害関係人との取引状況等】

期中の利害関係人との取引等はありません。

【国内債券パッシブ・ファンド・マザーファンドにおける利害関係人との取引状況等】

期中の利害関係人との取引状況

決 算 期 区 分	当 期			期		
	買付額等 A	うち利害関係人 との取引状況B	B/A	売付額等 C	うち利害関係人 との取引状況D	D/C
公 社 債	百万円 48,729	百万円 634	% 1.3	百万円 70,659	百万円 9,733	% 13.8

平均保有割合 0.0%

(注) 平均保有割合とは、マザーファンドの残存口数の合計に対する当該ベビーファンドのマザーファンド所有口数の割合。

【国内株式パッシブ・ファンド（最適化法）・マザーファンドにおける利害関係人との取引状況等】

(1) 期中の利害関係人との取引状況

決 算 期 区 分	当 期			期		
	買付額等 A	うち利害関係人 との取引状況B	B/A	売付額等 C	うち利害関係人 との取引状況D	D/C
株 式	百万円 53,826	百万円 -	% -	百万円 64,497	百万円 6	% 0.009

平均保有割合 0.0%

(注) 平均保有割合とは、マザーファンドの残存口数の合計に対する当該ベビーファンドのマザーファンド所有口数の割合。

(2) 利害関係人の発行する有価証券等

種 類	当 期		期
	買 付 額	売 付 額	当 期 末 保 有 額
株 式	百万円 505	百万円 577	百万円 1,714

(3) 利害関係人である金融商品取引業者が主幹事となって発行される有価証券

種 類	当 期
	買 付 額
株 式	百万円 99

**【外国債券パッシブ・ファンド・マザーファンドにおける利害関係人との取引状況等】**

期中の利害関係人との取引等はありません。

**【外国株式パッシブ・ファンド・マザーファンドにおける利害関係人との取引状況等】**

期中の利害関係人との取引等はありません。

**【エマージング債券パッシブ・マザーファンドにおける利害関係人との取引状況等】**

期中の利害関係人との取引等はありません。

**【エマージング株式パッシブ・マザーファンドにおける利害関係人との取引状況等】**

期中の利害関係人との取引等はありません。

利害関係人とは、投資信託及び投資法人に関する法律第11条第1項に規定される利害関係人であり、当期における当ファンドにかかる利害関係人とは、みずほ証券、千葉興業銀行、みずほフィナンシャルグループ、みずほリース、オリエントコーポレーションです。

**■組入資産の明細**

## 親投資信託残高

	期首 (前期末)	当 期 末	
	□ 数	□ 数	評 価 額
	千□	千□	千円
国内債券パッシブ・ファンド・マザーファンド	1,200	2,156	2,829
国内株式パッシブ・ファンド (最適化法)・マザーファンド	1,881	3,680	8,298
外国債券パッシブ・ファンド・マザーファンド	1,260	2,181	4,195
外国株式パッシブ・ファンド・マザーファンド	395	827	2,767
エマージング債券パッシブ・マザーファンド	792	1,431	2,769
エマージング株式パッシブ・マザーファンド	3,252	7,287	6,968

## ■投資信託財産の構成

2020年4月13日現在

項 目	当 期 末	
	評 価 額	比 率
	千円	%
国内債券パッシブ・ファンド・マザーファンド	2,829	2.5
国内株式パッシブ・ファンド(最適化法)・マザーファンド	8,298	7.3
外国債券パッシブ・ファンド・マザーファンド	4,195	3.7
外国株式パッシブ・ファンド・マザーファンド	2,767	2.4
エマージング債券パッシブ・マザーファンド	2,769	2.4
エマージング株式パッシブ・マザーファンド	6,968	6.1
コ ー ル ・ ロ ー ン 等 、 そ の 他	85,814	75.5
投 資 信 託 財 産 総 額	113,644	100.0

(注1) 評価額の単位未満は切捨ててあります。％は、小数点第2位を四捨五入しています。

(注2) 期末の外貨建資産の投資信託財産総額に対する比率は、2020年4月13日現在、外国債券パッシブ・ファンド・マザーファンドは115,189,424千円、98.1％、外国株式パッシブ・ファンド・マザーファンドは309,322,102千円、99.7％、エマージング債券パッシブ・マザーファンドは52,002,544千円、60.9％、エマージング株式パッシブ・マザーファンドは31,541,743千円、98.2％です。

(注3) 外貨建資産は、期末の時価をわが国の対顧客電信売買相場の仲値により邦貨換算したものです。なお、2020年4月13日における邦貨換算レートは、1アメリカ・ドル=108.23円、1カナダ・ドル=77.55円、1オーストラリア・ドル=68.57円、1香港・ドル=13.96円、1シンガポール・ドル=76.41円、1ニュージーランド・ドル=65.75円、1台湾・ドル=3.60円、1イギリス・ポンド=134.80円、1イスラエル・シケル=30.27円、1スイス・フラン=112.02円、1トルコ・リラ=16.11円、1デンマーク・クローネ=15.84円、1ノルウェー・クローネ=10.56円、1スウェーデン・クローナ=10.88円、1メキシコ・ペソ=4.62円、1フィリピン・ペソ=2.14円、100チリ・ペソ=12.91円、100コロンビア・ペソ=2.82円、1カタール・リアル=29.63円、1サウジアラビア・リアル=28.84円、1インド・ルピー=1.44円、1パキスタン・ルピー=0.65円、100インドネシア・ルピア=0.69円、1アラブ首長国連邦・ディルハム=29.50円、1ブラジル・レアル=21.18円、1チェコ・コルナ=4.39円、100韓国・ウォン=8.88円、1オフショア・人民元=15.33円、1マレーシア・リングgit=25.06円、1南アフリカ・ランド=6.00円、1タイ・バーツ=3.30円、1ポーランド・ズロチ=25.99円、100ハンガリー・フォリント=33.47円、1ユーロ=118.27円です。

## ■資産、負債、元本および基準価額の状況

(2020年4月13日)現在

項 目	当 期 末
<b>(A) 資 産</b>	<b>113,644,286円</b>
コ ー ル ・ ロ ー ン 等	85,814,451
国内債券パッシブ・ファンド・マザーファンド(評価額)	2,829,271
国内株式パッシブ・ファンド(最適化法)・マザーファンド(評価額)	8,298,638
外国債券パッシブ・ファンド・マザーファンド(評価額)	4,195,686
外国株式パッシブ・ファンド・マザーファンド(評価額)	2,767,533
エマージング債券パッシブ・マザーファンド(評価額)	2,769,766
エマージング株式パッシブ・マザーファンド(評価額)	6,968,941
<b>(B) 負 債</b>	<b>771,791</b>
未 払 信 託 報 酬	769,170
そ の 他 未 払 費 用	2,621
<b>(C) 純 資 産 総 額(A-B)</b>	<b>112,872,495</b>
元 本	108,681,086
次 期 繰 越 損 益 金	4,191,409
<b>(D) 受 益 権 総 口 数</b>	<b>108,681,086口</b>
1 万 口 当 たり 基 準 価 額(C/D)	<b>10,386円</b>

(注) 期首における元本額は143,613,430円、当期中における追加設定元本額は1,606,500円、同解約元本額は36,538,844円です。

## ■損益の状況

当期 自2019年10月12日 至2020年4月13日

項 目	当 期
<b>(A) 配 当 等 収 益</b>	<b>△10,436円</b>
受 取 利 息	901
支 払 利 息	△11,337
<b>(B) 有 価 証 券 売 買 損 益</b>	<b>3,521,399</b>
売 買 益	6,031,922
売 買 損	△2,510,523
<b>(C) 信 託 報 酬 等</b>	<b>△771,791</b>
<b>(D) 当 期 損 益 金(A+B+C)</b>	<b>2,739,172</b>
<b>(E) 前 期 繰 越 損 益 金</b>	<b>△63,181</b>
<b>(F) 追 加 信 託 差 損 益 金</b>	<b>1,515,418</b>
(配 当 等 相 当 額)	(2,803,739)
(売 買 損 益 相 当 額)	(△1,288,321)
<b>(G) 合 計(D+E+F)</b>	<b>4,191,409</b>
<b>次 期 繰 越 損 益 金(G)</b>	<b>4,191,409</b>
追 加 信 託 差 損 益 金	1,515,418
(配 当 等 相 当 額)	(2,804,355)
(売 買 損 益 相 当 額)	(△1,288,937)
分 配 準 備 積 立 金	5,569,586
繰 越 損 益 金	△2,893,595

(注1) (B)有価証券売買損益は期末の評価換えによるものを含みます。

(注2) (C)信託報酬等には信託報酬に対する消費税等相当額を含めて表示しています。

(注3) (F)追加信託差損益金とあるのは、信託の追加設定の際、追加設定をした価額から元本を差し引いた差額分をいいます。

(注4) 分配金の計算過程

項 目	当 期
(a) 経費控除後の配当等収益	409,015円
(b) 経費控除後の有価証券売買等損益	0
(c) 収 益 調 整 金	2,804,355
(d) 分 配 準 備 積 立 金	5,160,571
(e) 当期分配対象額(a+b+c+d)	8,373,941
(f) 1 万 口 当 たり 当 期 分 配 対 象 額	770.51
(g) 分 配 金	0
(h) 1 万 口 当 たり 分 配 金	0

## ■分配金のお知らせ

収益分配金につきましては運用実績等を勘案し、無分配とさせていただきます。

# 国内債券パッシブ・ファンド・マザーファンド

## 運用報告書

第17期 (決算日 2020年2月14日)

(計算期間 2019年2月15日～2020年2月14日)

国内債券パッシブ・ファンド・マザーファンドの第17期の運用状況をご報告申し上げます。

当ファンドの仕組みは次の通りです。

信託期間	2002年12月3日から無期限です。
運用方針	NOMURA-BPI総合に連動する投資成果を目標として運用を行います。
主要投資対象	わが国の公社債を主要投資対象とします。
主な組入制限	株式への投資は、転換社債の転換、新株予約権の行使および社債権者割当等により取得するものに限ります。 株式への投資割合は、信託財産の純資産総額の10%以下とします。 外貨建資産への投資は、信託財産の純資産総額の10%以下とします。

### ■最近5期の運用実績

決算期	基準価額		NOMURA-BPI総合		債券組入比率	新株予約権付社債(転換社債)比率	債券先物比率	純資産総額
	円	騰落率	(ベンチマーク)	騰落率				
13期 (2016年2月15日)	12,614	3.7	ポイント 373.37	% 3.7	% 98.6	% -	% -	百万円 400,593
14期 (2017年2月14日)	12,730	0.9	376.81	0.9	98.6	-	-	379,734
15期 (2018年2月14日)	12,855	1.0	380.56	1.0	99.5	-	-	355,598
16期 (2019年2月14日)	13,042	1.5	386.15	1.5	99.3	-	-	292,112
17期 (2020年2月14日)	13,197	1.2	390.72	1.2	99.4	-	-	222,859

(注1) 債券先物比率は、買建比率-売建比率です。

(注2) NOMURA-BPI総合の知的財産権その他一切の権利は野村證券株式会社に帰属します。なお、野村證券株式会社は、同指数の正確性、完全性、信頼性、有用性を保証するものではなく、ファンドの運用成果等に関して一切責任を負いません(以下同じ)。

(注3) △(白三角)はマイナスを意味しています(以下同じ)。

## ■当期中の基準価額と市況の推移

年 月 日	基 準 価 額		NOMURA-BPI総合		債券組入率 比	新株予約債 付社債 (転換社債) 比	債券先物率 比
	騰 落 率	(ベンチマーク)	騰 落 率				
(期首) 2019年2月14日	円 13,042	% -	ポイント 386.15	% -	% 99.3	% -	% -
2月 末	13,051	0.1	386.43	0.1	99.2	-	-
3月 末	13,142	0.8	389.14	0.8	99.4	-	-
4月 末	13,101	0.5	387.94	0.5	98.8	-	-
5月 末	13,183	1.1	390.32	1.1	99.4	-	-
6月 末	13,263	1.7	392.69	1.7	99.2	-	-
7月 末	13,278	1.8	393.15	1.8	99.4	-	-
8月 末	13,456	3.2	398.50	3.2	98.8	-	-
9月 末	13,313	2.1	394.27	2.1	101.5	-	-
10月 末	13,262	1.7	392.61	1.7	99.5	-	-
11月 末	13,217	1.3	391.33	1.3	99.7	-	-
12月 末	13,178	1.0	390.14	1.0	100.7	-	-
2020年1月 末	13,233	1.5	391.77	1.5	98.9	-	-
(期末) 2020年2月14日	13,197	1.2	390.72	1.2	99.4	-	-

(注1) 騰落率は期首比です。

(注2) 債券先物比率は、買建比率-売建比率です。



## ■当期の運用経過（2019年2月15日から2020年2月14日まで）

### <基準価額の推移>

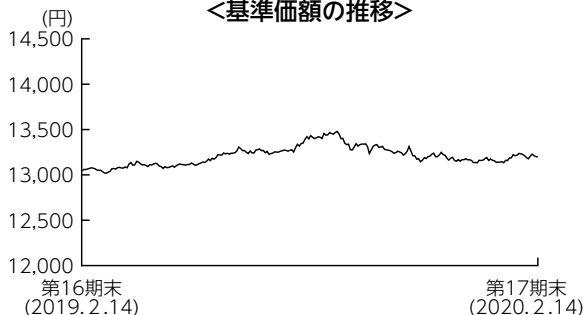

### 基準価額の推移

当ファンドの基準価額は13,197円となり、前期末比で1.2%上昇しました。

### 基準価額の主な変動要因

国内債券市場の上昇を受けて、基準価額は上昇しました。期初から2019年8月にかけては、米中貿易摩擦の長期化懸念や、世界景気の先行き不透明感の高まり、米欧中央銀行の金融緩和観測などを背景に、基準価額は概ね上昇基調で推移しました。9月から期末にかけては、米中貿易摩擦の緩和期待に伴うリスク選好の動きや、国内債券需給の緩みが意識されたことから、上昇幅は縮小しました。

### <NOMURA-BPI総合の推移>

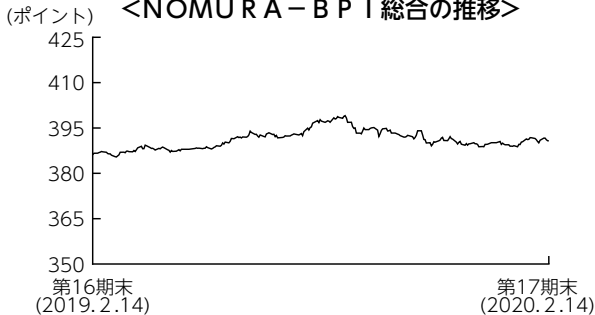

### 投資環境

国内債券市場では、利回りが低下（価格は上昇）しました。期初から2019年8月にかけては、米中貿易摩擦の長期化懸念や、世界景気の先行き不透明感の高まり、米欧中央銀行の金融緩和観測などを背景に、10年国債利回りは概ね低下基調で推移しました。9月から期末にかけては、米中貿易摩擦の緩和期待に伴うリスク選好の動きや、国内債券需給の緩みが意識されたことから、低下幅は縮小しました。

### ポートフォリオについて

ベンチマークであるNOMURA-BPI総合の銘柄入れ替えや、資金の流入・流出に応じて適宜債券の売買を実施し、リスク特性をベンチマークに極力一致させたポートフォリオを構築しました。

**【運用状況】** (注) 比率は純資産総額に対する割合です。

○セクター別構成比

期首 (前期末)

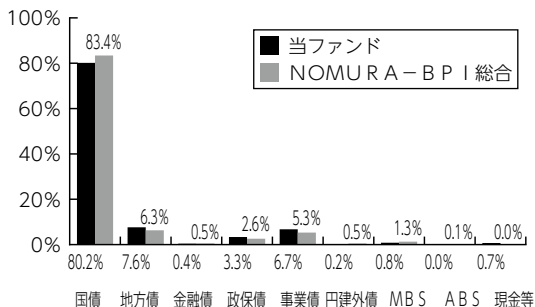

期末

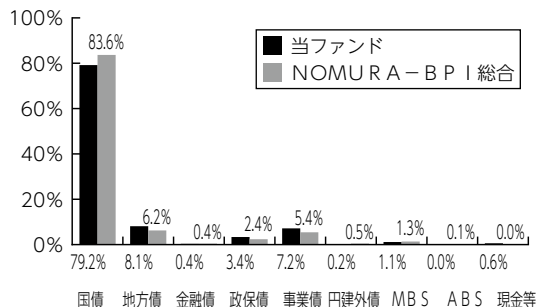

○残存年限別構成比

期首 (前期末)

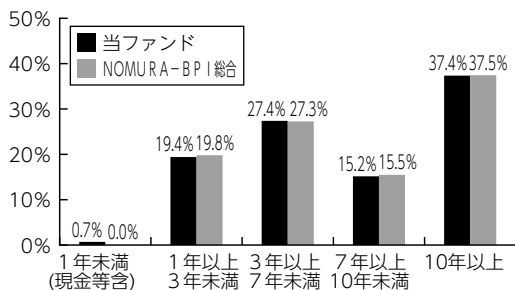

期末

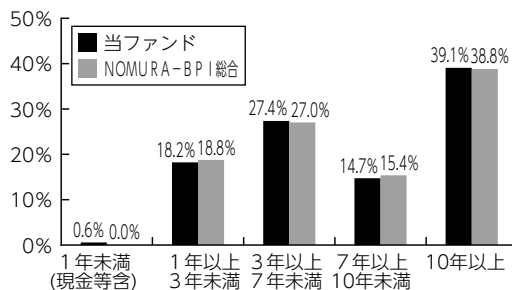

**ベンチマークとの差異について**

ベンチマークであるNOMURA-BPI総合は、前期末比で1.2%上昇しました。

当ファンドの騰落率はベンチマーク比で+0.0%と、ベンチマークに概ね連動した投資成果となりました。

**今後の運用方針**

引き続き、ポートフォリオのリスク特性をベンチマークに極力一致させることにより、ベンチマークに連動する投資成果をめざしたパッシブ運用を行います。

## ■ 1万口当たりの費用明細

計算期間中に発生した費用はありません。

## ■ 売買及び取引の状況 (2019年2月15日から2020年2月14日まで)

公社債

		買付額	売付額
		千円	千円
国	国債証券	101,489,234	161,330,716 (-)
	地方債証券	1,154,420	5,193,999 (-)
	特殊債券	588,183	2,537,310 (190,215)
	社債券	821,439	5,064,157 (-)

(注1) 金額は受渡代金です(経過利子分は含まれておりません)。

(注2) ( )内は償還による減少分で、上段の数字には含まれておりません。

(注3) 社債券には新株予約権付社債(転換社債)は含まれておりません。

## ■ 利害関係人との取引状況等 (2019年2月15日から2020年2月14日まで)

期中の利害関係人との取引状況

決算期	当			期		
	買付額等 A	うち利害関係人 との取引状況B	B/A	売付額等 C	うち利害関係人 との取引状況D	D/C
公社債	百万円 104,053	百万円 8,065	% 7.8	百万円 174,126	百万円 18,207	% 10.5

利害関係人とは、投資信託及び投資法人に関する法律第11条第1項に規定される利害関係人であり、当期における当ファンドにかかる利害関係人とは、みずほ証券です。

## ■組入資産の明細

### 公社債

#### (A) 債券種類別開示

##### 国内（邦貨建）公社債

区分	当 期				末		
	額 面 金 額	評 価 額	組 入 比 率	うち B B 格 以下組入比率	残 存 期 間 別 組 入 比 率		
					5 年 以 上	2 年 以 上	2 年 未 満
国 債 証 券	千円 159,940,000	千円 176,414,100	% 79.2	% -	% 56.3	% 15.5	% 7.3
地 方 債 証 券	17,450,000	18,054,906	8.1	6.7	2.4	4.1	1.6
特 殊 債 証 券	14,698,867	15,758,836	7.1	-	4.4	2.2	0.5
金 融 債 証 券	800,000	800,829	0.4	-	-	0.0	0.3
普 通 社 債 証 券	10,181,000	10,545,134	4.7	0.1	1.1	3.1	0.5
合 計	203,069,867	221,573,805	99.4	6.8	64.3	25.0	10.2

(注1) 組入比率は、期末の純資産総額に対する評価額の比率であり、小数点第2位を四捨五入しています。

(注2) 無格付銘柄については、B B格以下に含めて表示しています。

#### (B) 個別銘柄開示

##### 国内（邦貨建）公社債銘柄別

銘 柄	当 期 末			
	利 率	額 面 金 額	評 価 額	償 還 年 月 日
(国債証券)	%	千円	千円	
313回 利付国庫債券(10年)	1.3000	1,180,000	1,198,526	2021/03/20
314回 利付国庫債券(10年)	1.1000	800,000	810,816	2021/03/20
399回 利付国庫債券(2年)	0.1000	1,000,000	1,002,790	2021/04/01
128回 利付国庫債券(5年)	0.1000	2,200,000	2,207,348	2021/06/20
315回 利付国庫債券(10年)	1.2000	1,500,000	1,527,015	2021/06/20
316回 利付国庫債券(10年)	1.1000	1,000,000	1,016,670	2021/06/20
129回 利付国庫債券(5年)	0.1000	2,120,000	2,128,437	2021/09/20
317回 利付国庫債券(10年)	1.1000	600,000	611,892	2021/09/20
318回 利付国庫債券(10年)	1.0000	1,400,000	1,425,522	2021/09/20
130回 利付国庫債券(5年)	0.1000	1,780,000	1,788,188	2021/12/20
319回 利付国庫債券(10年)	1.1000	800,000	818,352	2021/12/20
320回 利付国庫債券(10年)	1.0000	900,000	918,990	2021/12/20
408回 利付国庫債券(2年)	0.1000	800,000	803,752	2022/01/01
131回 利付国庫債券(5年)	0.1000	1,420,000	1,427,412	2022/03/20
321回 利付国庫債券(10年)	1.0000	800,000	819,152	2022/03/20
322回 利付国庫債券(10年)	0.9000	500,000	510,925	2022/03/20
132回 利付国庫債券(5年)	0.1000	1,200,000	1,207,032	2022/06/20
323回 利付国庫債券(10年)	0.9000	750,000	768,375	2022/06/20
324回 利付国庫債券(10年)	0.8000	1,050,000	1,073,257	2022/06/20
133回 利付国庫債券(5年)	0.1000	1,180,000	1,187,811	2022/09/20
325回 利付国庫債券(10年)	0.8000	1,300,000	1,331,915	2022/09/20
134回 利付国庫債券(5年)	0.1000	1,180,000	1,188,566	2022/12/20
326回 利付国庫債券(10年)	0.7000	500,000	512,110	2022/12/20
327回 利付国庫債券(10年)	0.8000	1,200,000	1,232,484	2022/12/20

銘 柄	当 期 末			
	利 率	額 面 金 額	評 価 額	償 還 年 月 日
(国債証券)	%	千円	千円	
135回 利付国庫債券(5年)	0.1000	1,040,000	1,048,216	2023/03/20
328回 利付国庫債券(10年)	0.6000	1,090,000	1,115,331	2023/03/20
136回 利付国庫債券(5年)	0.1000	1,250,000	1,260,900	2023/06/20
329回 利付国庫債券(10年)	0.8000	1,770,000	1,826,392	2023/06/20
137回 利付国庫債券(5年)	0.1000	1,400,000	1,412,880	2023/09/20
330回 利付国庫債券(10年)	0.8000	450,000	465,507	2023/09/20
331回 利付国庫債券(10年)	0.6000	650,000	667,706	2023/09/20
138回 利付国庫債券(5年)	0.1000	1,450,000	1,464,268	2023/12/20
332回 利付国庫債券(10年)	0.6000	1,410,000	1,451,101	2023/12/20
139回 利付国庫債券(5年)	0.1000	1,300,000	1,313,351	2024/03/20
333回 利付国庫債券(10年)	0.6000	1,650,000	1,701,199	2024/03/20
140回 利付国庫債券(5年)	0.1000	1,300,000	1,313,611	2024/06/20
334回 利付国庫債券(10年)	0.6000	1,770,000	1,827,949	2024/06/20
141回 利付国庫債券(5年)	0.1000	1,410,000	1,425,298	2024/09/20
335回 利付国庫債券(10年)	0.5000	1,900,000	1,957,057	2024/09/20
72回 利付国庫債券(20年)	2.1000	350,000	386,298	2024/09/20
142回 利付国庫債券(5年)	0.1000	500,000	505,595	2024/12/20
336回 利付国庫債券(10年)	0.5000	700,000	722,526	2024/12/20
337回 利付国庫債券(10年)	0.3000	1,090,000	1,114,176	2024/12/20
73回 利付国庫債券(20年)	2.0000	340,000	375,533	2024/12/20
338回 利付国庫債券(10年)	0.4000	1,730,000	1,778,751	2025/03/20
75回 利付国庫債券(20年)	2.1000	140,000	156,100	2025/03/20
339回 利付国庫債券(10年)	0.4000	1,790,000	1,842,464	2025/06/20
78回 利付国庫債券(20年)	1.9000	190,000	210,841	2025/06/20

銘柄	当期末			
	利率	額面金額	評価額	償還年月日
(国債証券)	%	千円	千円	
340回 利付国庫債券(10年)	0.4000	1,900,000	1,958,330	2025/09/20
81回 利付国庫債券(20年)	2.0000	240,000	268,929	2025/09/20
341回 利付国庫債券(10年)	0.3000	1,910,000	1,960,042	2025/12/20
342回 利付国庫債券(10年)	0.1000	1,980,000	2,009,145	2026/03/20
85回 利付国庫債券(20年)	2.1000	440,000	500,486	2026/03/20
343回 利付国庫債券(10年)	0.1000	1,780,000	1,807,305	2026/06/20
88回 利付国庫債券(20年)	2.3000	350,000	404,600	2026/06/20
344回 利付国庫債券(10年)	0.1000	1,930,000	1,960,802	2026/09/20
90回 利付国庫債券(20年)	2.2000	700,000	808,927	2026/09/20
345回 利付国庫債券(10年)	0.1000	1,710,000	1,738,334	2026/12/20
92回 利付国庫債券(20年)	2.1000	870,000	1,004,545	2026/12/20
346回 利付国庫債券(10年)	0.1000	1,920,000	1,952,275	2027/03/20
93回 利付国庫債券(20年)	2.0000	250,000	288,180	2027/03/20
94回 利付国庫債券(20年)	2.1000	450,000	521,941	2027/03/20
347回 利付国庫債券(10年)	0.1000	1,560,000	1,586,566	2027/06/20
95回 利付国庫債券(20年)	2.3000	350,000	412,846	2027/06/20
348回 利付国庫債券(10年)	0.1000	1,630,000	1,658,084	2027/09/20
97回 利付国庫債券(20年)	2.2000	500,000	588,840	2027/09/20
349回 利付国庫債券(10年)	0.1000	1,760,000	1,790,624	2027/12/20
99回 利付国庫債券(20年)	2.1000	450,000	528,628	2027/12/20
350回 利付国庫債券(10年)	0.1000	2,250,000	2,288,542	2028/03/20
100回 利付国庫債券(20年)	2.2000	600,000	712,476	2028/03/20
351回 利付国庫債券(10年)	0.1000	1,860,000	1,890,466	2028/06/20
102回 利付国庫債券(20年)	2.4000	360,000	435,297	2028/06/20
352回 利付国庫債券(10年)	0.1000	1,720,000	1,747,520	2028/09/20
105回 利付国庫債券(20年)	2.1000	400,000	475,412	2028/09/20
106回 利付国庫債券(20年)	2.2000	350,000	419,013	2028/09/20
353回 利付国庫債券(10年)	0.1000	1,500,000	1,523,355	2028/12/20
107回 利付国庫債券(20年)	2.1000	400,000	477,192	2028/12/20
108回 利付国庫債券(20年)	1.9000	400,000	470,076	2028/12/20
354回 利付国庫債券(10年)	0.1000	1,470,000	1,492,152	2029/03/20
109回 利付国庫債券(20年)	1.9000	220,000	259,388	2029/03/20
110回 利付国庫債券(20年)	2.1000	330,000	395,112	2029/03/20
355回 利付国庫債券(10年)	0.1000	1,450,000	1,471,083	2029/06/20
111回 利付国庫債券(20年)	2.2000	290,000	351,207	2029/06/20
112回 利付国庫債券(20年)	2.1000	550,000	660,924	2029/06/20
356回 利付国庫債券(10年)	0.1000	1,330,000	1,348,566	2029/09/20
1回 利付国庫債券(30年)	2.8000	100,000	127,276	2029/09/20
113回 利付国庫債券(20年)	2.1000	770,000	929,058	2029/09/20
357回 利付国庫債券(10年)	0.1000	400,000	405,328	2029/12/20
114回 利付国庫債券(20年)	2.1000	550,000	665,923	2029/12/20
115回 利付国庫債券(20年)	2.2000	200,000	244,128	2029/12/20
2回 利付国庫債券(30年)	2.4000	100,000	124,330	2030/02/20
116回 利付国庫債券(20年)	2.2000	450,000	551,227	2030/03/20
117回 利付国庫債券(20年)	2.1000	650,000	789,646	2030/03/20
3回 利付国庫債券(30年)	2.3000	200,000	247,666	2030/05/20
118回 利付国庫債券(20年)	2.0000	310,000	374,669	2030/06/20
119回 利付国庫債券(20年)	1.8000	300,000	356,370	2030/06/20

銘柄	当期末			
	利率	額面金額	評価額	償還年月日
(国債証券)	%	千円	千円	
120回 利付国庫債券(20年)	1.6000	400,000	466,880	2030/06/20
121回 利付国庫債券(20年)	1.9000	540,000	648,982	2030/09/20
122回 利付国庫債券(20年)	1.8000	350,000	416,930	2030/09/20
4回 利付国庫債券(30年)	2.9000	200,000	262,384	2030/11/20
123回 利付国庫債券(20年)	2.1000	430,000	527,868	2030/12/20
124回 利付国庫債券(20年)	2.0000	250,000	304,190	2030/12/20
125回 利付国庫債券(20年)	2.2000	360,000	447,296	2031/03/20
126回 利付国庫債券(20年)	2.0000	340,000	414,915	2031/03/20
127回 利付国庫債券(20年)	1.9000	250,000	302,317	2031/03/20
128回 利付国庫債券(20年)	1.9000	550,000	666,957	2031/06/20
129回 利付国庫債券(20年)	1.8000	290,000	348,388	2031/06/20
130回 利付国庫債券(20年)	1.8000	580,000	698,557	2031/09/20
131回 利付国庫債券(20年)	1.7000	300,000	357,858	2031/09/20
6回 利付国庫債券(30年)	2.4000	200,000	255,378	2031/11/20
132回 利付国庫債券(20年)	1.7000	440,000	526,367	2031/12/20
133回 利付国庫債券(20年)	1.8000	570,000	688,605	2031/12/20
134回 利付国庫債券(20年)	1.8000	520,000	629,688	2032/03/20
135回 利付国庫債券(20年)	1.7000	350,000	419,622	2032/03/20
136回 利付国庫債券(20年)	1.6000	200,000	237,380	2032/03/20
137回 利付国庫債券(20年)	1.7000	350,000	420,549	2032/06/20
138回 利付国庫債券(20年)	1.5000	280,000	329,576	2032/06/20
139回 利付国庫債券(20年)	1.6000	430,000	511,407	2032/06/20
140回 利付国庫債券(20年)	1.7000	920,000	1,108,517	2032/09/20
8回 利付国庫債券(30年)	1.8000	200,000	243,918	2032/11/22
141回 利付国庫債券(20年)	1.7000	650,000	784,810	2032/12/20
142回 利付国庫債券(20年)	1.8000	400,000	488,048	2032/12/20
143回 利付国庫債券(20年)	1.6000	560,000	670,656	2033/03/20
144回 利付国庫債券(20年)	1.5000	310,000	367,238	2033/03/20
11回 利付国庫債券(30年)	1.7000	200,000	242,594	2033/06/20
145回 利付国庫債券(20年)	1.7000	840,000	1,018,894	2033/06/20
12回 利付国庫債券(30年)	2.1000	200,000	253,966	2033/09/20
146回 利付国庫債券(20年)	1.7000	850,000	1,033,719	2033/09/20
13回 利付国庫債券(30年)	2.0000	100,000	126,019	2033/12/20
147回 利付国庫債券(20年)	1.6000	980,000	1,181,448	2033/12/20
14回 利付国庫債券(30年)	2.4000	290,000	382,640	2034/03/20
148回 利付国庫債券(20年)	1.5000	690,000	823,597	2034/03/20
15回 利付国庫債券(30年)	2.5000	200,000	267,654	2034/06/20
149回 利付国庫債券(20年)	1.5000	900,000	1,076,571	2034/06/20
16回 利付国庫債券(30年)	2.5000	150,000	201,330	2034/09/20
150回 利付国庫債券(20年)	1.4000	950,000	1,124,344	2034/09/20
17回 利付国庫債券(30年)	2.4000	200,000	266,478	2034/12/20
151回 利付国庫債券(20年)	1.2000	820,000	948,412	2034/12/20
18回 利付国庫債券(30年)	2.3000	320,000	423,046	2035/03/20
152回 利付国庫債券(20年)	1.2000	890,000	1,030,121	2035/03/20
19回 利付国庫債券(30年)	2.3000	200,000	265,062	2035/06/20
153回 利付国庫債券(20年)	1.3000	890,000	1,045,002	2035/06/20
20回 利付国庫債券(30年)	2.5000	200,000	272,216	2035/09/20
154回 利付国庫債券(20年)	1.2000	850,000	986,697	2035/09/20

銘柄	当	期 末		
		利率	額面金額	評価額
(国債証券)	%	千円	千円	
21回 利付国庫債券(30年)	2.3000	200,000	266,730	2035/12/20
155回 利付国庫債券(20年)	1.0000	860,000	972,333	2035/12/20
22回 利付国庫債券(30年)	2.5000	320,000	438,108	2036/03/20
156回 利付国庫債券(20年)	0.4000	780,000	808,087	2036/03/20
23回 利付国庫債券(30年)	2.5000	200,000	274,728	2036/06/20
157回 利付国庫債券(20年)	0.2000	850,000	852,694	2036/06/20
24回 利付国庫債券(30年)	2.5000	190,000	261,846	2036/09/20
158回 利付国庫債券(20年)	0.5000	860,000	904,324	2036/09/20
25回 利付国庫債券(30年)	2.3000	200,000	269,956	2036/12/20
159回 利付国庫債券(20年)	0.6000	850,000	907,596	2036/12/20
26回 利付国庫債券(30年)	2.4000	400,000	548,096	2037/03/20
160回 利付国庫債券(20年)	0.7000	700,000	759,073	2037/03/20
161回 利付国庫債券(20年)	0.6000	800,000	854,328	2037/06/20
27回 利付国庫債券(30年)	2.5000	420,000	586,126	2037/09/20
162回 利付国庫債券(20年)	0.6000	800,000	854,368	2037/09/20
163回 利付国庫債券(20年)	0.6000	770,000	822,336	2037/12/20
28回 利付国庫債券(30年)	2.5000	480,000	673,862	2038/03/20
164回 利付国庫債券(20年)	0.5000	910,000	955,145	2038/03/20
165回 利付国庫債券(20年)	0.5000	740,000	776,519	2038/06/20
29回 利付国庫債券(30年)	2.4000	560,000	780,802	2038/09/20
166回 利付国庫債券(20年)	0.7000	750,000	814,290	2038/09/20
167回 利付国庫債券(20年)	0.5000	800,000	839,000	2038/12/20
30回 利付国庫債券(30年)	2.3000	570,000	788,595	2039/03/20
168回 利付国庫債券(20年)	0.4000	700,000	720,433	2039/03/20
169回 利付国庫債券(20年)	0.3000	750,000	757,612	2039/06/20
31回 利付国庫債券(30年)	2.2000	600,000	823,098	2039/09/20
170回 利付国庫債券(20年)	0.3000	630,000	635,877	2039/09/20
171回 利付国庫債券(20年)	0.3000	250,000	252,122	2039/12/20
32回 利付国庫債券(30年)	2.3000	760,000	1,063,042	2040/03/20
33回 利付国庫債券(30年)	2.0000	740,000	996,498	2040/09/20
34回 利付国庫債券(30年)	2.2000	670,000	933,544	2041/03/20
35回 利付国庫債券(30年)	2.0000	820,000	1,113,937	2041/09/20
36回 利付国庫債券(30年)	2.0000	800,000	1,091,864	2042/03/20
37回 利付国庫債券(30年)	1.9000	790,000	1,065,291	2042/09/20
38回 利付国庫債券(30年)	1.8000	570,000	759,507	2043/03/20
39回 利付国庫債券(30年)	1.9000	480,000	651,763	2043/06/20
40回 利付国庫債券(30年)	1.8000	450,000	602,014	2043/09/20
41回 利付国庫債券(30年)	1.7000	460,000	605,967	2043/12/20
42回 利付国庫債券(30年)	1.7000	510,000	673,398	2044/03/20
43回 利付国庫債券(30年)	1.7000	500,000	661,015	2044/06/20
44回 利付国庫債券(30年)	1.7000	490,000	649,318	2044/09/20
45回 利付国庫債券(30年)	1.5000	500,000	639,430	2044/12/20
46回 利付国庫債券(30年)	1.5000	630,000	807,307	2045/03/20
47回 利付国庫債券(30年)	1.6000	540,000	706,131	2045/06/20
48回 利付国庫債券(30年)	1.4000	590,000	744,231	2045/09/20
49回 利付国庫債券(30年)	1.4000	560,000	706,865	2045/12/20
50回 利付国庫債券(30年)	0.8000	540,000	601,678	2046/03/20
51回 利付国庫債券(30年)	0.3000	570,000	563,804	2046/06/20

銘柄	当	期 末		
		利率	額面金額	評価額
(国債証券)	%	千円	千円	
52回 利付国庫債券(30年)	0.5000	580,000	602,625	2046/09/20
53回 利付国庫債券(30年)	0.6000	600,000	638,364	2046/12/20
54回 利付国庫債券(30年)	0.8000	600,000	669,276	2047/03/20
55回 利付国庫債券(30年)	0.8000	590,000	657,879	2047/06/20
56回 利付国庫債券(30年)	0.8000	550,000	613,041	2047/09/20
57回 利付国庫債券(30年)	0.8000	650,000	725,114	2047/12/20
58回 利付国庫債券(30年)	0.8000	710,000	791,699	2048/03/20
59回 利付国庫債券(30年)	0.7000	580,000	631,515	2048/06/20
60回 利付国庫債券(30年)	0.9000	500,000	571,465	2048/09/20
61回 利付国庫債券(30年)	0.7000	500,000	543,700	2048/12/20
2回 利付国庫債券(40年)	2.2000	280,000	420,064	2049/03/20
62回 利付国庫債券(30年)	0.5000	500,000	516,390	2049/03/20
63回 利付国庫債券(30年)	0.4000	570,000	573,003	2049/06/20
64回 利付国庫債券(30年)	0.4000	500,000	501,990	2049/09/20
65回 利付国庫債券(30年)	0.4000	200,000	200,802	2049/12/20
3回 利付国庫債券(40年)	2.2000	290,000	439,016	2050/03/20
4回 利付国庫債券(40年)	2.2000	430,000	657,624	2051/03/20
5回 利付国庫債券(40年)	2.0000	480,000	711,532	2052/03/20
6回 利付国庫債券(40年)	1.9000	450,000	658,768	2053/03/20
7回 利付国庫債券(40年)	1.7000	480,000	678,360	2054/03/20
8回 利付国庫債券(40年)	1.4000	520,000	689,535	2055/03/20
9回 利付国庫債券(40年)	0.4000	780,000	778,767	2056/03/20
10回 利付国庫債券(40年)	0.9000	770,000	900,145	2057/03/20
11回 利付国庫債券(40年)	0.8000	580,000	658,851	2058/03/20
12回 利付国庫債券(40年)	0.5000	380,000	391,517	2059/03/20
小 計	-	159,940,000	176,414,100	-
(地方債証券)	%	千円	千円	
23年度1回 千葉市公募公債	1.3700	200,000	203,200	2021/04/21
23年度2回 埼玉県公募公債	1.1900	200,000	202,994	2021/05/25
697回 東京都公募公債	1.1100	500,000	507,330	2021/06/18
99回 共同発行市場公募地方債	1.1700	700,000	710,983	2021/06/25
701回 東京都公募公債	0.9900	700,000	710,843	2021/09/17
23年度4回 横浜市公募公債	1.0450	450,000	458,073	2021/11/12
23年度9回 静岡県公募公債	1.0450	200,000	203,660	2021/11/25
356回 大阪府公募公債	1.0600	200,000	203,896	2021/12/27
106回 共同発行市場公募地方債	0.9700	300,000	305,568	2022/01/25
23年度20回 愛知県公募公債	1.0820	500,000	511,295	2022/03/29
109回 共同発行市場公募地方債	1.0500	500,000	511,340	2022/04/25
708回 東京都公募公債	0.8900	500,000	510,255	2022/06/20
111回 共同発行市場公募地方債	0.8900	700,000	714,427	2022/06/24
364回 大阪府公募公債	0.7900	300,000	306,081	2022/09/27
194回 神奈川県公募公債	0.7910	300,000	306,624	2022/12/20
24年度7回 千葉県公募公債	0.7400	300,000	306,201	2022/12/22
119回 共同発行市場公募地方債	0.8000	500,000	511,875	2023/02/24
121回 共同発行市場公募地方債	0.5700	500,000	508,885	2023/04/25
25年度4回 愛知県公募公債	0.8560	300,000	308,331	2023/05/30
720回 東京都公募公債	0.8700	300,000	308,628	2023/06/20
25年度4回 札幌市公募公債	0.8000	200,000	205,284	2023/06/20

銘柄	当期末			
	利率	額面金額	評価額	償還年月日
<b>(地方債証券)</b>	%	千円	千円	
25年度2回 横浜市公募公債	0.8880	400,000	411,976	2023/07/14
374回 大阪府公募公債	0.9380	300,000	309,600	2023/07/28
25年度5回 千葉県公募公債	0.8400	200,000	205,852	2023/08/25
128回 共同発行市場公募地方債	0.6600	300,000	307,359	2023/11/24
726回 東京都公募公債	0.7300	400,000	411,076	2023/12/20
25年度11回 福岡県公募公債	0.6940	200,000	205,508	2024/02/26
208回 神奈川県公募公債	0.5510	300,000	307,050	2024/06/20
1回 兵庫県公募公債(12年)	1.1000	300,000	314,259	2024/06/26
26年度5回 埼玉県公募公債	0.6110	400,000	410,696	2024/07/29
488回 名古屋市公募公債 10年	0.5980	450,000	462,159	2024/09/20
26年度11回 京都府公募公債	0.4760	350,000	357,896	2024/12/19
142回 共同発行市場公募地方債	0.3450	500,000	508,275	2025/01/24
26年度7回 兵庫県公募公債	0.4600	200,000	204,372	2025/02/26
5回 東京都公募公債 20年	2.1100	100,000	110,630	2025/03/19
144回 共同発行市場公募地方債	0.4700	400,000	409,184	2025/03/25
146回 共同発行市場公募地方債	0.5530	400,000	411,220	2025/05/23
148回 共同発行市場公募地方債	0.5530	500,000	514,485	2025/07/25
1回 静岡県公募公債 20年	2.1800	100,000	112,072	2025/09/19
9回 東京都公募公債 20年	2.4400	200,000	230,576	2026/06/19
10回 東京都公募公債 20年	2.3300	300,000	345,534	2026/09/18
4回 京都市公募公債 20年	2.5100	100,000	116,363	2026/09/18
166回 共同発行市場公募地方債	0.1800	500,000	505,370	2027/01/25
29年度4回 大阪市公募公債	0.1500	200,000	201,820	2027/09/21
30年度1回 神戸市公募公債 30年	0.2540	300,000	305,499	2028/09/20
第91回 川崎市公募公債	0.1850	200,000	202,484	2028/09/20
30年度14回 北海道公募公債	0.1950	300,000	303,438	2028/12/28
30年度19回 愛知県公募公債	0.1150	200,000	200,996	2029/03/28
8回 静岡県公募公債 15年	0.8280	200,000	214,750	2030/06/07
24年度2回 福岡県公募公債(20年)	1.6350	300,000	353,565	2032/08/16
14回 千葉県公募公債 20年	1.1370	100,000	112,016	2033/04/15
14回 埼玉県公募公債 20年	1.5460	300,000	355,014	2034/05/08
17回 北九州市公募公債 20年	1.5290	100,000	118,039	2034/06/20
小計	-	17,450,000	18,054,906	-
<b>(特殊債券)</b>	%	千円	千円	
9回 政保日本高速道路保有・債務返済機構	1.9000	100,000	102,181	2021/03/26
24回 地方公共団体金融機構債券	1.2080	300,000	304,548	2021/05/28
18回政保日本高速道路保有・債務返済機構	2.2000	300,000	310,470	2021/08/30
149回政保日本高速道路保有・債務返済機構	1.0000	400,000	407,636	2021/11/30
36回 政保地方公共団体金融機構債券	0.9010	300,000	306,246	2022/05/20
96回 高速道路機構債	0.7960	700,000	714,196	2022/09/20
44回 政保地方公共団体金融機構債券	0.8340	400,000	410,020	2023/01/20
55回 鉄道建設運輸施設債	0.8420	500,000	512,865	2023/03/20
189回政保日本高速道路保有・債務返済機構	0.5410	500,000	509,015	2023/04/28
193回政保日本高速道路保有・債務返済機構	0.8820	500,000	515,305	2023/06/30
50回 政保地方公共団体金融機構債券	0.9110	500,000	515,975	2023/07/14
195回政保日本高速道路保有・債務返済機構	0.9110	330,000	340,688	2023/07/31
116回 高速道路機構債	0.7220	100,000	102,579	2023/09/20
56回 政保地方公共団体金融機構債券	0.7470	542,000	558,444	2024/01/19

銘柄	当期末			
	利率	額面金額	評価額	償還年月日
<b>(特殊債券)</b>	%	千円	千円	
64回 政保地方公共団体金融機構債券	0.5440	300,000	307,824	2024/09/13
241回政保日本高速道路保有・債務返済機構	0.4500	500,000	512,180	2025/03/31
83回 地方公共団体金融機構債券 10年	0.0900	400,000	401,348	2026/04/28
78回 日本政策投資銀行債券	0.2250	200,000	202,492	2027/04/13
309回政保日本高速道路保有・債務返済機構	0.1400	800,000	809,208	2027/04/30
222回 住宅金融支援機構債券	0.2100	300,000	303,123	2027/11/19
230回 住宅金融支援機構債券	0.2600	300,000	304,176	2028/02/18
1回 地方公共団体金融機構債券 20年	2.0700	200,000	234,556	2028/12/20
39回 住宅金融支援機構債券	2.1500	200,000	238,634	2029/09/20
109回 都市再生機構債券	0.9180	200,000	215,540	2030/06/20
15回 日本政策金融公庫債券	1.9110	200,000	236,862	2030/10/29
121回政保日本高速道路保有・債務返済機構	1.8000	500,000	592,285	2030/10/31
75回 住宅金融支援機構債券	2.0660	350,000	423,048	2031/06/13
19回 地方公共団体金融機構債券	1.8400	200,000	238,268	2031/12/26
13回貸付債権担保5種住宅金融支援機構債券	1.9600	13,092	13,312	2032/05/10
14回貸付債権担保5種住宅金融支援機構債券	1.7000	65,775	66,712	2032/05/10
15回 国際協力機構債	1.7240	100,000	118,487	2032/09/17
24回 地方公共団体金融機構債券 20年	1.7020	200,000	236,520	2032/09/28
28回 日本道路・機構承継債	2.8300	400,000	538,836	2033/12/20
239回政保日本高速道路保有・債務返済機構	1.1600	300,000	342,360	2035/02/28
44回 地方公共団体金融機構債券 20年	1.2980	200,000	230,018	2035/06/28
172回 高速道路機構債	0.2880	200,000	199,156	2036/06/20
6回貸付債権担保5種住宅金融公庫債券	2.2600	38,001	39,292	2037/05/10
8回貸付債権担保5種住宅金融公庫債券	2.1500	26,704	27,709	2037/05/10
9回貸付債権担保5種住宅金融公庫債券	2.1900	39,924	41,489	2037/05/10
319回政保日本高速道路保有・債務返済機構	0.6300	200,000	212,890	2037/07/31
26回 高速道路機構債	2.6700	200,000	279,906	2037/09/18
2回貸付債権担保5種住宅金融支援機構債券	2.2700	42,426	44,458	2037/11/10
43回貸付債権担保住宅金融公庫債券	2.2800	14,127	14,853	2041/06/10
44回貸付債権担保住宅金融公庫債券	2.3000	54,016	56,417	2041/07/10
51回貸付債権担保住宅金融公庫債券	2.2100	40,311	42,042	2042/02/10
1回貸付債権担保住宅金融支援機構債券	2.1300	66,765	69,041	2042/05/10
29回貸付債権担保住宅金融支援機構債券	1.9500	142,365	153,423	2044/10/10
36回貸付債権担保住宅金融支援機構債券	1.8100	242,352	257,370	2045/05/10
260回政保日本高速道路保有・債務返済機構	1.3900	200,000	246,734	2045/10/31
19回 高速道路機構債	2.7500	150,000	234,732	2047/03/20
114回貸付債権担保住宅金融支援機構債券	0.3400	258,345	260,466	2051/11/10
126回貸付債権担保住宅金融支援機構債券	0.4300	272,001	276,067	2052/11/10
128回貸付債権担保住宅金融支援機構債券	0.4200	272,523	276,398	2053/01/10
131回貸付債権担保住宅金融支援機構債券	0.4000	277,092	280,680	2053/04/10
132回貸付債権担保住宅金融支援機構債券	0.4000	276,632	280,229	2053/05/10
137回貸付債権担保住宅金融支援機構債券	0.4700	284,412	289,520	2053/10/10
小計	-	14,698,867	15,758,836	-
<b>(金融債券)</b>	%	千円	千円	
220号 利附商工債(3年)	0.1100	300,000	300,324	2021/05/27
325回 利附信金中金債	0.0400	400,000	400,144	2021/12/27
い第828号 利付商工債	0.1400	100,000	100,361	2024/05/27
小計	-	800,000	800,829	-

銘柄	当 期 末			
	利率	額面金額	評価額	償還年月日
(普通社債券)	%	千円	千円	
3 3 7回 東京交通債	2.2300	200,000	204,772	2021/03/19
4 7 3回 東北電力社債	0.5970	300,000	301,854	2021/04/23
9回 三菱UFJ信託銀行劣後債	1.6800	100,000	101,886	2021/04/28
3 2回 三菱東京UFJ銀行劣後社債	1.6200	300,000	305,928	2021/06/09
3 2 0回 北海道電力社債	0.5850	200,000	201,758	2021/12/24
6回 東海旅客鉄道社債	2.3900	100,000	104,660	2022/02/15
1 9回 東日本旅客鉄道社債	2.3600	100,000	104,663	2022/02/25
1 3回 パナソニック社債	0.5680	100,000	100,937	2022/03/18
9回 西日本旅客鉄道社債	2.2800	200,000	209,320	2022/03/25
4 5回 住友商事社債	1.1170	100,000	102,192	2022/04/20
23回 ジェイ エフ イー ホールディングス社債	0.0900	100,000	99,925	2022/05/23
1回 BPCE SA円債 (ソーシャルボンド)	0.2140	200,000	200,016	2022/06/30
2 1回 東日本旅客鉄道社債	2.0200	100,000	105,042	2022/09/20
9 4回 丸紅社債	1.1700	100,000	102,719	2022/10/12
5 7回 東京三菱銀行社債	2.2200	200,000	211,582	2022/10/27
1 9回 三菱ケミカルホールディングス社債	0.4760	100,000	101,026	2022/12/02
1 1回 東海旅客鉄道社債	1.1500	300,000	309,117	2022/12/20
1 8回 大阪ガス社債	1.4700	100,000	103,948	2022/12/20
5 1 8回 中部電力社債	0.1900	200,000	200,498	2023/01/25
1 4回 トヨタ自動車社債	0.9630	200,000	205,354	2023/03/20
1 0回 セブン銀行社債	0.8030	100,000	102,158	2023/03/20
4 7回 日立キャピタル社債	0.8740	200,000	204,470	2023/03/20
3 0 1回 北陸電力社債	1.1580	100,000	103,211	2023/03/24
2 3回 東京瓦斯社債	1.0100	300,000	309,114	2023/06/09
2 7回 NTTデータ社債	0.9000	100,000	102,598	2023/06/20
2 5 3回 四国電力社債	1.0000	200,000	205,808	2023/06/23
6回 JXホールディングス社債	1.1190	100,000	103,273	2023/07/19
3 7 7回 中国電力社債	1.1210	400,000	414,056	2023/08/25
1 0回 西日本旅客鉄道社債	2.0400	300,000	320,919	2023/09/20

銘柄	当 期 末			
	利率	額面金額	評価額	償還年月日
(普通社債券)	%	千円	千円	
4 8回 クレディセゾン社債	1.0380	100,000	102,955	2023/10/20
4 7回 住友商事社債	0.8580	100,000	102,566	2023/10/23
4 2 4回 九州電力社債	1.2330	200,000	208,052	2023/11/24
1 3回 東海旅客鉄道社債	2.0150	200,000	214,718	2023/12/20
3 8回 電源開発社債	0.9780	300,000	309,522	2023/12/20
4 7 1回 東北電力社債	1.1680	400,000	415,628	2023/12/25
4 2 6回 九州電力社債	1.0640	400,000	414,280	2024/02/23
1 6回 トヨタ自動車社債	0.6450	200,000	204,432	2024/03/19
1 4回 東海旅客鉄道社債	2.2000	100,000	108,529	2024/03/19
7 2回 三菱地所社債	2.2800	100,000	109,866	2024/09/20
1 0回 三井住友信託銀行社債	0.5850	200,000	204,332	2024/10/28
6回 クレディ・アグリコル・エス・エー円債社債	0.8650	200,000	205,188	2024/11/28
3 2 1回 北海道電力社債	0.8860	161,000	165,995	2024/12/25
3 9回 東日本旅客鉄道社債	2.0500	300,000	330,489	2025/06/20
1 3回 電源開発社債	2.0400	200,000	219,160	2025/06/20
4 2回 東日本旅客鉄道社債	2.1100	200,000	221,934	2025/09/19
4回 東京地下鉄社債	2.3800	120,000	136,720	2026/06/19
3 0 7回 北陸電力社債	1.0550	100,000	105,066	2026/06/25
3 4回 西日本高速道路債券	0.3350	200,000	203,128	2027/02/16
3 4 0回 北海道電力社債	0.4800	300,000	303,363	2027/04/23
1 0 8回 住友不動産社債	0.4000	200,000	201,258	2027/05/07
5 6回 三菱UFJリース社債	0.4550	200,000	201,994	2028/01/18
7回 ファーストリテイリング社債	0.4050	200,000	201,686	2028/06/06
1 4回 プリダストン社債	0.3750	200,000	201,412	2029/04/19
8 0回 東京急行電鉄社債	1.2110	100,000	108,193	2029/04/27
4 3回 京浜急行電鉄社債	0.6760	100,000	101,863	2038/07/12
小 計	-	10,181,000	10,545,134	-
合 計	-	203,069,867	221,573,805	-

## ■投資信託財産の構成

2020年2月14日現在

項 目	当 期 末	
	評 価 額	比 率
公 社 債	221,573,805	99.3
コ ー ル ・ ロ ー ン 等 、 そ の 他	1,482,460	0.7
投 資 信 託 財 産 総 額	223,056,266	100.0

(注) 評価額の単位未満は切捨ててあります。%は、小数点第2位を四捨五入しています。



■資産、負債、元本および基準価額の状況

(2020年2月14日)現在

項 目	当 期 末		
(A) 資 産	223,056,266,615円		
コ ー ル ・ 公 司 未 前 未 払 収 入 利 費	925,968,916 221,573,805,885 530,848,633 25,643,181		
(B) 負 債	196,906,000		
未 払 解 約 金	196,906,000		
(C) 純 資 産 総 額(A-B)	222,859,360,615		
元 次 期 繰 越 損 益 本 金 数	168,870,516,479 53,988,844,136		
(D) 受 益 権 総 口 数	168,870,516,479口		
1 万 口 当 た り 基 準 価 額(C/D)	13,197円		
(注1) 期首元本額	223,973,156,427円	投資のソムリエ (ターゲット・イヤ-2045)	4,843,326円
追加設定元本額	120,614,812,838円	投資のソムリエ (ターゲット・イヤ-2055)	3,778,447円
一部解約元本額	175,717,452,786円	リスク抑制世界8資産バランスファンド (D/C)	4,877,007円
(注2) 期末における元本の内訳		投資のソムリエ (ターゲット・イヤ-2035)	9,781,550円
D I A M国内債券パッシブ・ファンド	21,184,712,153円	4資産分散投資・スタンダード<DC年金>	191,589,421円
M I T O ラップ型ファンド (安定型)	69,986,260円	リスクコントロール世界資産分散ファンド	4,735,395,954円
M I T O ラップ型ファンド (中立型)	68,506,951円	9資産分散投資・スタンダード<DC年金>	3,293,364,512円
M I T O ラップ型ファンド (積極型)	18,787,911円	投資のソムリエ (ターゲット・イヤ-2040)	723,181円
グローバル8資産ラップファンド (安定型)	987,848,234円	投資のソムリエ (ターゲット・イヤ-2050)	610,771円
グローバル8資産ラップファンド (中立型)	253,839,832円	投資のソムリエ (ターゲット・イヤ-2060)	708,717円
グローバル8資産ラップファンド (積極型)	25,260,802円	4資産分散投資・ミドルクラス<DC年金>	498,022円
たわらノーロード 国内債券	10,015,397,101円	D I A Mエマージング債券ファンド	9,450,010円
たわらノーロード バランス (8資産均等型)	644,889,238円	インカム重視マルチアセット運用ファンド2019-12 (適格機関投資家限定)	1,002,734,258円
たわらノーロード バランス (堅実型)	198,546,011円	D I A M国内債券パッシブファンド (適格機関投資家向け)	10,109,222,296円
たわらノーロード バランス (標準型)	329,055,628円	D I A Mワールドバランス25VA (適格機関投資家限定)	342,183,786円
たわらノーロード バランス (積極型)	41,366,056円	One収益追求型マルチアセット戦略ファンド (適格機関投資家限定)	5,071,969,240円
たわらノーロード スマートグローバルバランス (保守型)	14,261,260円	One収益追求型マルチアセット戦略ファンドII (適格機関投資家限定)	5,050,603,156円
たわらノーロード スマートグローバルバランス (安定型)	422,619,412円	One収益追求型マルチアセット戦略ファンドIII (適格機関投資家限定)	5,102,756,119円
たわらノーロード スマートグローバルバランス (安定成長型)	415,409,126円	One収益追求型マルチアセット戦略ファンドIV (適格機関投資家限定)	5,076,506,178円
たわらノーロード スマートグローバルバランス (成長型)	104,078,457円	One収益追求型マルチアセット戦略ファンドV (適格機関投資家限定)	5,113,422,319円
たわらノーロード スマートグローバルバランス (積極型)	8,657,075円	インカム重視マルチアセット運用ファンド (適格機関投資家限定)	618,326,873円
たわらノーロード 最適化バランス (保守型)	5,579,866円	D I A Mグローバル・バランスファンド25VA	219,862,252円
たわらノーロード 最適化バランス (安定型)	8,704,630円	D I A Mグローバル・バランスファンド50VA	165,143,096円
たわらノーロード 最適化バランス (安定成長型)	9,632,593円	D I A M国際分散バランスファンド30VA	61,558,322円
たわらノーロード 最適化バランス (成長型)	1,871,083円	D I A M国際分散バランスファンド50VA	148,494,901円
たわらノーロード 最適化バランス (積極型)	243,993円	D I A M国内重視バランスファンド30VA	70,976,271円
D I A M国内債券インデックスファンド<DC年金>	14,054,492,139円	D I A M国内重視バランスファンド50VA	29,810,777円
D I A Mバランス・ファンド<DC年金> 1 安定型	6,915,364,061円	D I A M世界バランスファンド40VA (適格機関投資家限定)	80,376,845円
D I A Mバランス・ファンド<DC年金> 2 安定・成長型	9,496,684,077円	D I A M世界バランスファンド50VA (適格機関投資家限定)	167,069,547円
D I A Mバランス・ファンド<DC年金> 3 成長型	3,799,837,596円	D I A Mバランスファンド25VA (適格機関投資家限定)	4,589,661,319円
D I A M DCバランス30インデックスファンド	1,841,604,708円	D I A Mバランスファンド37.5VA (適格機関投資家限定)	2,581,596,662円
D I A M DCバランス50インデックスファンド	2,047,028,967円	D I A Mバランスファンド50VA (適格機関投資家限定)	4,902,110,574円
D I A M DCバランス70インデックスファンド	317,181,619円	D I A Mグローバル・アセット・バランスVA	528,103,309円
マネックス資産設計ファンド (隔月分配型)	82,330,193円	D I A Mグローバル・アセット・バランスVA2 (適格機関投資家限定)	243,077,089円
マネックス資産設計ファンド (育成型)	2,373,109,117円	D I A M アクサ グローバル バランスファンド30VA	2,833,060,371円
マネックス資産設計ファンド エポリユーション	6,459,038円	D I A M世界アセットバランスファンドVA (適格機関投資家向け)	252,830,217円
D I A M DC 8資産バランスファンド (新興国10)	3,565,751,861円	D I A M世界アセットバランスファンド55VA (適格機関投資家限定)	14,003,137円
D I A M DC 8資産バランスファンド (新興国20)	1,006,035,152円	D I A M世界アセットバランスファンド35VA (適格機関投資家限定)	59,261,134円
D I A M DC 8資産バランスファンド (新興国30)	214,761,880円	D I A M世界アセットバランスファンド2VA (適格機関投資家限定)	2,634,815,087円
投資のソムリエ	6,982,653,969円	D I A M世界アセットバランスファンド40VA (適格機関投資家限定)	74,826,164円
グループコントロール	1,214,453,782円	D I A M世界アセットバランスファンド25VA (適格機関投資家限定)	541,115,349円
投資のソムリエ<DC年金>	663,342,952円	D I A M世界アセットバランスファンド3VA (適格機関投資家限定)	933,900,682円
D I A M 8資産バランスファンドN<DC年金>	3,041,421,611円	D I A M世界アセットバランスファンド4VA (適格機関投資家限定)	2,409,352,967円
4資産分散投資・ハイクラス<DC年金>	354,073,730円	D I A M世界アセットバランスファンド2VA (適格機関投資家限定)	352,962,064円
グループコントロール<DC年金>	1,228,781円	D I A M国内バランス30VA (適格機関投資家限定)	110,662,909円
D I A Mコア資産設計ファンド (堅実型)	1,760,959円	D I A M国内バランス20VA (適格機関投資家限定)	256,171,767円
D I A Mコア資産設計ファンド (積極型)	7,262,628円	D I A Mバランス40VA (適格機関投資家限定)	739,073円
投資のソムリエ<DC年金>リスク抑制型	522,448,330円	D I A Mバランス60VA (適格機関投資家限定)	410,778円
リスク抑制世界8資産バランスファンド	5,526,677,877円	期末元本合計	168,870,516,479円

## ■損益の状況

当期 自2019年2月15日 至2020年2月14日

項	目	当 期
(A) 配 当 等 収 益		2,279,859,711円
受 取 利 息		2,281,738,927
支 払 利 息		△1,879,216
(B) 有 価 証 券 売 買 損 益		1,759,087,828
売 買 益		3,410,195,048
売 買 損		△1,651,107,220
(C) 当 期 損 益 金(A + B)		4,038,947,539
(D) 前 期 繰 越 損 益 金		68,139,769,721
(E) 解 約 差 損 益 金		△56,993,272,286
(F) 追 加 信 託 差 損 益 金		38,803,399,162
(G) 合 計(C + D + E + F)		53,988,844,136
次 期 繰 越 損 益 金(G)		53,988,844,136

(注1) (B)有価証券売買損益は期末の評価換えによるものを含みます。

(注2) (E)解約差損益金とあるのは、中途解約の際、元本から解約価額を差し引いた差額分をいいます。

(注3) (F)追加信託差損益金とあるのは、信託の追加設定の際、追加設定をした価額から元本を差し引いた差額分をいいます。

# 国内株式パッシブ・ファンド（最適化法）・マザーファンド 運用報告書

第18期（決算日 2020年2月7日）

（計算期間 2019年2月8日～2020年2月7日）

国内株式パッシブ・ファンド（最適化法）・マザーファンドの第18期の運用状況をご報告申し上げます。

当ファンドの仕組みは次の通りです。

信託期間	2002年10月30日から無期限です。
運用方針	主として東京証券取引所第1部に上場されている株式に投資し、わが国の株式市場の動きをとらえることを目標に、東証株価指数（TOPIX）（配当込み）に連動する投資成果を目指して運用を行います。
主要投資対象	東京証券取引所第1部に上場されている株式を主要投資対象とします。
主な組入制限	株式への投資割合には、制限を設けません。

## ■最近5期の運用実績

決算期	基準価額		東証株価指数(TOPIX)		株式組入率 比	株式先物率 比	純資産額
	期騰	期中 落率	(配当込み) ベンチマーク	期中 落率			
14期 (2016年2月8日)	円	%	ポイント	%	%	%	百万円
14期 (2016年2月8日)	19,981	△1.3	1,925.17	△1.2	98.2	1.7	286,897
15期 (2017年2月7日)	22,429	12.3	2,161.36	12.3	97.6	2.3	284,249
16期 (2018年2月7日)	26,432	17.8	2,547.46	17.9	98.1	0.8	289,238
17期 (2019年2月7日)	24,228	△8.3	2,334.81	△8.3	98.5	1.5	279,184
18期 (2020年2月7日)	27,423	13.2	2,642.55	13.2	97.6	2.4	269,760

(注1) 株式先物比率は、買建比率－売建比率です。

(注2) 東証株価指数（TOPIX）は、株式会社東京証券取引所（㈩東京証券取引所）の知的財産であり、指数の算出、指数値の公表、利用など同指数に関するすべての権利・ノウハウおよびTOPIXの商標に関するすべての権利は、㈩東京証券取引所が有しています。なお、本商品は、㈩東京証券取引所により提供、保証または販売されるものではなく、㈩東京証券取引所は、ファンドの発行または売買に起因するいかなる損害に対しても、責任を有しません（以下同じ）。

(注3) △（白三角）はマイナスを意味しています（以下同じ）。

## ■当期中の基準価額と市況の推移

年 月 日	基 準 価 額		東証株価指数(TOPIX)		株式組入 比 率	株式先物 比 率
	円	騰 落 率	(配当込み) (ベンチマーク) ポイント	騰 落 率		
(期 首) 2019年 2月7日	24,228	% -	2,334.81	% -	98.5	1.5
2 月 末	24,833	2.5	2,393.08	2.5	97.7	2.3
3 月 末	24,854	2.6	2,395.21	2.6	97.1	2.9
4 月 末	25,266	4.3	2,434.82	4.3	97.4	2.3
5 月 末	23,624	△2.5	2,275.96	△2.5	97.8	2.2
6 月 末	24,269	0.2	2,338.89	0.2	97.7	1.9
7 月 末	24,491	1.1	2,360.18	1.1	98.9	0.8
8 月 末	23,664	△2.3	2,280.58	△2.3	97.9	1.8
9 月 末	25,094	3.6	2,418.29	3.6	96.9	3.1
10 月 末	26,349	8.8	2,539.02	8.7	97.3	2.6
11 月 末	26,861	10.9	2,588.40	10.9	97.7	2.3
12 月 末	27,250	12.5	2,625.91	12.5	97.8	1.9
2020年 1 月 末	26,665	10.1	2,569.77	10.1	97.2	2.8
(期 末) 2020年 2月7日	27,423	13.2	2,642.55	13.2	97.6	2.4

(注1) 騰落率は期首比です。

(注2) 株式先物比率は、買建比率－売建比率です。

## ■当期の運用経過（2019年2月8日から2020年2月7日まで）

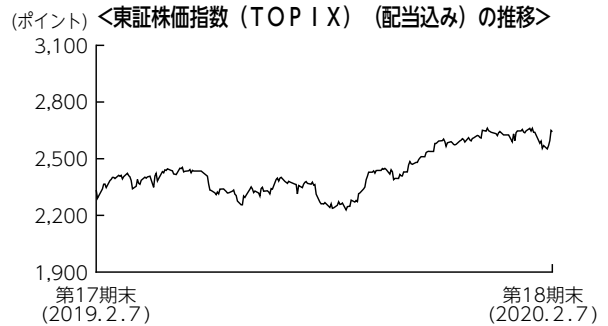
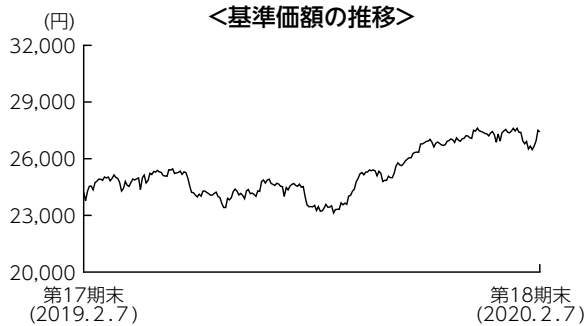

### 基準価額の推移

当期末の基準価額は27,423円となり、前期末比で13.2%上昇しました。

### 基準価額の主な変動要因

米中貿易協議の状況次第の相場展開となりましたが、期末にかけては貿易協議が再開し、第1段階の合意に達したことが好感され、国内株式市場が上昇したことから、基準価額は上昇しました。

### 投資環境

国内株式市場は、期初から2019年4月までは、米中貿易問題の進展期待などを要因として上昇しました。しかし、5月に入ると世界景気の後退懸念が広がり、反落しました。その後はほぼ横ばいとなりましたが、8月には米中貿易摩擦の激化が嫌気され、下落しました。9月から2020年1月前半までは、欧米の中央銀行の金融緩和姿勢や米中貿易協議の再開に向けて進展が見られたことなどが好感され、上昇しました。期末にかけては、新型コロナウイルス感染拡大が嫌気され、下落する局面がありました。

### ポートフォリオについて

ベンチマークである東証株価指数 (TOPIX) (配当込み) のリスク特性に概ね一致したポートフォリオを構築しました。

**【運用状況】** (注1) 組入比率は純資産総額に対する割合です。  
(注2) 業種は東証33業種分類によるものです。

### ○組入上位10業種

#### 期首 (前期末)

No.	業種	比率
1	電気機器	12.8%
2	情報・通信業	8.2
3	輸送用機器	8.0
4	化学	7.2
5	銀行業	6.3
6	医薬品	5.3
7	卸売業	5.0
8	機械	4.9
9	小売業	4.8
10	サービス業	4.7



#### 期末

No.	業種	比率
1	電気機器	14.2%
2	情報・通信業	8.7
3	輸送用機器	7.4
4	化学	6.9
5	医薬品	6.1
6	銀行業	5.5
7	サービス業	5.1
8	機械	5.0
9	卸売業	4.9
10	小売業	4.4

### ○組入上位10銘柄

#### 期首 (前期末)

No.	銘柄名	通貨	比率
1	トヨタ自動車	日本・円	3.2%
2	ソフトバンクグループ	日本・円	1.8
3	三菱UFJフィナンシャル・グループ	日本・円	1.7
4	ソニー	日本・円	1.4
5	日本電信電話	日本・円	1.4
6	キーエンス	日本・円	1.3
7	武田薬品工業	日本・円	1.2
8	三井住友フィナンシャルグループ	日本・円	1.2
9	本田技研工業	日本・円	1.1
10	みずほフィナンシャルグループ	日本・円	1.0
組入銘柄数		2,113銘柄	



#### 期末

No.	銘柄名	通貨	比率
1	トヨタ自動車	日本・円	3.5%
2	ソニー	日本・円	2.0
3	ソフトバンクグループ	日本・円	1.6
4	三菱UFJフィナンシャル・グループ	日本・円	1.6
5	武田薬品工業	日本・円	1.5
6	日本電信電話	日本・円	1.5
7	キーエンス	日本・円	1.4
8	リクルートホールディングス	日本・円	1.2
9	三井住友フィナンシャルグループ	日本・円	1.1
10	KDDI	日本・円	1.0
組入銘柄数		2,151銘柄	

### ベンチマークとの差異について

ベンチマークは前期末比で13.2%上昇しました。  
当ファンドはベンチマークと同等のリターンとなりました。ポートフォリオのリスク特性をベンチマークにほぼ一致させたため、ベンチマークに沿ったパフォーマンスとなりました。

### 今後の運用方針

引き続き、ベンチマークに連動する投資成果を目標としたパッシブ運用を行います。

## ■ 1万口当たりの費用明細

項 目	当 期	
	金 額	比 率
(a) 売買委託手数料 (株 式)	0円 (0)	0.002% (0.000)
(先物・オプション)	(0)	(0.002)
合 計	0	0.002

(注) 金額欄は項目ごとに円未満は四捨五入してあります。比率欄は「1万口当たりのそれぞれの費用金額」を期中の平均基準価額(25,270円)で除して100を乗じたものです。なお、費用項目の概要及び注記については7ページ(1万口当たりの費用明細)をご参照ください。

## ■ 売買及び取引の状況 (2019年2月8日から2020年2月7日まで)

### (1) 株 式

		買 付		売 付	
		株 数	金 額	株 数	金 額
国 内	上 場	千株	千円	千株	千円
		29,008.8 (2,820.619)	54,443,054 (-)	46,738.519	91,420,458

(注1) 金額は受渡代金です。

(注2) ( ) 内は、株式分割、増資割当および合併等による増減分で、上段の数字には含まれておりません。

### (2) 先物取引の種類別取引状況

種 類 別		買 建		売 建	
		新規買付額	決 済 額	新規売付額	決 済 額
国 内	株 式 先 物 取 引	百万円 106,543	百万円 104,700	百万円 -	百万円 -

(注) 金額は受渡代金です。

## ■ 株式売買金額の平均組入株式時価総額に対する割合

項 目	当 期
(a) 期 中 の 株 式 売 買 金 額	145,863,512千円
(b) 期 中 の 平 均 組 入 株 式 時 価 総 額	254,160,767千円
(c) 売 買 高 比 率 (a)÷(b)	0.57

(注) (b)は各月末の組入株式時価総額の平均です。

■利害関係人との取引状況等（2019年2月8日から2020年2月7日まで）

(1) 期中の利害関係人との取引状況

区 分	当 期			期		
	買付額等 A	うち利害関係人 との取引状況B	B/A	売付額等 C	うち利害関係人 との取引状況D	D/C
株 式	百万円 54,443	百万円 24	% 0.0	百万円 91,420	百万円 5,933	% 6.5

(2) 利害関係人の発行する有価証券等

種 類	当 期		期
	買 付 額	売 付 額	当 期 末 保 有 額
株 式	百万円 497	百万円 856	百万円 2,492

(3) 利害関係人である金融商品取引業者が主幹事となって発行される有価証券

種 類	当 期
	買 付 額
株 式	百万円 98

(4) 売買委託手数料総額に対する利害関係人への支払比率

項 目	当 期
売 買 委 託 手 数 料 総 額 (A)	4,389千円
う ち 利 害 関 係 人 へ の 支 払 額 (B)	17千円
(B)/(A)	0.4%

利害関係人とは、投資信託及び投資法人に関する法律第11条第1項に規定される利害関係人であり、当期における当ファンドにかかる利害関係人とは、みずほ証券、千葉興業銀行、みずほフィナンシャルグループ、みずほリース、オリエントコーポレーションです。



# ■組入資産の明細

## (1) 国内株式

銘柄	期首(前期末)			当 期 末			銘柄	期首(前期末)			当 期 末			銘柄	期首(前期末)			当 期 末		
	株 数	株 数	評 価 額	株 数	株 数	評 価 額		株 数	株 数	評 価 額	株 数	株 数	評 価 額		株 数	株 数	評 価 額	株 数	株 数	評 価 額
<b>水産・農林業 (0.1%)</b>		千株	千円		千株	千円	植木組		千株	千円		千株	千円	東洋精糖		千株	千円		千株	千円
極洋	5.4	5.1	14,728		1.8	1.5	3,957		2.1	1.7	2,031		2.1	1.7	2,031		2.1	1.7	2,031	
日本水産	166.5	146.5	89,218		18.8	14.9	12,814		7	5.7	11,126		7	5.7	11,126		7	5.7	11,126	
マルハニチロ	24.1	21.2	55,035		14.5	11.1	8,347		9.7	9.5	20,995		9.7	9.5	20,995		9.7	9.5	20,995	
カネコ種苗	4.6	4.5	5,998		26.2	23.2	10,973		14.4	11.3	2,610		14.4	11.3	2,610		14.4	11.3	2,610	
サカタのタネ	20.2	17.4	60,639		49	40.5	524,880		5.8	5.1	10,449		5.8	5.1	10,449		5.8	5.1	10,449	
ホクト	1.4	11.2	22,512		16.4	14.4	13,392		31	25.4	137,414		31	25.4	137,414		31	25.4	137,414	
ホクリヨウ	2.3	2.3	1,805		36.4	27.9	76,473		3	2.8	11,424		3	2.8	11,424		3	2.8	11,424	
					2.6	2.1	7,539		36.9	32.1	157,290		36.9	32.1	157,290		36.9	32.1	157,290	
<b>鉱業 (0.3%)</b>					43.1	35.8	132,281		5.9	5.2	7,342		5.9	5.2	7,342		5.9	5.2	7,342	
住石ホールディングス	35.9	30.1	4,244		3.8	3.3	25,080		5.2	4.6	8,960		5.2	4.6	8,960		5.2	4.6	8,960	
日鉄鉱業	3.9	3.4	15,249		12.1	10.5	18,417		6.9	6	13,728		6.9	6	13,728		6.9	6	13,728	
三井鉱山ホールディングス	6.9	5.7	6,606		—	—	19.8		100.8	81.2	170,601		100.8	81.2	170,601		100.8	81.2	170,601	
国際石油開発帝石	668.6	587.5	633,031		6.9	6.1	10,174		2.1	1.8	1,683		2.1	1.8	1,683		2.1	1.8	1,683	
石油資源開発	24	19.2	53,836		50.3	37.9	19,897		2	1.8	9,090		2	1.8	9,090		2	1.8	9,090	
K&Oエナジーグループ	8	7.1	11,892		163.3	134	92,460		7.6	6.2	31,682		7.6	6.2	31,682		7.6	6.2	31,682	
					20.1	16.2	14,985		13	10.4	71,968		13	10.4	71,968		13	10.4	71,968	
<b>建設業 (2.8%)</b>					4.5	3.9	19,695		56.1	49.4	160,797		56.1	49.4	160,797		56.1	49.4	160,797	
ヒノキヤグループ	3.5	3.7	7,588		97.5	85.7	141,319		24.6	20	90,600		24.6	20	90,600		24.6	20	90,600	
ショーボンドホールディングス	11.9	22.7	105,668		14.4	11.4	4,582		9	7.1	11,715		9	7.1	11,715		9	7.1	11,715	
ミライト・ホールディングス	46.9	43.6	72,070		17.1	15.2	6,460		91.3	74.5	427,630		91.3	74.5	427,630		91.3	74.5	427,630	
タマホーム	10.3	6.9	9,942		380.8	334.5	1,204,200		87.2	71.6	529,840		87.2	71.6	529,840		87.2	71.6	529,840	
サンヨーホームズ	2.5	1.2	853		26.4	19.4	30,458		29.6	26.1	68,042		29.6	26.1	68,042		29.6	26.1	68,042	
日本アーク	4.1	5.8	3,584		420.8	369.9	903,295		17.3	16.9	45,139		17.3	16.9	45,139		17.3	16.9	45,139	
ファーストコーポレーション	4.6	4.5	2,691		11.8	8.9	7,698		53.2	41.4	198,099		53.2	41.4	198,099		53.2	41.4	198,099	
ベステラ	3.2	2.5	2,920		6.7	5.8	6,722		4.3	3.7	2,660		4.3	3.7	2,660		4.3	3.7	2,660	
TATERU	20.2	30.3	6,393		22.1	19.4	13,153		13.3	11.6	25,566		13.3	11.6	25,566		13.3	11.6	25,566	
スペースリニューホールディングス	20.3	17.8	10,021		2	1.7	4,610		11.1	8.7	23,298		11.1	8.7	23,298		11.1	8.7	23,298	
ダイセキソリューションズ	3.2	2.9	3,285		17.6	13.7	35,072		—	3.8	12,369		—	3.8	12,369		—	3.8	12,369	
第一カッター興業	1.9	1.8	3,211		62.6	48.1	50,697		79.3	69.8	49,627		79.3	69.8	49,627		79.3	69.8	49,627	
安藤・間	106.4	87.2	80,834		91.5	80.4	150,508		45.1	36.9	99,740		45.1	36.9	99,740		45.1	36.9	99,740	
東急建設	48.8	42.9	33,933		14.2	11.2	10,057		257.9	226.6	1,158,379		257.9	226.6	1,158,379		257.9	226.6	1,158,379	
コムシスホールディングス	59.1	51.9	165,042		3.8	3.4	12,750		557.2	459	1,147,041		557.2	459	1,147,041		557.2	459	1,147,041	
ミサワホーム	13.1	—	—		9.5	9.6	24,240		92.2	81	81,486		92.2	81	81,486		92.2	81	81,486	
ピアールホールディングス	13.8	16	7,600		23.5	18.6	44,007		35.2	28.7	11,307		35.2	28.7	11,307		35.2	28.7	11,307	
髙松コンストラクショングループ	10.3	9.1	24,670		53.8	51.3	144,153		3.9	3.4	6,742		3.9	3.4	6,742		3.9	3.4	6,742	
東建コーポレーション	5.1	4.5	35,100		11.7	9	19,260		94.3	76	228,760		94.3	76	228,760		94.3	76	228,760	
ソネック	1.8	1.5	1,210		27	23.8	76,993		82.4	72.4	341,728		82.4	72.4	341,728		82.4	72.4	341,728	
ヤマウラ	6.5	6.4	6,163		31.6	24.4	36,746		6.9	5.6	23,184		6.9	5.6	23,184		6.9	5.6	23,184	
大成建設	136.8	112.8	503,652		118.4	104.1	162,396		37.4	32.8	178,760		37.4	32.8	178,760		37.4	32.8	178,760	
大林組	412.3	338.1	428,034		3.9	3.7	6,352		12.2	10.7	24,556		12.2	10.7	24,556		12.2	10.7	24,556	
清水建設	420.5	343.2	399,828		12.4	10.8	8,953		3.9	2.9	2,810		3.9	2.9	2,810		3.9	2.9	2,810	
飛鳥建設	11.8	9.7	14,006		9.3	8.2	19,852		1.8	1.5	1,885		1.8	1.5	1,885		1.8	1.5	1,885	
長谷工コーポレーション	171.9	130.9	195,564		34.6	29.4	57,947		15.9	14	53,060		15.9	14	53,060		15.9	14	53,060	
松井建設	15.2	13.4	10,465		1.5	1.4	3,733		30.1	26.4	76,586		30.1	26.4	76,586		30.1	26.4	76,586	
錢高組	1.8	1.4	5,635		2.7	2.2	7,645		1.3	1.1	4,295		1.3	1.1	4,295		1.3	1.1	4,295	
飛鳥建設	322.2	265.5	385,240		24.9	21.8	18,355		6.4	5.6	24,584		6.4	5.6	24,584		6.4	5.6	24,584	
不動テトラ	9.4	8.9	15,290		18.8	16.4	65,108		81.3	77.9	444,809		81.3	77.9	444,809		81.3	77.9	444,809	
大末建設	4.9	4	3,996		9.2	8.1	24,210		271.9	239	467,603		271.9	239	467,603		271.9	239	467,603	
鉄建建設	8.3	7.3	20,564		13.1	10.9	21,255		68.6	60.3	135,916		68.6	60.3	135,916		68.6	60.3	135,916	
西松建設	29.6	26	66,846		—	—	—		47	40.5	147,825		47	40.5	147,825		47	40.5	147,825	
三井住友建設	99.1	81.7	52,778		—	—	—		49.4	41.1	112,717		49.4	41.1	112,717		49.4	41.1	112,717	
大豊建設	9.3	7.6	21,150		60.8	53.1	15,186		6.1	5.3	5,469		6.1	5.3	5,469		6.1	5.3	5,469	
前田建設工業	98.1	84.7	92,746		16.2	14.2	8,406		11.3	9.9	71,874		11.3	9.9	71,874		11.3	9.9	71,874	
佐田建設	8.8	7.4	3,233		99.1	—	—		1.6	1.4	2,298		1.6	1.4	2,298		1.6	1.4	2,298	
ナカノフドー建設	10.5	9.3	4,566		24.7	18.2	25,534		2.6	2.5	5,450		2.6	2.5	5,450		2.6	2.5	5,450	
奥村組	22.6	18.4	53,433						0.5	0.5	1,077		0.5	0.5	1,077		0.5	0.5	1,077	
東鉄工業	16.5	14.5	47,632		40.9	31.6	53,909		64	51.5	144,303		64	51.5	144,303		64	51.5	144,303	
イチケン	2.6	2.4	4,336		139.1	122.3	236,283		63.3	55.7	265,967		63.3	55.7	265,967		63.3	55.7	265,967	
富士ビー・エス	4.3	5	2,925		0.8	0.7	4,410		4.3	3.8	7,227		4.3	3.8	7,227		4.3	3.8	7,227	
浅沼組	4.9	3.8	19,570		11.4	10	31,150		1.5	1.4	2,777		1.5	1.4	2,777		1.5	1.4	2,777	
戸田建設	159.8	140.3	105,786		11.1	9.7	8,099		3.3	5.9	7,085		3.3	5.9	7,085		3.3	5.9	7,085	
熊谷組	19.6	15.7	51,888		15	13.3	22,889		52.4	46	421,820		52.4	46	421,820		52.4	46	421,820	
青木あすなろ建設	6.8																			

銘柄	期首(前期末)			銘柄	当 期 末			銘柄	期首(前期末)			銘柄	当 期 末		
	株数	株数	評価額		株数	株数	評価額		株数	株数	評価額		株数	株数	評価額
	千株	千株	千円		千株	千株	千円		千株	千株	千円		千株	千株	千円
一正蒲鉾	4.9	4	3,936	化学 (7.1%)				森六ホールディングス	6.5	5.7	12,887		6.5	5.7	12,887
フジッコ	13.4	11.7	23,013	クラレ	202.9	166.4	228,633	日本化薬	76.4	65.4	86,785		76.4	65.4	86,785
ロック・フィールド	13.4	11.7	17,386	旭化成	855	700	770,000	カリットホールディングス	12.8	11.3	6,655		12.8	11.3	6,655
日本たばこ産業	711.1	624.9	1,437,894	共和レザー	7.5	5.8	4,576	日本精化	9.7	8.6	11,429		9.7	8.6	11,429
ケンコーマヨネーズ	6.9	6.1	15,213	昭和電工	79.8	75.2	207,176	扶桑化学工業	12.2	10.7	38,413		12.2	10.7	38,413
わらばりホールディングス	8	7.1	13,837	住友化学	946	776	360,064	トリケミカル研究所	2.7	2.3	27,439		2.7	2.3	27,439
なとり	6.9	6.1	10,620	住友精化	5.8	4.7	14,781	ADEKA	59.3	48.7	80,744		59.3	48.7	80,744
イフジ産業	2.1	1.9	1,442	日産化学	73.8	59.1	286,044	日油	46.2	39.8	157,608		46.2	39.8	157,608
ビュルスコオペレーション	3	2.3	6,497	ラサ工業	4.3	3.8	5,703	新日本理化	21.9	18	3,762		21.9	18	3,762
北の達人コーポレーション	48.4	37.7	24,391	クレハ	11.1	9.1	57,330	ハリマ化成グループ	10	8.8	9,944		10	8.8	9,944
ユーグレナ	48.9	46.2	41,949	多木化学	3.4	3.1	14,089	花王	297.9	258.1	2,238,501		297.9	258.1	2,238,501
ミヨシ油脂	5	4.4	5,337	テイカ	9.8	7.8	14,944	第一工業製薬	4.5	4	18,660		4.5	4	18,660
理研ビタミン	5.8	5.1	20,884	石原産業	23.2	19	18,373	石原ケミカル	3.1	3	5,529		3.1	3	5,529
繊維製品 (0.6%)				片倉コープアグリ	3	3	3,735	日華化学	4	3.7	3,193		4	3.7	3,193
片倉工業	14.8	15.4	19,943	日東エフシー	7.7	-	-	ニイタカ	1.9	1.6	3,662		1.9	1.6	3,662
グンゼ	8	7.8	34,515	日本曹達	19	15.6	53,196	三洋化成工業	8	6.3	31,500		8	6.3	31,500
東洋紡	50.8	41.7	65,886	東ソー	185.7	163.3	280,549	有機合成薬品工業	8.3	8.5	2,303		8.3	8.5	2,303
ユニチカ	35.2	31.2	10,951	トクヤマ	34.6	30.5	86,833	大日本塗料	13.7	12	13,980		13.7	12	13,980
富士紡ホールディングス	6.3	5.1	19,048	セントラル硝子	26.2	21.6	52,358	日本ペイントホールディングス	19.1	87.2	475,240		19.1	87.2	475,240
倉敷紡績	11.5	10.9	26,705	東亜合成	75.4	66.4	86,452	関西ペイント	93.5	118.7	304,584		93.5	118.7	304,584
シキボウ	6.3	5.6	7,179	大阪ソーダ	12.9	10.8	32,227	神東塗料	9.4	8.8	1,821		9.4	8.8	1,821
日本毛織	39.4	34.8	37,723	関東電化工業	28.5	25.1	26,028	中国塗料	39.4	30.1	30,762		39.4	30.1	30,762
ダイトウボウ	19	17.8	2,937	デンカ	47.2	38.6	117,730	日本特殊塗料	9	8	11,240		9	8	11,240
トア紡コーポレーション	5	4.1	2,177	信越化学工業	211.8	181.3	2,473,838	藤倉化成	16.4	14.5	8,410		16.4	14.5	8,410
グアドーリミテッド	15	14.1	3,821	日本カーバイド工業	4.1	3.7	5,065	太陽ホールディングス	9.9	7.8	40,092		9.9	7.8	40,092
帝国繊維	13.5	11.8	29,677	堺化学工業	7.9	6.8	15,762	DIC	54.4	44.7	133,206		54.4	44.7	133,206
帝人	98	86.2	179,985	第一稀元素化学工業	9.8	11.5	10,902	サカタインクス	26.2	23.2	28,605		26.2	23.2	28,605
東レ	932.2	764.7	556,778	エア・ウォーター	98.5	90.2	140,982	東洋インキ(ホールディングス)	25.4	22.4	57,836		25.4	22.4	57,836
サカイオーベックス	3	2.9	5,208	太陽日酸	99	101.5	231,623	T&K TOKA	9.4	8.4	8,610		9.4	8.4	8,610
住江織物	3.2	2.3	5,713	日本化学工業	4.1	3.3	9,639	富士フィルムホールディングス	254.8	206.7	1,121,967		254.8	206.7	1,121,967
日本フエルト	6.6	5.7	2,861	東邦アセチレン	1.9	1.5	2,074	資生堂	243.8	214.3	1,523,244		243.8	214.3	1,523,244
イチカワ	1.8	1.5	2,133	日本パーカライジング	65.6	53.3	63,107	ライオン	171	140.2	297,083		171	140.2	297,083
日東製網	1.4	1.2	2,040	高圧ガス工業	19.2	16.9	13,790	高砂香料工業	8.5	6.8	16,578		8.5	6.8	16,578
アツギ	10	8.8	6,820	チタン工業	1.5	1.3	3,136	マンダム	27.6	24.3	65,051		27.6	24.3	65,051
ダイニック	4.7	3.9	3,162	四国化成工業	20.2	16.3	21,369	ミルボン	15.1	14.4	81,648		15.1	14.4	81,648
セーレン	29.5	26	41,756	戸田工業	2.6	2.4	5,176	ファンケル	54.6	43.7	135,907		54.6	43.7	135,907
ソトー	4.6	3.8	3,697	ステラ ケミファ	7	5.8	18,270	コーセー	20.8	20.3	301,861		20.8	20.3	301,861
東海染工	1.8	1.4	1,590	保土谷化学工業	4.2	4	18,100	コタ	5.8	5.7	8,498		5.8	5.7	8,498
小松マテール	19.7	17.3	14,359	日本触媒	20.2	16.4	102,172	シーボン	1.4	1.2	2,959		1.4	1.2	2,959
ワコルホールディングス	35	27.5	82,637	大日精化工業	9.9	9.4	27,993	ノーラ・オルビスホールディングス	52.4	46	113,206		52.4	46	113,206
ホギメディカル	14.9	12	43,440	カネカ	32	27.3	96,096	ノビアホールディングス	7.7	10.3	55,208		7.7	10.3	55,208
レナウン	35	28.2	3,017	三菱瓦斯化学	123.7	99.7	186,439	アジパンコスメジャパン	2.8	2.3	2,288		2.8	2.3	2,288
クラウディアホールディングス	2.9	2.9	1,403	三井化学	109	96	252,864	エステー	8.8	6.9	11,743		8.8	6.9	11,743
TSIホールディングス	44.3	35.5	19,063	JSR	120.6	98.4	212,839	アグロ カネショウ	5	3.4	4,913		5	3.4	4,913
マツカコーポレーション	3.9	3.1	5,986	東京応化工業	20.6	18.2	86,177	コニシ	21.8	17.7	28,638		21.8	17.7	28,638
ワールド	12.4	15	38,985	大阪有機化学工業	11.1	9.8	17,806	長谷川香料	14.6	14.4	32,688		14.6	14.4	32,688
三陽商会	7.2	5.5	7,089	三菱ケミカルホールディングス	803.4	706.2	560,157	星光PMC	8.1	6.3	6,041		8.1	6.3	6,041
ナイガイ	4.6	4	1,756	KHネオケム	18.3	18.6	45,253	小林製薬	34.4	30.2	276,028		34.4	30.2	276,028
オンワードホールディングス	72.3	63.5	39,941	ダイヤセル	186.7	144.5	151,436	荒川化学工業	11.1	9.7	15,035		11.1	9.7	15,035
ルックホールディングス	42.4	3.6	3,873	住友バークライト	20.8	16.6	68,973	メック	8.5	7.4	12,683		8.5	7.4	12,683
キムラタン	57.1	57.9	1,679	積水化学工業	262.6	227.1	425,585	日本高純度化学	3.2	3.1	8,363		3.2	3.1	8,363
ゴールドウイン	10.9	19.2	127,680	日本ゼオン	108.4	95.3	120,554	タカラバイオ	32.1	28.2	68,159		32.1	28.2	68,159
デサント	29.3	20.6	36,606	アイカ工業	36	31.7	114,754	JCU	15.9	13.1	41,396		15.9	13.1	41,396
キング	6.2	5	2,890	宇部興産	60.6	53.3	119,178	新田セラチン	7.7	6.7	4,502		7.7	6.7	4,502
ヤマインターナショナル	7.9	6.3	2,601	積水樹脂	19.8	19	48,051	OA Tアグリオ	1.8	1.8	2,622		1.8	1.8	2,622
パルプ・紙 (0.2%)				タキロンシーアイ	26	22.8	15,732	デクセリアルズ	31.6	27.8	25,909		31.6	27.8	25,909
特種東海製紙	7.6	6.7	27,604	旭有機材	8.3	6	10,326	アース製薬	9.3	8.2	49,282		9.3	8.2	49,282
王子ホールディングス	541	441.3	270,516	日立化成	55.5	48.9	225,184	北興化学工業	12.8	11.1	7,270		12.8	11.1	7,270
日本製紙	57.5	46.7	86,908	ニチパン	6.3	5.6	9,979	大成ラミック	3.7	3.3	9,464		3.7	3.3	9,464
三菱製紙	19.7	12	5,676	リケンテクノス	32.9	26.7	12,896	グミア化学工業	50.7	44.7	40,051		50.7	44.7	40,051
北越コーポレーション	79.7	70	36,890	大倉工業	6.2	5	8,815	日本農業	29.4	19.4	11,310		29.4	19.4	11,310
中越パルプ工業	5.1	4.5	7,200	積水化成成品工業	17.8	14.2	10,124	アキレス	9	7.4	12,987		9	7.4	12,987
巴川製紙所	4.1	3.2	3,017	群栄化学工業	2.9	2.4	5,892	有沢製作所	19.3	17	17,442		19.3	17	17,442
大王製紙	58.5	46.3	68,662	タイガースポリマー	6.5	5.6	3,259	日東電工	92.7	74.5	470,095		92.7	74.5	470,095
阿波製紙	3	2.8	1,570	ミライアル	3.5	3.8	4,727	レック	13.1	11.5	12,604		13.1	11.5	12,604
レンゴウ	124	99.9	90,609	ダイキアクシス	4.3	3.8	3,321	三光合成	9.5	12.4	4,488		9.5	12.4	4,488
トーモク	7.4	6.5	11,986	ダイキョーニシカワ	25.4	22.2	17,959	きもと	20.9	18.5	3,182		20.9	18.5	3,182
ザ・パック	9.1	8	33,320	竹本容器	4.3	3.8	3,423	藤森工業	11	9.7	33,756		11	9.7	33,756

銘柄	期首(前期末)			当 期 末			銘柄	期首(前期末)			当 期 末			銘柄	期首(前期末)			当 期 末				
	株	数	株 数 評 価 額	株	数	株 数 評 価 額		株	数	株 数 評 価 額	株	数	株 数 評 価 額		株	数	株 数 評 価 額	株	数	株 数 評 価 額		
前澤化成工業		千株	千円		千株	千円	藤倉コンポジット		千株	千円		千株	千円	日亜鋼業		千株	千円		千株	千円		
未来工業		8.6	8,211		6.9	8,211	オカモト		10.9	9.5	4,199		9.5	4,199	17.2	15.7	5,118		15.7	5,118		
ウェーブプロホールディングス		6.6	12,325		5.8	12,325	フコク		8.6	6.5	25,610		6.5	25,610	1.8	1.7	6,443		1.7	6,443		
J S P		2.6	2,839		3.9	2,839	ニッタ		5.5	4.7	3,313		4.7	3,313	2.5	4.1	3,054		4.1	3,054		
エフピコ		7.1	12,537		6.3	12,537	住友理工		13.9	12.1	39,627		12.1	39,627	19	16.6	7,685		16.6	7,685		
天馬		10.1	80,358		11.8	80,358	三ツ星ベルト		23.9	20.9	18,412		20.9	18,412	2.7	2.4	3,496		2.4	3,496		
信越ポリマー		8.6	14,590		7.1	14,590	パナソニック		16.2	14.2	27,888		14.2	27,888	<b>非鉄金属 (0.7%)</b>							
東リ		22.1	19,458		19.4	19,458	ガラス・土製品 (0.8%)		23.5	19	16,074		19	16,074	大紀アルミニウム工業		19.9	17.5	12,302		17.5	12,302
ニフコ		30.7	8,238		27.1	8,238	日東紡績		18.3	16	76,960		16	76,960	日本軽金属ホールディングス		330.6	270	57,780		270	57,780
バルカー		49.1	115,592		39.6	115,592	AGC		121.4	106.6	385,892		106.6	385,892	三井金属鉱業		32.8	28.8	77,443		28.8	77,443
ユニ・チャーム		9.9	21,621		8.8	21,621	日本板硝子		58.6	51.5	30,797		51.5	30,797	東邦亜鉛		6.7	5.5	10,752		5.5	10,752
ショーエイコーポレーション		260.2	780,040		207.9	780,040	石塚硝子		1.6	1.9	5,038		1.9	5,038	三菱マテリアル		80.1	70.5	203,463		70.5	203,463
<b>医薬品 (6.3%)</b>		-	1,011		1.2	1,011	日本山村硝子		5.2	4.5	5,553		4.5	5,553	住友金属鉱山		166.1	136.3	438,204		136.3	438,204
協和ケリン		153.7	306,880		108.4	306,880	日本電気硝子		53.1	43.3	95,173		43.3	95,173	DOW Aホールディングス		28.4	27	109,890		27	109,890
武田薬品工業		777.5	4,035,155		897.1	4,035,155	オハラ		4.8	4.3	5,413		4.3	5,413	古河機械金属		20	19	26,410		19	26,410
アステラス製薬		1,131.4	1,882,099		948.4	1,882,099	住友大阪セメント		24.7	20.4	92,616		20.4	92,616	エス・サイエンス		53.7	47.6	2,189		47.6	2,189
大日本住友製薬		91	153,168		79.9	153,168	太平洋セメント		77.4	68.1	207,024		68.1	207,024	大崎チタニウムテクノロジーズ		14.1	11.1	15,218		11.1	15,218
塩野義製薬		160.6	933,996		137.9	933,996	日本ヒューム		12.4	10.8	8,769		10.8	8,769	東邦チタニウム		21.8	19.1	16,597		19.1	16,597
田辺三菱製薬		128.3	-		-	-	日本コンクリート工業		26.6	23.4	6,645		23.4	6,645	U A C J		18.5	16.2	37,632		16.2	37,632
わかもと製薬		14.3	3,354		13	3,354	三谷セキサン		5.7	5	19,575		5	19,575	C K サンエツ		2.3	1.9	6,308		1.9	6,308
あすか製薬		15.1	14,747		12.3	14,747	アジアパイルホールディングス		17.3	15.3	8,858		15.3	8,858	古河電気工業		35	33.1	86,357		33.1	86,357
日本新薬		32.1	264,888		28.3	264,888	東海カーボン		111.4	112.9	115,948		112.9	115,948	住友電気工業		453.6	398.6	605,074		398.6	605,074
ビオフェルミン製薬		2	4,047		1.7	4,047	日本カーボン		5.8	5.5	21,092		5.5	21,092	フジクラ		146.4	128.7	48,906		128.7	48,906
中外製薬		127.9	1,379,148		112.4	1,379,148	東洋炭素		7.2	6.3	13,532		6.3	13,532	昭和電線ホールディングス		14.1	12.3	16,740		12.3	16,740
科研製薬		22.2	113,590		18.5	113,590	リタケカンパニイ		7.3	5.9	26,520		5.9	26,520	東京特殊電線		1.6	1.6	4,049		1.6	4,049
エーザイ		146.8	1,206,150		129	1,206,150	TOTO		94.4	77	385,770		77	385,770	タツタ電線		24.1	21.1	12,491		21.1	12,491
ロート製薬		62.9	180,554		55.3	180,554	日本硝子		149.7	131.6	251,092		131.6	251,092	カナレ電気		2	1.7	3,117		1.7	3,117
小野薬品工業		289.9	666,167		247.6	666,167	日本特殊陶業		103.5	83.9	165,031		83.9	165,031	平河ヒューテック		5	4	5,636		4	5,636
久光製薬		36.2	166,155		28.5	166,155	ダントーホールディングス		9.4	8	920		8	920	リョービ		14.9	13.2	24,195		13.2	24,195
持田製薬		9.3	65,550		15	65,550	M A R U W A		4.3	4.2	34,020		4.2	34,020	アーレスティ		14.9	14	7,378		14	7,378
参天製薬		232.6	421,680		200.8	421,680	品川フラクトリーズ		3.2	2.9	9,004		2.9	9,004	アサヒホールディングス		22.9	18.7	51,200		18.7	51,200
扶桑薬品工業		4.2	7,543		3.8	7,543	黒崎播磨		2.5	2.1	13,797		2.1	13,797	<b>金属製品 (0.6%)</b>							
日本ケミファ		1.6	3,696		1.4	3,696	ヨータイ		10.7	8.6	5,891		8.6	5,891	稲葉製作所		6.9	6	8,316		6	8,316
ツムラ		38.1	103,347		33.5	103,347	ヨソライト工業		6.3	5.5	3,272		5.5	3,272	宮地エンジニアリンググループ		3.8	3.3	6,890		3.3	6,890
日医工		30.1	41,187		30.6	41,187	東京薬業		15.7	13.8	4,388		13.8	4,388	トーカロ		31.3	29.6	36,230		29.6	36,230
キッセイ薬品工業		21.8	59,496		19.1	59,496	ニッカトー		5.5	4.9	3,312		4.9	3,312	アルファ		4.3	3.8	5,069		3.8	5,069
生化学工業		23.8	26,187		20.8	26,187	フジミンコーポレートッド		11	9.6	29,616		9.6	29,616	S U M C O		134.1	127.7	225,773		127.7	225,773
栄研化学		21.6	44,080		19	44,080	クニミネ工業		4.2	4.4	5,988		4.4	5,988	川田テクノロジーズ		2.7	2.1	13,944		2.1	13,944
日水製薬		5.2	6,154		4.6	6,154	エーアンドエマテリアル		2.6	1.8	2,793		1.8	2,793	R S Technologies		2.5	3.1	9,017		3.1	9,017
鳥居薬品		6.6	24,957		6.7	24,957	ニチアス		33.6	29.5	80,918		29.5	80,918	信和		-	4.6	5,069		4.6	5,069
J C R ファーマ		8.7	76,380		7.6	76,380	ニチハ		17	15	41,655		15	41,655	野村建設グループホールディングス		77.2	67.9	133,695		67.9	133,695
東和薬品		5.8	35,466		5.8	35,466	<b>鉄鋼 (0.7%)</b>							ホクサンホールディングス		6.2	5.9	11,623		5.9	11,623	
富士製薬工業		8.3	10,059		7.3	10,059	日本製鉄		563.9	477.3	740,769		477.3	740,769	コロナ		6.8	5.9	6,136		5.9	6,136
沢井製薬		25.1	163,319		22.1	163,319	神戸製鋼所		222	195.1	98,330		195.1	98,330	横河ブリッジホールディングス		22.6	19.9	45,431		19.9	45,431
ゼリア新薬工業		24.3	41,846		19.6	41,846	中山製鋼所		16.8	14.9	7,375		14.9	7,375	駒井ハルテック		2.4	1.9	3,556		1.9	3,556
第一三共		351.1	2,523,530		308.5	2,523,530	合同製鐵		5.8	5.7	16,809		5.7	16,809	高田機工		1	0.9	2,540		0.9	2,540
キョーリン製薬ホールディングス		27	52,955		23.8	52,955	ジェイエフイーホールディングス		327.7	287.9	388,089		287.9	388,089	三和ホールディングス		125.3	102.3	124,294		102.3	124,294
大幸薬品		5.4	17,358		4.4	17,358	東京製鐵		64.9	52	44,148		52	44,148	文化シヤッター		35.8	31.5	27,405		31.5	27,405
ダイト		7.1	23,751		6.3	23,751	共英製鐵		13.7	12	22,920		12	22,920	三協立山		16.8	14.8	22,140		14.8	22,140
大塚ホールディングス		233.7	1,045,896		205.4	1,045,896	大和工業		25.8	22.6	59,189		22.6	59,189	アルインコ		9.7	7.8	9,180		7.8	9,180
大正製薬ホールディングス		27.4	188,410		22.7	188,410	東京製鋼		5	4.4	6,564		4.4	6,564	東洋シヤッター		3	2.5	1,687		2.5	1,687
ペプチドリーム		61.2	294,840		54.6	294,840	大阪製鐵		8	5.7	9,279		5.7	9,279	LI X I Lグループ		179.1	157.4	294,967		157.4	294,967
<b>石油・石炭製品 (0.5%)</b>							淀川製鋼所		16.4	14.4	28,900		14.4	28,900	日本フイルコン		9.4	8.3	4,407		8.3	4,407
日本コークス工業		104.2	7,091		92.1	7,091	丸一鋼管		43	34.6	109,682		34.6	109,682	ノーリツ		27	22.1	30,807		22.1	30,807
昭和シェル石油		113.5	-		-	-	モリ工業		3.7	3.2	9,632		3.2	9,632	長府製作所		12.4	10.8	25,498		10.8	25,498
ニチレキ		15.8	17,665		12.7	17,665	大同特殊鋼		19.8	17.4	78,648		17.4	78,648	リンナン		21.7	20.7	162,909		20.7	162,909
ユシロ化学工業		6.4	8,466		6	8,466	日本高周波鋼業		4.6	4.2	1,818		4.2	1,818	ダイニチ工業		6.4	5.7	3,978		5.7	3,978
ビービー・カストロール																						

銘柄	期首(前期末)			当 期 末			銘柄	期首(前期末)			当 期 末			銘柄	期首(前期末)			当 期 末			
	株	数	株	数	評 価 額	株		数	株	数	評 価 額	株	数		株	数	評 価 額	株	数	株	数
		千株		千株		千円			千株		千株		千円			千株		千株		千円	
日本発条	120.9	114.3	107,099	TOWA	10.4	10.9	12,131	THK	76.5	62.7	182,519										
中央発條	1.4	1.2	3,578	丸山製作所	2.6	2.2	3,405	ユーション精機	9.5	8.4	7,786										
アドパネクス	1.6	1.3	2,242	北川鉄工業	5.5	4.8	10,651	前澤給装工業	4.8	3.9	8,919										
立川ブラインド工業	5.4	4.7	6,044	ロウツェ	5.3	4.7	19,575	イーグル工業	15.1	13.3	13,193										
三益半導体工業	9.5	8.4	20,344	タカキタ	4.4	3.7	2,086	前澤工業	9.1	7.1	2,811										
<b>機械 (5.1%)</b>				クボタ	658.2	572.1	1,024,917	日本ピラー工業	12.4	10.9	17,352										
日本ドライケミカル	3.4	2.7	4,749	荏原実業	3.5	2.7	5,526	キッツ	49.7	43.8	34,076										
日本製鋼所	36.7	32.3	69,380	三菱化工機	4.3	3.8	7,695	マキタ	149.3	140.6	605,986										
三浦工業	52.6	46.1	195,003	月島機械	24.3	19.9	28,835	日立造船	97.1	85.6	36,551										
タクマ	44.2	36.1	45,161	帝国電機製作所	8.6	8.9	12,513	三菱重工業	205.6	180.7	724,426										
ツガミ	27.1	22	23,188	東京機械製作所	4.7	4.7	1,701	IHI	94.3	77.6	222,712										
オークマ	15.4	12.4	64,852	新東工業	29.1	25.5	23,511	スター精密	21.1	16.6	23,688										
東芝機械	13.7	12	40,560	澁谷工業	10.7	9.4	29,375	<b>電気機器 (14.6%)</b>													
アマダホールディングス	187.2	135.5	159,483	アイチコーポレーション	21.2	18.7	13,669	日清ホールディングス	68.1	71.8	73,738										
アイエンジニアリング	33.7	27.9	25,444	小森コーポレーション	33.2	27.3	27,163	イビデン	75.1	66	178,992										
滝澤鉄工所	3.9	3.3	4,484	鶴見製作所	9.6	8.4	15,531	コニカミノルタ	268.1	235.6	165,155										
F U J I	36.3	45.8	84,638	住友精製工業	2	1.6	5,208	ブラザー工業	159.9	131.6	305,312										
牧野プライス製作所	14.2	12.4	53,258	日本ギア工業	-	3.5	1,396	ミネベアミツミ	227.8	200.1	448,824										
オーエスジー	59.7	49.3	94,705	酒井重工業	2.3	2	5,508	日立製作所	552.4	518.1	2,211,768										
ダイジェット工業	1.4	1.2	1,716	住原製作所	54.4	44.6	156,323	三菱電機	1,227	1,078.2	1,759,622										
旭ダイヤモンド工業	31.8	27.9	17,019	石井鐵工所	1.9	1.4	3,960	富士電機	79.6	65	233,675										
DMG森精機	76.7	67.4	110,333	西島製作所	12.6	10.9	9,777	東洋電機製造	4.8	4.3	6,467										
ソディック	26.4	25.1	22,037	北越工業	12.7	11.1	14,718	安川電機	142.2	116.1	458,595										
ディスコ	16.4	14.5	383,815	ダイキン工業	167.5	137.4	2,245,803	シンフォニア テクノロジー	17	14	17,626										
日東工器	6.6	5.8	14,871	オルガン	4.5	3.9	28,821	明電舎	24.3	19.8	41,085										
日進工具	3.7	3.2	9,193	トーヨーカネツ	4.6	4.7	10,415	オリジン	3.3	3	4,617										
パンチ工業	8.5	9.8	4,635	栗田工業	66.4	58.3	203,758	山洋電気	5.9	5.2	28,600										
富士ダイス	5.4	4.6	3,330	椿本チエイン	16	15.4	54,362	デンヨー	11.3	9.2	19,660										
豊和工業	6.7	5.9	4,867	大同工業	5.8	5.2	4,201	東芝テック	15.3	13.5	59,332										
OKK	5	4.4	2,736	木村化工機	10.2	9	5,454	芝浦メカトロニクス	2.2	1.9	6,944										
石川製作所	2.9	2.5	4,057	アナスト岩田	19.1	16.7	17,401	マブチモーター	33.9	29.9	120,048										
東洋機械金属	8.8	7.5	3,945	ダイフク	67.4	55.1	380,741	日本電産	147.7	129.7	1,931,881										
津田駒工業	2.6	2	2,274	サムコ	3.4	3	9,988	ユー・エム・シー・エレクトロニクス	6.6	6.5	2,762										
エンシュウ	3.2	2.5	3,107	加藤製作所	6.3	5.9	9,823	トレッサ・セミコンダクター	4.2	6.2	9,405										
島精機製作所	16.7	17.1	37,431	油研工業	2.2	1.7	2,915	東光高岳	6.2	6	7,152										
オプトラン	11.9	11.9	35,819	タダノ	59.2	52	55,536	ダブル・スコープ	17.8	16.7	12,909										
NCホールディングス	3.8	3.3	2,247	フジテック	44.6	39.2	69,776	宮越ホールディングス	4.6	4	3,584										
イワキ	-	5.1	6,262	C K D	34.1	30	57,300	ダイヘン	13.5	11.8	42,657										
フリュー	9.7	10.4	12,282	キトー	9.3	8.2	14,013	田淵電機	16.5	-	-										
ヤマシンフィルタ	21.1	23.2	18,003	平和	34.2	30.1	68,266	ヤーマン	17.7	15.6	10,654										
日阪製作所	15	13.2	12,500	理想科学工業	10.9	9.5	17,888	J V C ケンウッド	89.9	88	21,912										
やまびこ	23.6	20.7	23,039	SANKYO	30.7	24	92,400	ミキエンジニアリング	11	9.6	4,963										
平田機工	5.7	5	32,800	日本金銭機械	13.6	11.9	10,091	第一精工	5.1	4	9,630										
ペガサスミシン製造	11.4	10.7	5,157	マズグループホールディングス	7.7	6.8	13,525	日新電機	28.8	25.3	30,815										
マルマエ	3.3	4.4	4,452	フクシマガリレイ	7.5	6.6	27,687	大崎電気工業	24.4	21.4	13,524										
タツモ	3.9	5	6,315	オーイズミ	5	4.6	2,580	オムロン	130.3	96.7	661,428										
ナプテスコ	66.7	62.8	200,646	ダイコク電機	5.6	5	7,865	日東工業	19.6	15.8	36,545										
三井海洋開発	12.9	11.3	23,560	竹内製作所	20.5	18.1	35,530	I D E C	16.4	15.6	31,200										
レオン自動機	12	10.5	15,456	アmano	35.1	28.3	85,324	正興電機製作所	-	2.5	2,842										
S M C	35.9	33.9	1,720,425	J U K I	17	15	12,030	不二電機工業	1.3	1.2	1,490										
ヤマホーローテクノスホールディングス	9.2	9.3	4,780	サンデンホールディングス	14.9	14.2	9,372	ジェーエス・ユダフ コーポレーション	44.1	36	80,820										
ホソカワミクロン	4.3	3.8	19,342	蛇の目ミシン工業	11.2	10.1	4,161	サクホールディングス	3	2.5	5,137										
ユニオンツール	5.2	4	12,160	マックス	18.9	16.4	34,177	メルコホールディングス	5.1	3.8	10,389										
オイレス工業	16.9	13.8	22,273	グローリー	34	27.6	88,182	テクノメディカ	2.8	2.4	4,958										
日精イー・エス・ピー機械	3.5	3.6	14,148	新晃工業	11.4	10	17,640	ダイモントドレックホールディングス	-	1.7	1,662										
サトーホールディングス	14.6	15.2	47,956	大和冷機工業	17.6	15.6	18,345	日本電気	158.8	130.9	655,809										
技研製作所	8.5	9.4	45,825	セガサミーホールディングス	121.8	107	169,381	富士通	118.3	103.9	1,321,088										
日本エアーテック	3.8	3.4	2,954	日本ピストンリング	4.5	4	5,920	沖電気工業	53.2	43.9	61,460										
カワタ	2.5	3.2	3,184	リケン	5.6	5	18,350	岩崎通信機	5.8	4.8	3,988										
日精樹脂工業	10.2	9	8,694	T P R	16.5	14.5	27,332	電気興業	6.4	5.2	19,058										
オカダアイオン	4.2	3.4	4,229	ツバキ・ナカシマ	18.5	22	29,480	サンケン電気	14.3	11.7	34,304										
ワイエイシイホールディングス	4.9	4.6	3,026	ホシザキ	35.8	31.5	332,640	ナカヨ	2.3	1.9	3,157										
小松製作所	555.5	488.3	1,171,187	大豊工業	10	8.9	6,470	アイホン	7	6.1	10,729										
住友重機械工業	70.2	61.7	178,991	日本精工	252	203	193,053	ルネサスエレクトロニクス	127	514.9	383,085										
日立建機	49.1	43.1	130,377	NTN	263.7	249.6	74,630	セイコーエプソン	152.2	133.8	230,403										
日工	3.4	14.8	11,988	ジェイテクト	117.7	103.4	125,010	ワコム	88.9	72.4	28,815										
巴工業	5.2	4.6	10,248	不二越	11.4	10	42,700	アルバック	24.5	19.8	80,091										
井関農機	12.3	10.8	16,405	日本トムソン	36.4	31.9	14,897	アクセル	5	4.5	3,753										

銘柄	期首(前期末)		当 期 末		銘柄	期首(前期末)		当 期 末		銘柄	期首(前期末)		当 期 末	
	株 数	株 数	千 円	評 価 額		株 数	株 数	千 円	評 価 額		株 数	株 数	千 円	評 価 額
EIZO		千株	千円		ウシオ電機		千株	千円		日信工業		千株	千円	
ジャパンディスプレイ	290.1	11.3	8.4	33,054	74.5	62.6	101,036		22.4	21.9	49,056		22.4	21.9
日本信号	31.2	27.4	39,538		岡山電機産業	8.8	8.5	3,162		トピー工業	10.1	8.9	16,278	
京三製作所	26.3	25.2	14,288		ハリオス テクノ ホールディング	11.3	9.9	4,405		ティラド	4.5	3.9	7,203	
能美防災	16.2	14.3	35,750		エノモト	2.6	3.3	4,319		曙ブレーキ工業	67.3	59.3	13,994	
ホーチキ	7.7	7.9	11,699		日本セラミック	12.5	10.9	27,489		タチエス	20.8	17.6	24,992	
星和電機	4.1	5.4	3,191		遠藤照明	6.3	5.4	3,812		NOK	65.9	57.9	91,366	
エレコム	11.1	11.7	50,017		古河電池	8.8	7.6	5,806		フタバ産業	34.1	30.1	20,016	
パナソニック	1,401.8	1,231.9	1,522,628		双信電機	5.9	5.4	2,386		K Y B	12.8	12	36,720	
シャープ	121.8	124.7	192,910		山一電機	8.9	7.9	15,191		大同メタル工業	19.9	20.7	14,117	
アンリツ	79	69.5	149,355		図研	7.9	7	18,487		プレス工業	60.8	53.5	20,169	
富士通ゼネラル	37.4	29.3	72,898		日本電子	24.2	21.2	77,698		ミクニ	15.5	13.7	4,699	
ソニー	822.6	681.6	5,334,201		カシオ計算機	108.5	95.4	193,757		太平洋工業	25.7	22.5	30,555	
T D K	64.2	52	627,640		ファナック	116.6	102.4	2,139,648		ケーヒン	28.2	24.8	64,033	
帝国通信工業	5.4	4.7	5,870		日本シイエムケイ	31.2	25.4	13,716		河西工業	15	14.5	12,020	
タムラ製作所	47.2	36	23,256		エンプラス	5.5	5.5	16,885		アイシン精機	101.1	88.7	335,286	
アルプスアルパイン	127.7	95.5	191,764		大真空	4.5	4	7,084		マツダ	385.1	317.2	289,286	
池上通信機	3.9	3.5	3,888		ローム	59.3	47.8	410,124		今仙電機製作所	11.4	10	9,030	
パイオニア	204.5	—	—		浜松ホトニクス	88.1	77.3	376,064		本田技研工業	1,035.2	849	2,426,017	
日本電波工業	11.2	9.8	4,753		三井ハイテック	13.6	11.9	20,396		スズキ	224.5	213.7	1,094,357	
鈴木	2.1	5.8	4,547		新光電気工業	41.1	36.2	48,942		S U B A R U	381	334.7	950,882	
日本トリム	6.4	1.4	6,167		京セラ	187.1	151.7	1,111,657		安永	5.9	5.2	6,193	
ロランド ディー・ジー	6.3	5.9	12,000		太陽誘電	54.6	47.9	167,650		ヤマハ発動機	173.2	140.6	295,822	
フォスター電機	14.4	11.3	18,543		村田製作所	128.8	316.7	2,096,554		ショーワ	29	25.4	58,039	
クラリオン	10.7	—	—		ユーシン	19.4	—	—		T B K	14.8	12.9	6,011	
SMK	3.4	2.8	8,764		双葉電子工業	20	17	22,865		エクセディ	16.6	14.7	34,104	
ヨコオ	8.8	6.9	20,838		北陸電気工業	4.6	4.3	5,022		豊田合成	39.7	34.8	85,990	
ティアック	8.6	8	1,592		ニチコン	38.6	36.6	35,062		菱三工業	19.2	16.9	12,168	
ホシデン	36.1	29.5	37,229		日本ケミコン	8.8	8.2	14,546		盟和産業	1.9	1.6	1,740	
ヒロセ電機	17.5	16.7	232,965		K O A	18.6	16.2	20,250		日本プラスト	9.6	8.4	5,812	
日本航空電子工業	28.2	24.7	50,412		市光工業	18.4	16.1	11,157		ヨロフ	11.5	10.1	14,705	
T O A	13.3	11.5	12,420		小糸製作所	73.6	64.6	321,708		エフ・シー・シー	22.1	17.6	39,564	
マクセルホールディングス	26.4	23.3	34,181		ミツバ	22.6	19.9	15,064		シマノ	49.5	40.4	727,200	
古野電気	15.8	13.9	15,429		SCREENホールディングス	21.3	18.7	122,672		ティ・エス テック	28.5	25	78,875	
ユニデンホールディングス	3.7	3	6,306		キャノン電子	11.3	11.3	23,843		ジャムコ	6.2	5.4	7,759	
スミダコーポレーション	10.4	8.3	9,777		キャノン	660.6	580.4	1,716,823		<b>精密機器 (2.4%)</b>				
アイコム	6.8	6	15,990		リコー	369	274.3	342,600		テルモ	173.6	305.1	1,202,399	
リオン	5.6	4.5	14,917		象印マホービン	22.9	31.6	72,206		クリエートメディック	4.2	3.6	3,888	
本多通信工業	10.5	9.4	5,094		MUTOHホールディングス	1.6	1.4	2,438		日機装	39.7	32.3	44,251	
船井電機	12.5	10.9	7,662		東京エレクトロン	81.9	71.9	1,750,765		日本エム・ディ・エム	7	6.2	12,499	
横河電機	122.8	98.9	197,008		<b>輸送用機器 (7.6%)</b>					島津製作所	157.9	128.8	390,908	
新電元工業	4.4	3.8	13,338		トヨタ紡織	42.9	31.4	52,783		J M S	11.1	9.2	8,050	
アズビル	79.2	68	204,680		芦森工業	2.6	2.2	3,018		クボテック	2.6	2.8	1,145	
東亜ディーケーケー	6.1	5.3	5,469		ユニプレス	23.8	20.9	30,305		長野計器	9.6	7.8	7,332	
日本光電工業	54.1	44.6	155,654		豊田自動織機	99.3	87.3	545,625		パイ・テクノロジ	2.9	5	25,150	
チノー	4.3	3.7	5,154		モリタホールディングス	21.4	18.9	33,207		東京計器	7.7	6.9	7,024	
共和電業	13	11.3	4,892		三櫻工業	15.5	13.7	14,371		愛知時計電機	1.6	1.3	5,609	
日本電子材料	4.7	4.3	4,588		デンソー	270.2	237.4	1,075,184		インターアクション	6.5	5.8	15,433	
堀場製作所	24.3	21.3	153,573		東海理化電機製作所	32.8	28.4	54,698		オーバル	11.7	9.8	2,489	
アドバンテスト	83.6	80.2	453,130		E&Sホールディングス	44.3	39	37,167		東京精密	22.2	19.5	78,975	
小野測器	5.7	4.2	2,553		川崎重工	95.5	83.9	191,375		マニ	14.9	42.9	123,981	
エスベック	10.9	9.5	22,600		名村造船所	36.8	34.7	8,744		ニコン	213.8	174.4	233,347	
キーエンス	60.2	97.7	3,743,864		サノリスホールディングス	16.3	13.2	2,349		トプコン	65.8	54.3	69,829	
日置電機	6.4	5.6	23,072		日本車輻製造	4.5	4	12,340		オリンパス	182.8	596.7	1,231,588	
シスメックス	95.6	77	631,554		三菱ロジスネクスト	14.6	14.3	22,880		理研計器	10.9	9.5	21,755	
日本マイクロニクス	19.8	18.8	24,289		近畿車輛	1.9	1.6	2,579		タムロン	10.9	8.7	20,584	
メガチップス	9.7	10	18,290		日産自動車	1,447.3	1,271.6	758,000		HOYA	247.1	215.3	2,190,677	
OBARA GROUP	7.1	5.6	20,608		いすゞ自動車	387.9	312.4	356,292		シード	5.2	4.6	4,793	
滝藤電機	1.5	1.3	2,802		トヨタ自動車	1,367.5	1,203.1	9,458,772		ノーリツ鋼機	9.7	7.2	11,124	
原田工業	3.8	5.1	5,100		日野自動車	153.2	134.6	142,003		エー・アンド・デイ	11.2	9.8	9,898	
コーセル	17	13.2	15,272		三菱自動車工業	454.2	399	169,575		朝日インテック	52	91.6	291,288	
イリソ電子工業	11.2	9.1	39,084		エフテック	8.7	7.5	5,505		シチズン時計	134.2	126.3	68,075	
オプテックスグループ	21.6	17.6	27,385		レシップホールディングス	4.5	4.4	3,022		リズム時計工業	4.1	3.4	3,107	
千代田インテグレイ	5.1	5	10,630		GMB	2.5	2	1,612		大研医器	9.8	7.5	5,167	
アイ・オー・データ機器	5.1	4	4,172		ファルテック	2.1	1.9	2,050		メニコン	16.8	14.8	78,144	
レーザーテック	25.1	47.3	259,677		武蔵精密工業	28.9	24	32,112		シンシア	1.9	1.1	749	
スタンレー電気	86.9	75.8	234,601		日産車体	24	21.1	22,387		松風	6.2	4.9	9,770	
岩崎電気	4.8	4.2	6,997		新明和工業	57.1	29.1	39,023		セイコーホールディングス	19	15.2	41,100	
					極東開発工業	24.4	20	29,720		ニプロ	84.9	74.7	99,052	

銘柄	期首(前期末)			当 期 末			銘柄	期首(前期末)			当 期 末			銘柄	期首(前期末)			当 期 末					
	株数	株数	評価額	株数	株数	評価額		株数	株数	評価額	株数	株数	評価額		株数	株数	評価額	株数	株数	評価額			
<b>その他製品 (2.2%)</b>		千株	千円		千株	千円	レノバ		千株	千円	三菱倉庫		千株	千円	三菱倉庫		千株	千円	三菱倉庫		千株	千円	
中本パックス	3.4	2.8	4,631	東京瓦斯	240.7	207.5	20,523	240.7	207.5	509,723	3井倉庫ホールディングス	14.3	11.6	21,750	3井倉庫ホールディングス	14.3	11.6	21,750	三井倉庫ホールディングス	14.3	11.6	21,750	
スノーピーク	4.5	5.1	5,298	大阪瓦斯	238	209.3	404,995	238	209.3	404,995	住友倉庫	43.7	37.5	56,362	住友倉庫	43.7	37.5	56,362	住友倉庫	43.7	37.5	56,362	
パワソフベッドホールディングス	14.1	11.4	52,611	東邦瓦斯	60.7	53	226,045	60.7	53	226,045	滋陽倉庫	6.5	5.6	12,572	滋陽倉庫	6.5	5.6	12,572	滋陽倉庫	6.5	5.6	12,572	
トランザクション	6.7	6.9	7,741	北海道瓦斯	6.6	5.8	9,744	6.6	5.8	9,744	東陽倉庫	20.5	18.5	6,012	東陽倉庫	20.5	18.5	6,012	東陽倉庫	20.5	18.5	6,012	
粧美堂	3.5	3.2	1,270	広島ガス	25.5	22.4	8,086	25.5	22.4	8,086	日本トランスシティ	25.7	22.5	11,047	日本トランスシティ	25.7	22.5	11,047	日本トランスシティ	25.7	22.5	11,047	
ニホンフラッシュ	5.2	5	13,760	西部瓦斯	13.9	12.1	29,645	13.9	12.1	29,645	ケイヒン	2.2	1.8	2,408	ケイヒン	2.2	1.8	2,408	ケイヒン	2.2	1.8	2,408	
前田工織	13.6	11.8	26,432	静岡ガス	37.7	30.6	29,345	37.7	30.6	29,345	中央倉庫	6.9	6.2	7,278	中央倉庫	6.9	6.2	7,278	中央倉庫	6.9	6.2	7,278	
永大産業	16.4	14.3	4,876	メタウオーター	5.9	5.2	22,204	5.9	5.2	22,204	川西倉庫	2.3	1.8	1,873	川西倉庫	2.3	1.8	1,873	川西倉庫	2.3	1.8	1,873	
アートネイチャー	13.1	11.5	8,487	<b>陸運業 (4.3%)</b>							安田倉庫	9.7	8.4	9,382	安田倉庫	9.7	8.4	9,382	安田倉庫	9.7	8.4	9,382	
バンダイナムコホールディングス	126.8	111.5	701,892	SBSホールディングス	12.2	9.3	17,725	12.2	9.3	17,725	フェイスホールディングス	—	2.2	1,023	フェイスホールディングス	—	2.2	1,023	フェイスホールディングス	—	2.2	1,023	
アイフイスジャパン	2.7	2.8	2,038	東武鉄道	129.4	113.7	432,060	129.4	113.7	432,060	東洋埠頭	3.3	3.1	4,380	東洋埠頭	3.3	3.1	4,380	東洋埠頭	3.3	3.1	4,380	
共立印刷	20.8	18.4	3,091	相鉄ホールディングス	42.2	34.5	100,153	42.2	34.5	100,153	宇徳	10.1	8.7	4,724	宇徳	10.1	8.7	4,724	宇徳	10.1	8.7	4,724	
S H O E I	5.8	5.2	28,288	京浜急行電鉄	333.3	271.9	531,292	333.3	271.9	531,292	上組	71.8	58.5	141,043	上組	71.8	58.5	141,043	上組	71.8	58.5	141,043	
フランスベッドホールディングス	17.4	15.3	14,504	京王電鉄	168.1	138.5	289,326	168.1	138.5	289,326	サンリツ	2.9	2.3	1,616	サンリツ	2.9	2.3	1,616	サンリツ	2.9	2.3	1,616	
パイロットコーポレーション	21.4	17.5	78,487	小田急電鉄	196.6	160.3	390,490	196.6	160.3	390,490	キムラユニティ	3.2	2.8	3,166	キムラユニティ	3.2	2.8	3,166	キムラユニティ	3.2	2.8	3,166	
萩原工業	6.8	6	9,966	京王電鉄	6.6	5.6	349,440	6.6	5.6	349,440	キューソー流通システム	3	2.5	4,997	キューソー流通システム	3	2.5	4,997	キューソー流通システム	3	2.5	4,997	
トップラン・フォームズ	26.3	23.2	28,327	京成電鉄	92	75.1	307,159	92	75.1	307,159	近鉄エクスプレス	22	21.6	39,614	近鉄エクスプレス	22	21.6	39,614	近鉄エクスプレス	22	21.6	39,614	
フジシールインターナショナル	27.4	24.2	52,441	富士急行	16.7	14.7	53,508	16.7	14.7	53,508	東海運	6.3	5.8	1,664	東海運	6.3	5.8	1,664	東海運	6.3	5.8	1,664	
タカラトミー	51.4	48.3	56,849	新京成電鉄	3.1	2.8	6,860	3.1	2.8	6,860	エーアイティ	7.5	7.2	7,113	エーアイティ	7.5	7.2	7,113	エーアイティ	7.5	7.2	7,113	
廣済堂	11.4	7.5	7,830	東日本旅客鉄道	218.2	189.8	1,850,550	218.2	189.8	1,850,550	内外トランスライン	3.8	3.6	4,644	内外トランスライン	3.8	3.6	4,644	内外トランスライン	3.8	3.6	4,644	
エステールホールディングス	3.5	2.8	1,971	西日本旅客鉄道	110	96.1	891,904	110	96.1	891,904	日本コンセプト	3.2	3.3	5,200	日本コンセプト	3.2	3.3	5,200	日本コンセプト	3.2	3.3	5,200	
アーク	46.7	41.5	3,776	東海旅客鉄道	109.9	89.7	1,987,303	109.9	89.7	1,987,303	<b>情報・通信業 (9.0%)</b>												
タカノ	4.9	4.2	3,486	西武ホールディングス	156.3	144.7	263,064	156.3	144.7	263,064	NECネットエスアイ	13.4	10	42,150	NECネットエスアイ	13.4	10	42,150	NECネットエスアイ	13.4	10	42,150	
プロネクサス	10.5	9.3	11,206	鴻池運輸	19.6	17.1	27,018	19.6	17.1	27,018	クロスキャット	—	2.8	3,539	クロスキャット	—	2.8	3,539	クロスキャット	—	2.8	3,539	
ホクシン	7.7	7.2	1,130	西日本鉄道	34	29.9	78,427	34	29.9	78,427	システナ	43	37.7	63,147	システナ	43	37.7	63,147	システナ	43	37.7	63,147	
ウッドウ	4	3.5	4,000	ハマキョウレックス	9.4	8.3	28,884	9.4	8.3	28,884	デジタルアーツ	6.5	5.2	29,068	デジタルアーツ	6.5	5.2	29,068	デジタルアーツ	6.5	5.2	29,068	
大建工業	9.3	7.2	13,701	サイ引越センター	6.5	5.7	35,397	6.5	5.7	35,397	日鉄ソリューションズ	18	15.9	52,072	日鉄ソリューションズ	18	15.9	52,072	日鉄ソリューションズ	18	15.9	52,072	
凸版印刷	173.2	152.2	336,362	近鉄グループホールディングス	116.1	102.1	594,222	116.1	102.1	594,222	キューブシステム	6.4	5.6	4,362	キューブシステム	6.4	5.6	4,362	キューブシステム	6.4	5.6	4,362	
大日本印刷	172.9	141.1	433,882	阪急阪神ホールディングス	155	136.2	591,108	155	136.2	591,108	エイジア	2.4	1.9	2,958	エイジア	2.4	1.9	2,958	エイジア	2.4	1.9	2,958	
図書印刷	11.5	—	—	南海電気鉄道	51.9	48.4	135,326	51.9	48.4	135,326	コア	5.1	4.5	6,426	コア	5.1	4.5	6,426	コア	5.1	4.5	6,426	
共同印刷	3.9	3.4	10,121	京阪ホールディングス	51.8	45.5	227,500	51.8	45.5	227,500	ソリトンシステムズ	6.8	4.6	5,828	ソリトンシステムズ	6.8	4.6	5,828	ソリトンシステムズ	6.8	4.6	5,828	
N I S S H A	25.1	22.1	23,249	神戸電鉄	3	2.4	9,552	3	2.4	9,552	ソフトレイトホールディングス	5.2	4.6	8,234	ソフトレイトホールディングス	5.2	4.6	8,234	ソフトレイトホールディングス	5.2	4.6	8,234	
光村印刷	1	0.9	1,498	名古屋鉄道	93.1	83.9	274,353	93.1	83.9	274,353	T I S	40.1	35.3	250,277	T I S	40.1	35.3	250,277	T I S	40.1	35.3	250,277	
TAKARA & COMPANY	6.4	5.2	8,996	山陽電気鉄道	9	7.3	16,016	9	7.3	16,016	ネオス	4.1	4.3	3,173	ネオス	4.1	4.3	3,173	ネオス	4.1	4.3	3,173	
アシックス	121.9	89	142,578	日本通運	45.6	36.1	221,654	45.6	36.1	221,654	電算システム	4.6	4.1	11,533	電算システム	4.6	4.1	11,533	電算システム	4.6	4.1	11,533	
ツツミ	3.9	3.4	7,650	ヤマトホールディングス	203.7	179	352,630	203.7	179	352,630	グリ	83.1	64.9	31,930	グリ	83.1	64.9	31,930	グリ	83.1	64.9	31,930	
小松ウォール工業	3.8	3.4	7,524	山丸	32.3	28.4	161,596	32.3	28.4	161,596	コエテクモホールディングス	24.6	21.6	68,148	コエテクモホールディングス	24.6	21.6	68,148	コエテクモホールディングス	24.6	21.6	68,148	
ヤマハ	73	64.2	364,014	丸連	6.2	5.9	1,911	6.2	5.9	1,911	三菱総合研究所	4.7	4.6	21,183	三菱総合研究所	4.7	4.6	21,183	三菱総合研究所	4.7	4.6	21,183	
河合楽器製作所	3.8	3.4	11,356	丸全昭和運輸	9.4	8.3	24,543	9.4	8.3	24,543	ボルテージ	2.4	1.9	969	ボルテージ	2.4	1.9	969	ボルテージ	2.4	1.9	969	
クリナップ	11.5	10.1	7,029	セコグループホールディングス	64.1	56.3	50,163	64.1	56.3	50,163	電算	1.3	1.2	2,691	電算	1.3	1.2	2,691	電算	1.3	1.2	2,691	
ピジョン	74.2	65.2	259,822	トナミホールディングス	2.8	2.4	12,528	2.8	2.4	12,528	AGS	6.8	5.9	5,032	AGS	6.8	5.9	5,032	AGS	6.8	5.9	5,032	
オリバー	—	2.2	7,546	ニッコンホールディングス	44.2	36.5	94,973	44.2	36.5	94,973	ファインデックス	10.1	9	11,007	ファインデックス	10.1	9	11,007	ファインデックス	10.1	9	11,007	
兼松サステック	0.8	0.7	1,283	日本石油輸送	1.4	1.1	3,432	1.4	1.1	3,432	ピト・コミュニケーションズ	2.8	—	—	ピト・コミュニケーションズ	2.8	—	—	ピト・コミュニケーションズ	2.8	—	—	
キングジム	10.2	9	8,091	福山通運	14.9	13.1	50,173	14.9	13.1	50,173	ブレインパッド	2.6	2.1	12,075	ブレインパッド	2.6	2.1	12,075	ブレインパッド	2.6	2.1	12,075	
リンテック	29.2	25.6	63,385	セイノーホールディングス	87	76.5	112,761	87	76.5	112,761	K L a b	21.4	20.4	16,748	K L a b	21.4	20.4	16,748	K L a b	21.4	20.4	16,748	
イトーキ	22.6	22.9	11,335	エスライン	3.1	3.1	3,239	3.1	3.1	3,239	ホトウイン・ビートルホールディングス	16	12.7	12,509	ホトウイン・ビートルホールディングス	16	12.7	12,509	ホトウイン・ビートルホールディングス	16	12.7	12,509	
任天堂	75.5	66.1	2,677,050	神奈川中央交通	2.9	2.5	10,075	2.9	2.5	10,075	イーブクイニシアティブジャパン	2	1.5	2,634	イーブクイニシアティブジャパン	2	1.5	2,634	イーブクイニシアティブジャパン	2	1.5	2,634	
三菱鉛筆	20.2	17.7	29,789	日立物流	25.6	18.8	60,912	25.6	18.8	60,912	ネクソン	306.6	301.2	497,281	ネクソン	306.6	301.2	497,281	ネクソン	306.6	301.2	497,281	
タカラスタンダード	25.4	22.2	41,358	丸和運輸機関	6.1	10.8	25,153	6.1	10.8	25,153	アイスタイル	30.6	27.3	12,285	アイスタイル	30.6	27.3	12,285	アイスタイル	30.6	27.3	12,285	
コクヨ	58.9	51.7	86,028	C&Fホールディングス	11.9	10.3	13,348	11.9	10.3	13,348	エムアップ	4.2	3.1	9,293	エムアップ	4.2	3.1	9,293	エムアップ	4.2	3.1	9,293	
ナカバヤシ	12.3	10.7	6,805	九州旅客鉄道	97.6	91.1	330,693	97.6	91.1	330,693	エイチーム	7.5	7.2	6,955	エイチーム	7.5	7.2	6,955	エイチーム	7.5	7.2	6,955	
グローブライド	5.9	4.8	11,731	S Gホールディングス	109.8	107.2	258,459	109.8	107.2	258,459	エニグモ	—	7.										

銘柄	期首(前期末)		当 期 末		銘柄	期首(前期末)		当 期 末		銘柄	期首(前期末)		当 期 末	
	株 数	株 数	株 数	評 価 額		株 数	株 数	株 数	評 価 額		株 数	株 数	株 数	評 価 額
オプティム	2.7	2.8	13,020	千株	千株	千株	千株	千円	千株	千株	千株	千株	千円	
セレス	4	3.5	4,140	2.7	2.8	13,020	76.5	149.9	409.826	102.6	81.8	18,895		
S H I F T	—	2.8	22,876	4	3.5	4,140	9.9	7.5	6,135	2.3	1.9	1,664		
ペリサーブ	1.1	—	—	2.8	22,876	9.9	6.1	3,013	6,135	823.5	1,414.3	4,031,462		
ティーガイア	12.1	9.4	24,120	—	—	2	1.7	2,342	3,013	1,061.1	788.5	2,689,573		
セック	2	1.5	5,887	—	—	15.4	13.3	12,089	2,342	957.3	961.6	1,457,785		
日本アジアグループ	12.8	11.1	4,184	—	—	3.7	2.9	2,633	12,089	14.2	10.9	295,717		
豆蔵ホールディングス	8.1	7.2	13,550	—	—	46.4	50.2	24,849	2,633	864.6	781.6	2,451,097		
テクマトリックス	8.6	7.4	21,186	—	—	4.9	11.5	34,845	24,849	14.1	10.2	7,221		
プロシップ	3.6	3.1	4,231	—	—	—	0.5	2,670	34,845	43.8	41.7	89,363		
カネー・オンライン・エンターテイン	290.2	25.5	53,626	—	—	—	5.6	20,804	2,670	—	2	2,584		
GMOベイメントゲートウェイ	19.8	17.4	127,890	—	—	10.6	11.6	3,480	20,804	2.5	3.2	1,955		
ザッパラス	5.9	5.6	2,156	—	—	—	0.9	2,337	3,480	35.1	28.5	52,212		
システムリサーチ	1.6	2.9	5,594	—	—	—	3.8	9,245	2,337	4.1	3.6	25,560		
インターネットインシアタイプ	19.6	15.6	50,700	—	—	9.9	11.7	23,341	9,245	4.1	3.6	25,560		
さくらインターネット	14.4	11.3	7,356	—	—	—	2.4	4,106	23,341	24	21.1	33,422		
ヴィンクス	4.1	3	3,375	—	—	—	8	6,538	4,106	5.4	5	1,900		
GMOクラウド	2.7	1.9	4,921	—	—	—	3.7	6,538	6,538	9.7	8.8	1,689		
S R Aホールディングス	6.4	5.6	15,372	—	—	124.9	101.9	157,129	12,200	6.8	5.4	8,694		
MINOR Iソリューションズ	2.4	—	—	—	—	41.8	36.7	575,456	12,200	7.9	7	106,260		
システムインテグレータ	3.4	3.4	3,097	—	—	17.1	17.2	99,072	575,456	79.2	63.2	265,756		
朝日ネット	10.1	7.5	5,385	—	—	10.5	9.3	9,030	99,072	5.1	4	61,920		
e B A S E	3.7	6.3	11,050	—	—	785.1	1,452.9	634,917	9,030	320.7	281.7	416,634		
アバント	3.2	7.5	7,912	—	—	64.2	47	284,350	634,917	1.6	1.3	5,785		
アドソル日進	4.3	3.8	9,610	—	—	3.4	4.1	6,490	284,350	2.1	1.8	5,202		
フリービット	7.9	6.3	5,600	—	—	24.4	21.4	211,218	6,490	13.5	23.7	55,126		
コムチュア	6.7	11.8	28,508	—	—	4	3.3	9,603	211,218	56	45.1	232,716		
サイバーコム	2.2	1.8	3,697	—	—	16.3	12.7	23,863	9,603	12.9	11.3	24,069		
アステリア	5.9	6.4	3,673	—	—	9.1	6.8	10,159	23,863	51.6	49.9	163,921		
アール	—	3.8	7,311	—	—	5.1	3.8	9,222	10,159	2.4	2	3,918		
マークラインズ	4.2	5.3	10,838	—	—	3.3	2.9	2,726	9,222	7	6.7	7,323		
メディカル・データ・ビジョン	10.6	8.1	7,290	—	—	12.4	10.8	47,250	2,726	31.8	24.4	149,572		
g u m i	13.9	13.6	10,132	—	—	54.9	48.2	161,229	47,250	4	3.5	8,330		
ショーケース	2.6	2.4	1,706	—	—	14.6	12.9	10,203	161,229	15.2	10.4	18,106		
モバイルファクトリー	3.3	2.3	4,179	—	—	1.8	1.5	6,442	10,203	10.1	9	50,760		
テラスカイ	0.7	3.8	11,970	—	—	2.3	1.6	1,545	6,442	18	13.6	62,832		
デジタル・インフォメーション・テクノロ	5.3	4.7	8,149	—	—	65.1	57.2	291,148	1,545	19.7	34.8	65,110		
P C Iホールディングス	2.2	2.1	5,210	—	—	14.1	12.3	25,694	291,148	49.3	38.5	169,015		
パイプHD	2	1.3	2,509	—	—	9.5	6.2	3,546	25,694	9.5	4	4,212		
アイビシー	2	1.9	2,707	—	—	7.4	6.5	30,745	3,546	9.5	7.1	15,030		
ネオジャパン	2.3	1.9	2,354	—	—	23.5	19.1	81,079	30,745	12	9.3	26,709		
P R T I M E S	0.7	0.9	2,310	—	—	9.7	14.9	13,737	81,079	503.2	839.5	4,251,228		
ランドコンピュータ	1.4	1.6	1,865	—	—	4.1	3.6	14,058	13,737	—	—	—		
ダブルスタンダード	0.7	1.3	5,635	—	—	9.5	7.9	6,904	14,058	0.9	0.9	846		
オーブンドア	5.9	5.2	6,994	—	—	1.1	1.2	4,068	6,904	4.7	4.1	4,805		
マイネット	3.9	3.5	2,411	—	—	12.7	10.8	2,862	4,068	2.9	2.4	12,480		
アカツキ	4.3	3.8	20,102	—	—	5.7	5.1	13,851	2,862	5.6	9.9	10,355		
ベネフィットジャパン	0.6	0.8	1,412	—	—	9.7	7.5	5,670	13,851	3.4	3.1	7,402		
Ubi comホールディングス	2.2	2.3	3,521	—	—	—	4	3,096	5,670	6.7	8.5	39,525		
L I N E	36.6	24.2	130,196	—	—	10.2	9	4,626	3,096	1.9	1.6	6,368		
カナミックネットワーク	1.9	6.4	4,358	—	—	42.7	40.3	77,617	4,626	4.4	3.9	10,288		
ナムラシステムコーポレーション	0.9	2.3	1,166	—	—	29.1	26.3	2,630	77,617	10.5	8.2	4,682		
チェンジ	1.5	2.1	7,833	—	—	5.1	9	35,820	2,630	667.4	586.6	208,829		
シンクロ・フード	5.1	4.6	2,534	—	—	18.4	16.1	11,414	35,820	134.3	118	280,486		
オークネット	6.3	6.5	8,040	—	—	20.7	18.2	23,587	11,414	31.7	29.9	29,571		
セグエグループ	—	1.7	1,490	—	—	37.6	33	126,060	23,587	1.6	1.5	1,194		
エイトレッド	—	1.3	1,808	—	—	6.5	5.7	20,605	126,060	6.5	5.6	5,264		
AOI TYO HOLDINGS	13.1	10.7	7,639	—	—	79.8	64.4	135,368	20,605	7.1	5.1	4,166		
マクロミル	21.3	18.9	19,202	—	—	110.5	88.3	137,218	135,368	12.8	11.2	14,907		
ビーグリ	2.3	2	2,576	—	—	12.1	10.5	7,896	137,218	18.3	36.6	159,942		
オロ	1.1	2.8	9,800	—	—	33.1	29.1	63,292	7,896	17.2	15.2	28,484		
テモナ	—	1.3	725	—	—	92	69.6	33,756	63,292	4.2	3.8	3,587		
ニーズウェル	—	1.2	992	—	—	9.9	8.7	21,341	33,756	11	9.1	58,149		
サインポスト	—	1.6	3,208	—	—	4.2	3.6	4,478	21,341	33.5	25.3	45,109		
ソルクシーズ	5.1	4.5	4,072	—	—	3.8	3.9	3,985	4,478	2.7	4	17,060		
フェイス	4.2	3.8	3,081	—	—	—	3.1	2,563	3,985	22.9	20	21,300		
プロトコーポレーション	—	9.5	13,414	—	—	4.6	4	7,148	2,563	9.5	8.3	7,660		
ハイマックス	1.5	1.2	2,365	—	—	5.3	5	3,985	7,148	6.7	6	4,920		
				—	—	8.6	6	9,450	3,985	7.7	11.1	21,101		
				—	—				9,450	2.7	2.3	2,674		

銘柄	期首(前期末)			当 期 末			銘柄	期首(前期末)			当 期 末			銘柄	期首(前期末)			当 期 末			
	株	数	株 数 評 価 額	株	数	株 数 評 価 額		株	数	株 数 評 価 額	株	数	株 数 評 価 額		株	数	株 数 評 価 額	株	数	株 数 評 価 額	
大光		千株	千円		千株	千円	東都水産		千株	千円		千株	千円	J Kホールディングス		千株	千円		千株	千円	
OCH1ホールディングス	3	4.6	3,091	3	4.6	3,091	OUGホールディングス	1.8	1.3	3,849	1.8	1.3	3,849		11.1	9.6	7,344		11.1	9.6	7,344
TOKAIホールディングス	3.4	3.1	4,637	3.4	3.1	4,637	スターゼン	2.1	1.6	4,336	2.1	1.6	4,336	日伝	10	9.6	19,641	10	9.6	19,641	
黒谷	63.9	56.2	57,492	63.9	56.2	57,492	山善	4.5	3.9	17,628	4.5	3.9	17,628	北沢産業	9.2	7.8	2,121	9.2	7.8	2,121	
Cominix	2	1.9	955	2	1.9	955	橋本興業	47.2	41.4	43,304	47.2	41.4	43,304	杉本商事	6.6	5.7	11,451	6.6	5.7	11,451	
三洋貿易	1.9	1.8	1,476	1.9	1.8	1,476	住友商事	2.7	1.9	7,809	2.7	1.9	7,809	因幡電機産業	17.1	30.2	83,321	17.1	30.2	83,321	
ビューティガレージ	6.1	10.6	14,087	6.1	10.6	14,087	内田洋行	714.7	670	11,393,335	714.7	670	11,393,335	バイテックホールディングス	5.4	-	-	5.4	-	-	
ウィン・パートナーズ	1.8	1.7	3,728	1.8	1.7	3,728	三菱商事	5.5	4.5	30,735	5.5	4.5	30,735	東テック	4.1	3.5	9,607	4.1	3.5	9,607	
ミタチ産業	7.8	7.6	8,648	7.8	7.6	8,648	第一実業	848	745.2	2,175,984	848	745.2	2,175,984	ミスミグループ本社	151.3	133	374,395	151.3	133	374,395	
シブハルツホールディングス	2.9	3.2	2,323	2.9	3.2	2,323	キヤノンマーケティングジャパン	5.5	5.2	19,344	5.5	5.2	19,344	アルテック	8.7	8.6	2,347	8.7	8.6	2,347	
明治電機工業	25.1	17	86,700	25.1	17	86,700	西華産業	34.5	30.4	84,116	34.5	30.4	84,116	タキヒヨー	3.8	3.1	6,001	3.8	3.1	6,001	
テリファーズホールディングス	3.9	3.4	5,168	3.9	3.4	5,168	佐藤商事	6.8	6	7,854	6.8	6	7,854	蔵王産業	2.1	2.1	3,114	2.1	2.1	3,114	
スターティアホールディングス	2.2	3.9	2,800	2.2	3.9	2,800	三菱エレクトロ	10.9	8.8	8,404	10.9	8.8	8,404	スズケン	55.1	45	201,825	55.1	45	201,825	
コメダホールディングス	2.4	2.4	1,896	2.4	2.4	1,896	神鋼商事	12.3	10.8	19,980	12.3	10.8	19,980	ジェコス	8.5	7.3	7,927	8.5	7.3	7,927	
アセンテック	27.7	23.2	51,341	27.7	23.2	51,341	小林産業	12.1	9.6	5,865	12.1	9.6	5,865	グローセル	11.2	9.4	4,267	11.2	9.4	4,267	
富士興産	-	0.8	1,988	-	0.8	1,988	阪和興業	12.4	10.1	35,754	12.4	10.1	35,754	小売業 (4.5%)							
協栄産業	4.6	3.3	2,316	4.6	3.3	2,316	正栄食品工業	2.7	2.7	6,782	2.7	2.7	6,782	ローソン	30.6	26.8	171,252	30.6	26.8	171,252	
小野建	1.4	1.2	1,744	1.4	1.2	1,744	カナデン	7	6.3	1,801	7	6.3	1,801	サンエー	9.2	8.9	41,162	9.2	8.9	41,162	
南陽	10.6	9.6	13,180	10.6	9.6	13,180	菱電商事	21	19.9	54,824	21	19.9	54,824	カワチ薬品	9.4	8.3	18,475	9.4	8.3	18,475	
佐鳥電機	2.5	2.1	3,897	2.5	2.1	3,897	フルサト工業	6.4	6.8	26,418	6.4	6.8	26,418	イービーシー・マート	18.9	16.6	119,852	18.9	16.6	119,852	
エコトレーディング	9	7.9	6,975	9	7.9	6,975	岩谷産業	11.7	8.6	11,653	11.7	8.6	11,653	ハードオフコーポレーション	4.8	4.2	3,444	4.8	4.2	3,444	
伯東	2.6	2.3	1,324	2.6	2.3	1,324	若てきナイスグループ	9.6	7.6	12,714	9.6	7.6	12,714	アスクル	12.7	11.1	39,793	12.7	11.1	39,793	
コンドールテック	8.3	6.5	8,469	8.3	6.5	8,469	昭光通商	6.7	5.9	10,112	6.7	5.9	10,112	ゲオホールディングス	18.4	19.1	23,875	18.4	19.1	23,875	
中山福	9.4	8.3	9,785	9.4	8.3	9,785	ニチモウ	26.7	23.6	86,612	26.7	23.6	86,612	アダストリア	16.7	14.7	31,399	16.7	14.7	31,399	
ナガイレーベン	6.6	6.2	3,224	6.6	6.2	3,224	極東貿易	5	4.6	5,920	5	4.6	5,920	ジーフット	7.4	6.4	4,019	7.4	6.4	4,019	
三菱食品	17.4	15.4	37,545	17.4	15.4	37,545	イワキ	4.4	3.5	2,502	4.4	3.5	2,502	シー・ヴィ・エス・ペイリア	1.5	1.5	1,005	1.5	1.5	1,005	
松田産業	13.4	11.6	37,062	13.4	11.6	37,062	三菱石油	1.9	1.7	3,456	1.9	1.7	3,456	くら寿司	7.1	5.5	32,120	7.1	5.5	32,120	
第一興商	8.9	7.8	12,347	8.9	7.8	12,347	稲畑産業	3.8	3.1	6,668	3.8	3.1	6,668	キャンドゥ	5.7	5.1	8,583	5.7	5.1	8,583	
メディバルホールディングス	18	15.8	84,688	18	15.8	84,688	G S Iクレオス	14.5	14	7,238	14.5	14	7,238	バルグループホールディングス	6.2	5.4	18,360	6.2	5.4	18,360	
S P K	130.5	114.6	285,468	130.5	114.6	285,468	明和産業	32.4	26.1	31,554	32.4	26.1	31,554	エディオン	51.1	48.8	51,776	51.1	48.8	51,776	
萩原電気ホールディングス	2.5	2.2	5,902	2.5	2.2	5,902	クワザワ	29	23.4	36,199	29	23.4	36,199	サーラコーポレーション	24.5	21.6	13,629	24.5	21.6	13,629	
アズワン	4.5	4	10,240	4.5	4	10,240	ワキタ	3.2	2.5	3,105	3.2	2.5	3,105	フーマライズホールディングス	4.1	4	3,009	4.1	4	3,009	
スズデン	8.7	6.9	66,171	8.7	6.9	66,171	サンリョー	11.4	9.8	5,958	11.4	9.8	5,958	ハローズ	4.6	4	11,320	4.6	4	11,320	
尾家産業	4.3	3.7	5,320	4.3	3.7	5,320	サンワ	-	3.8	2,546	-	3.8	2,546	フジオードシステム	-	9	15,921	-	9	15,921	
シモジマ	3.4	3.1	4,144	3.4	3.1	4,144	東邦ホールディングス	25.8	22.6	23,843	25.8	22.6	23,843	あみやき亭	2.7	2.2	7,755	2.7	2.2	7,755	
ドウシシャ	7.4	6.5	7,592	7.4	6.5	7,592	サンゲツ	35.8	34.1	80,919	35.8	34.1	80,919	ひらまつ	24.1	19.6	5,370	24.1	19.6	5,370	
小津産業	11.4	10.1	16,998	11.4	10.1	16,998	ミツコロボールホールディングス	36.5	29.2	55,918	36.5	29.2	55,918	大黒天物産	2.8	2.5	9,075	2.8	2.5	9,075	
高速	2.6	2.3	4,232	2.6	2.3	4,232	伊藤忠エネクス	17.5	15.7	19,468	17.5	15.7	19,468	ハニースホールディングス	11.8	9.4	13,084	11.8	9.4	13,084	
たけびし	7.3	6.3	7,774	7.3	6.3	7,774	サンリョー	5	4.4	9,380	5	4.4	9,380	アルベン	2.7	2.5	1,647	2.7	2.5	1,647	
リックス	4.3	3.5	5,148	4.3	3.5	5,148	サンワ テクノス	26.6	23.5	22,795	26.6	23.5	22,795	フジフイルム	9.3	8.2	15,662	9.3	8.2	15,662	
丸文	2.7	2.3	3,877	2.7	2.3	3,877	リョーサン	37.3	29.8	66,126	37.3	29.8	66,126	ハブ	3.9	3.1	3,248	3.9	3.1	3,248	
ハピネット	10.7	9.4	6,063	10.7	9.4	6,063	新光商事	7.3	7.5	7,080	7.3	7.5	7,080	クオールホールディングス	17.7	15.6	23,524	17.7	15.6	23,524	
橋本総業ホールディングス	2.1	1.9	12,050	2.1	1.9	12,050	トーホー	13.4	11.7	29,987	13.4	11.7	29,987	ジンスホールディングス	8.1	5.6	43,568	8.1	5.6	43,568	
日本ライフライン	37.9	31.4	46,597	37.9	31.4	46,597	三信電気	11.4	16.7	14,462	11.4	16.7	14,462	ビックカメラ	64.5	62.9	74,725	64.5	62.9	74,725	
タカショー	6.1	5.4	2,543	6.1	5.4	2,543	東陽テクニカ	5.5	4.8	8,793	5.5	4.8	8,793	DCMホールディングス	65.1	57.3	60,909	65.1	57.3	60,909	
エクセル	4.5	3.1	4,947	4.5	3.1	4,947	モスフードサービス	10	5.7	9,957	10	5.7	9,957	ペッパーフードサービス	9.5	8.5	8,058	9.5	8.5	8,058	
マルカ	4	3.8	8,200	4	3.8	8,200	加賀電子	14	12.2	13,383	14	12.2	13,383	MonotaRO	76.3	75.5	212,608	76.3	75.5	212,608	
I DOM	40.7	28.7	16,646	40.7	28.7	16,646	ソードナニカ	15.9	14	43,190	15.9	14	43,190	東京一番フーズ	2.5	2.7	1,674	2.5	2.7	1,674	
進和	7.1	6.3	14,357	7.1	6.3	14,357	立花エレクトック	12.1	10.6	25,185	12.1	10.6	25,185	DDホールディングス	2.7	4.2	7,018	2.7	4.2	7,018	
エスケイジャパン	2.9	2.2	987	2.9	2.2	987	フォーバル	12.7	10.8	7,030	12.7	10.8	7,030	きちりホールディングス	3.1	2.9	2,259	3.1	2.9	2,259	
ダイトロン	5.5	4.5	8,577	5.5	4.5	8,577	P A L T A C	9	7.9	14,472	9	7.9	14,472	アークランドホールディングス	8.9	7.8	15,834	8.9	7.8	15,834	
シークス	15.3	13.5	17,536	15.3	13.5	17,536	三谷産業	5.3	4.7	5,593	5.3	4.7	5,593	J. フロント リテイリング	154.5	126.8	170,672	154.5	126.8	170,672	
田中商事	3.7	3.4	2,482	3.7	3.4	2,482	太平洋興発	21.8	17	92,140	21.8	17	92,140	ドトール・日食ホールディングス	21.2	16.9	35,743	21.2	16.9	35,743	
オーハシテクニカ	6.8	5.9	9,971	6.8	5.9	9,971	ヤマタナ	14.4	14.2	5,012	14.4	14.2	5,012	マツモトキヨシホールディングス	50	43.9	194,696	50	43.9	194,696	
白銅	4	3.9	6,056	4	3.9	6,056	丸紅建材リース	4.9	4.1	3,275	4.9	4.1	3,275	プロコンビリー	6.3	5.5	14,613	6.3	5.5	14,613	
伊藤忠商事	845.4	742.8	1,996,646	845.4	742.8	1,996,646	日鉄物産	2.8	1.9	6,868	2.8	1.9	6,868	ZOZO	130.6	73	131,911	130.6	73	131,911	
丸紅	1,191.9																				



銘柄	期首(前期末)			当 期 末			銘柄	期首(前期末)			当 期 末			銘柄	期首(前期末)			当 期 末			
	株	数	価 額	株	数	評 価 額		株	数	株	数	評 価 額	株		数	株	数	評 価 額	株	数	評 価 額
ネクステージ		千株	千円		千株	千円	京都きもの友禅		千株	千株	千円	プレナス		千株	千株	千円		千株	千株	千円	
ジョイフル本田	18.6	15.2	16,248	35.4	31.1	42,855	コロナ	7.7	7	2,373	13.6	11.9	23,919	9	7.9	12,829					
鳥貴族	3.4	3.5	8,925	4.8	4.2	7,564	ピーシーデポコボレーション	40.2	35.3	78,366	22.7	21.7	43,638	26.1	23.5	46,788					
キリンホールディングス	6.3	7.1	9,251	6.3	7.1	9,251	壱番屋	8.6	7.4	42,994	0.9	0.9	648	26.1	23.5	46,788					
ホットランド	112.6	119	245,616	すいらーくホールディングス	—	—	トップカルチャー	4.6	3.9	1,294	5.9	5.2	31,824	0.9	0.9	648					
SFPホールディングス	—	4.5	10,111	スキホールディングス	26.5	21.2	PLANT	2.9	2.8	1,582	6.5	5.7	9,547	5.9	5.2	31,824					
綿半ホールディングス	4.5	4	7,804	スギホールディングス	—	—	—	26.5	21.2	117,872	16.2	14.2	830,984	6.5	5.7	9,547					
ヨシックス	2	1.7	4,807	素王堂ホールディングス	—	—	—	—	—	10,363	45.4	40	149,800	16.2	14.2	830,984					
コイテッド・スーパードラッグ・ホールディングス	35.2	30.9	30,312	ヴァイ・ホールディングス	14.8	13.1	8,803	スクロール	18.6	16.3	5,900	10.2	9	7,731	45.4	40	149,800				
ゴルフダイジェスト・オンライン	4.9	4.9	3,155	スクロール	18.6	16.3	5,900	スクロール	18.6	16.3	5,900	10.2	9	7,731	10.2	9	7,731				
BEENOS	2.8	4	5,100	ヨンドシホールディングス	13.5	10.8	26,784	スクロール	18.6	16.3	5,900	2.4	2	3,380	10.2	9	7,731				
あさひ	10	8	10,792	ファミリーマート	33.8	84.9	212,844	スクロール	18.6	16.3	5,900	2.1	2.1	4,735	2.4	2	3,380				
日本調剤	4.3	3.3	12,490	木曾路	14.8	13.9	41,769	スクロール	18.6	16.3	5,900	29.6	22.7	14,709	2.1	2.1	4,735				
コスモス薬品	5.3	4.7	117,970	SRSホールディングス	14.3	12.5	13,175	スクロール	18.6	16.3	5,900				29.6	22.7	14,709				
トーエル	5.8	5.2	4,284	千趣会	21.9	19.2	9,388	スクロール	18.6	16.3	5,900										
オンリー	2.2	1.8	1,429	タカキュー	9.2	8.6	1,599	スクロール	18.6	16.3	5,900										
セブン&アイ・ホールディングス	506.6	415.4	1,814,051	ケーヨー	22.4	21.8	12,164	スクロール	18.6	16.3	5,900										
薬王堂	5.2	—	—	上新電機	14.3	12.5	28,912	スクロール	18.6	16.3	5,900										
クワイート・レストラン・ホールディングス	32.6	28.6	67,467	日本瓦斯	19.6	16.8	61,236	スクロール	18.6	16.3	5,900										
ツルハホールディングス	26.2	23.1	313,236	ロイヤルホールディングス	21.4	18.6	44,993	スクロール	18.6	16.3	5,900										
サンマルクホールディングス	9.5	8.4	18,740	東天紅	0.8	0.8	1,017	スクロール	18.6	16.3	5,900										
フェリシモ	2.7	2.3	2,288	いなげや	13.6	13.2	19,892	スクロール	18.6	16.3	5,900										
トリドールホールディングス	14.9	13.2	35,204	島忠	27.3	20	65,900	スクロール	18.6	16.3	5,900										
TOKYO BASE	10.7	9.6	4,992	チヨダ	12.7	11.1	16,772	スクロール	18.6	16.3	5,900										
ウィルバスホールディングス	1.1	1.6	1,456	ライフコーポレーション	9.2	8.1	22,113	スクロール	18.6	16.3	5,900										
JMホールディングス	4.6	5.4	12,630	リンガーハット	14.9	13.1	32,619	スクロール	18.6	16.3	5,900										
サツドラホールディングス	2	1.5	2,820	Mr.Ma x HD	16.6	14.6	6,978	スクロール	18.6	16.3	5,900										
デファクトスタンダード	0.7	—	—	テアライド	11.5	9.8	4,380	スクロール	18.6	16.3	5,900										
アレックスホールディングス	6.5	5.3	5,353	AOKIホールディングス	24.2	21.2	22,493	スクロール	18.6	16.3	5,900										
専武田中ホールディングス	—	1.6	3,780	オークワ	17.2	16.6	25,564	スクロール	18.6	16.3	5,900										
パロクジャパンリミテッド	9.7	7.3	7,248	コムリ	18.7	16.4	39,064	スクロール	18.6	16.3	5,900										
グスリのアオキホールディングス	12	9.5	66,690	青山商事	21.1	21.9	30,922	スクロール	18.6	16.3	5,900										
力の源ホールディングス	3.4	4.8	4,944	しまむら	14.1	12.3	101,967	スクロール	18.6	16.3	5,900										
スノーグローバルホールディングス	13.3	11.6	113,680	はせがわ	6.1	5.3	2,120	スクロール	18.6	16.3	5,900										
LIXILビバ	10.2	10.5	23,425	高島屋	94.7	77.4	93,499	スクロール	18.6	16.3	5,900										
メダカシステムネットワーク	12.9	10.3	5,191	松屋	24.3	21.4	16,692	スクロール	18.6	16.3	5,900										
はるやまホールディングス	5.5	4.5	3,955	エイチ・ツー・オー リテイリング	62.1	50.3	50,853	スクロール	18.6	16.3	5,900										
ノジマ	21.6	18.9	43,791	近鉄百貨店	4.7	4	14,440	スクロール	18.6	16.3	5,900										
カップ・クリエイティブ	16.9	14.9	22,156	バルコ	11.7	10.2	18,849	スクロール	18.6	16.3	5,900										
ライトオン	10.2	8	4,792	丸井グループ	102.3	97.3	232,255	スクロール	18.6	16.3	5,900										
ジーンズメイト	3.7	3.4	1,016	アフリアル リテイリング	10	8.8	34,056	スクロール	18.6	16.3	5,900										
良品計画	17.1	14.1	263,952	井筒屋	6.4	5.8	1,421	スクロール	18.6	16.3	5,900										
三城ホールディングス	15.1	11.5	3,967	イオン	465.1	408.7	958,197	スクロール	18.6	16.3	5,900										
アドヴァン	18.6	16.2	20,930	イズミ	24.5	21.6	77,112	スクロール	18.6	16.3	5,900										
アルビス	4.6	4	8,936	平和堂	24.5	21.5	42,462	スクロール	18.6	16.3	5,900										
コナカ	15.7	12.5	5,100	フジ	14.6	12.9	24,355	スクロール	18.6	16.3	5,900										
ハウス オブ ローゼ	1.5	1.3	2,204	ヤオコー	13.8	12	69,720	スクロール	18.6	16.3	5,900										
G-7ホールディングス	3.5	6.2	15,276	ゼビオホールディングス	14.6	12.9	15,531	スクロール	18.6	16.3	5,900										
イオン北海道	12.3	10.7	8,923	ケーズホールディングス	125.5	102.5	144,627	スクロール	18.6	16.3	5,900										
コジマ	17.7	18.3	9,497	Olympicグループ	7.1	5.5	3,371	スクロール	18.6	16.3	5,900										
ヒマラヤ	3.9	3.5	2,901	日産東京販売ホールディングス	18.2	15.9	4,436	スクロール	18.6	16.3	5,900										
コーナン商事	15.9	15.1	37,463	Genky DrugStores	4.7	5.2	10,634	スクロール	18.6	16.3	5,900										
エコス	4.5	3.9	6,704	ナルミヤ・インターナショナル	—	1.8	2,201	スクロール	18.6	16.3	5,900										
ワタミ	15.9	12.5	16,162	総合メディカルホールディングス	10.5	9.3	23,696	スクロール	18.6	16.3	5,900										
マルシェ	3.3	2.9	2,273	フクオクグループホールディングス	6.4	6.2	6,237	スクロール	18.6	16.3	5,900										
バルコフ・リテール・ホールディングス	72.5	233.4	470,067	アインホールディングス	16.2	13.1	91,700	スクロール	18.6	16.3	5,900										
西松屋チェーン	26.5	23.3	22,694	元気寿司	3.4	2.7	8,410	スクロール	18.6	16.3	5,900										
センショーホールディングス	57	50.9	122,770	ヤマダ電機	368	323.6	189,953	スクロール	18.6	16.3	5,900										
幸楽苑ホールディングス	7.6	6.7	13,004	アークランドサカモト	20.5	16.6	20,484	スクロール	18.6	16.3	5,900										
ハウズレイ	2.7	2	2,494	ニトリホールディングス	52.4	46	809,600	スクロール	18.6	16.3	5,900										
サイゼリヤ	19.9	17.5	44,135	グルメ軒屋	8.8	7.5	9,067	スクロール	18.6	16.3	5,900										
VTホールディングス	41	44.1	19,977	愛眼	9.7	8.3	2,116	スクロール	18.6	16.3	5,900										
魚カ	3.4	3	4,821	ケーユーホールディングス	6.2	5.5	5,109	スクロール	18.6	16.3	5,900										
ポプラ	3.1	2.8	1,430	吉野家ホールディングス	42.3	34.9	89,972	スクロール	18.6	16.3	5,900										
フジ・コーポレーション	2.5	2.9	6,148	松屋フーズホールディングス	5.8	5.1	24,505	スクロール	18.6	16.3	5,900										
ユナイテッドアローズ	13.9	11.1	31,956	サガミホールディングス	16.2	14.2	19,894	スクロール	18.6	16.3	5,900										
ハイデイ日高	15.9	15.3	31,043	関西スーパーマーケット	9.2	8.9	9,														

銘柄	期首(前期末)			当 期 末			銘柄	期首(前期末)			当 期 末			銘柄	期首(前期末)			当 期 末		
	株	数	株 数 評 価 額	株	数	株 数 評 価 額		株	数	株 数 評 価 額	株	数	株 数 評 価 額		株	数	株 数 評 価 額	株	数	株 数 評 価 額
四国銀行		千株	千円		千株	千円	日本モーゲージサービス		千株	千円		千株	千円	ダイビル		千株	千円		千株	千円
阿波銀行	17.3	16.1	15,520	17.3	16.1	15,520	CASA	1.6	2.1	4,162	1.6	2.1	4,162	35.6	27.4	38,442	35.6	27.4	38,442	
大分銀行	7.4	6.1	15,701	7.4	6.1	15,701	アルビ	4.1	3.7	5,601	4.1	3.7	5,601	21.7	17.2	25,765	21.7	17.2	25,765	
宮崎銀行	8	7	17,465	8	7	17,465	プレミアグループ	11	16.9	27,276	11	16.9	27,276	272	239.1	1,006,371	272	239.1	1,006,371	
住友銀行	7.3	6.4	10,067	7.3	6.4	10,067	クレディセゾン	2.5	5.8	11,820	2.5	5.8	11,820	27.7	20.9	19,855	27.7	20.9	19,855	
十八銀行	7.4	-	-	7.4	-	-	芙蓉総合リース	84.7	74.5	138,123	84.7	74.5	138,123	1.9	1.4	8,540	1.9	1.4	8,540	
沖繩銀行	11.1	9.7	35,405	11.1	9.7	35,405	みずほリース	13.9	11.1	80,142	13.9	11.1	80,142	149.3	139.4	45,862	149.3	139.4	45,862	
琉球銀行	27.9	24.6	27,232	27.9	24.6	27,232	東京証券シュリー	22.7	16.4	56,088	22.7	16.4	56,088	16.4	14.5	39,222	16.4	14.5	39,222	
セブン銀行	408.8	355.3	116,538	408.8	355.3	116,538	日本証券金融	24.4	21.4	113,634	24.4	21.4	113,634	15.4	12.4	8,543	15.4	12.4	8,543	
みずほフィナンシャルグループ	16,445.7	14,451.2	2,378,667	16,445.7	14,451.2	2,378,667	アイフル	53.3	46.8	24,195	53.3	46.8	24,195	14.4	10.8	5,950	14.4	10.8	5,950	
高知銀行	4.5	4	3,368	4.5	4	3,368	リコーリース	184.4	162.3	50,962	184.4	162.3	50,962	6.7	5.9	3,681	6.7	5.9	3,681	
山口フィナンシャルグループ	151.1	132.8	90,702	151.1	132.8	90,702	イオンフィナンシャルサービス	9.5	8.4	36,078	9.5	8.4	36,078	9.5	8.4	16,447	9.5	8.4	16,447	
長野銀行	4.1	3.5	5,425	4.1	3.5	5,425	アコム	77.2	65.1	115,682	77.2	65.1	115,682	4.7	4.2	8,177	4.7	4.2	8,177	
名古屋銀行	9.8	8.6	28,896	9.8	8.6	28,896	ジャックス	243.2	213.7	112,619	243.2	213.7	112,619	17.8	15.7	8,697	17.8	15.7	8,697	
北洋銀行	182.3	160.2	35,884	182.3	160.2	35,884	オリエントコーポレーション	13.4	11.7	31,379	13.4	11.7	31,379	21.9	19.2	17,683	21.9	19.2	17,683	
愛知銀行	4.4	3.9	13,338	4.4	3.9	13,338	日立キャピタル	327.1	287.8	47,487	327.1	287.8	47,487	56.6	48.7	24,398	56.6	48.7	24,398	
中京銀行	5.4	4.9	9,966	5.4	4.9	9,966	アプラスフィナンシャル	28.6	25.1	80,445	28.6	25.1	80,445	6.8	6	6,012	6.8	6	6,012	
大光銀行	4	3.7	6,167	4	3.7	6,167	オリックス	58.7	51.2	4,608	58.7	51.2	4,608	60.6	53.3	101,270	60.6	53.3	101,270	
愛媛銀行	16.9	14.9	16,837	16.9	14.9	16,837	三菱UFJリース	807.5	665.2	1,290,488	807.5	665.2	1,290,488	-	2.2	2,054	-	2.2	2,054	
トマト銀行	4.8	4.1	4,288	4.8	4.1	4,288	九州リースサービス	273.1	269.9	193,518	273.1	269.9	193,518	4.6	4.6	5,754	4.6	4.6	5,754	
京葉銀行	53.4	45.3	26,817	53.4	45.3	26,817	日本取引所グループ	5.9	5	3,045	5.9	5	3,045	492.6	589.5	6,484	492.6	589.5	6,484	
栃木銀行	62.7	51.4	10,999	62.7	51.4	10,999	イー・ギョランティ	326.8	305.3	623,422	326.8	305.3	623,422	13.5	13.2	57,816	13.5	13.2	57,816	
北日本銀行	3.9	3.4	7,432	3.9	3.4	7,432	アサックス	11.3	11.4	15,846	11.3	11.4	15,846	16.6	14.7	21,226	16.6	14.7	21,226	
東和銀行	21.2	18.7	15,521	21.2	18.7	15,521	NECキャピタルソリューション	4.9	5.5	3,982	4.9	5.5	3,982	1.3	2.2	3,839	1.3	2.2	3,839	
福島銀行	10.5	10.4	2,444	10.5	10.4	2,444	不動産業 (2.5%)	5	4.3	10,689	5	4.3	10,689	16.7	14.7	19,845	16.7	14.7	19,845	
大東銀行	5.8	5.6	3,589	5.8	5.6	3,589	いちご	153.9	135.3	57,231	153.9	135.3	57,231	10.5	9.3	11,104	10.5	9.3	11,104	
トモニホールディングス	93.5	82.3	30,780	93.5	82.3	30,780	日本駐車場開発	145.8	117.2	17,697	145.8	117.2	17,697	3.5	3.1	2,256	3.5	3.1	2,256	
フィデアホールディングス	117.8	103.6	13,157	117.8	103.6	13,157	スター・マイカ・ホールディングス	-	5.5	9,449	-	5.5	9,449	6.2	4.3	3,220	6.2	4.3	3,220	
池田泉州ホールディングス	128.5	122.8	20,068	128.5	122.8	20,068	ヒューリック	252.6	227.1	309,764	252.6	227.1	309,764	10.6	8.8	3,068	10.6	8.8	3,068	
証券・商品先物取引業 (0.8%)							三栄建築設計	4.9	4.3	6,471	4.9	4.3	6,471	38.6	34	187,000	38.6	34	187,000	
FPG	38.7	32.8	33,292	38.7	32.8	33,292	スター・マイカ	5.5	-	-	5.5	-	-	-	-	-	-	-	-	
マーキュリアンバースメント	4.7	4.7	3,431	4.7	4.7	3,431	新井不動産ホールディングス	80.6	64.5	177,246	80.6	64.5	177,246	7.8	6.9	25,047	7.8	6.9	25,047	
SBIホールディングス	144.2	118.8	294,742	144.2	118.8	294,742	三重交通グループホールディングス	24.6	21.5	12,900	24.6	21.5	12,900	40.7	36	20,988	40.7	36	20,988	
日本アジア投資	10.5	9.3	2,576	10.5	9.3	2,576	サムディ	16.7	15.1	28,478	16.7	15.1	28,478	9.4	6.9	11,861	9.4	6.9	11,861	
ジャフコ	19.8	16.3	81,418	19.8	16.3	81,418	ディア・ライフ	15.4	13.7	8,329	15.4	13.7	8,329	87.3	77.8	297,974	87.3	77.8	297,974	
大和証券グループ本社	971.1	853.2	484,020	971.1	853.2	484,020	コーセーアルイー	3.7	3.2	1,987	3.7	3.2	1,987	4	3.1	5,164	4	3.1	5,164	
野村ホールディングス	2,129.4	1,871.3	1,050,922	2,129.4	1,871.3	1,050,922	イー・ディー・ワークス	171.5	201.8	5,852	171.5	201.8	5,852	1.1	1.1	606	1.1	1.1	606	
岡三証券グループ	103.1	90.6	37,508	103.1	90.6	37,508	日本商業開発	7.5	6.7	11,537	7.5	6.7	11,537	-	12.1	31,798	-	12.1	31,798	
丸三証券	35.9	31.5	16,821	35.9	31.5	16,821	プレジデントコーポレーション	19.1	17.4	23,403	19.1	17.4	23,403	-	3.1	3,295	-	3.1	3,295	
東洋証券	43.4	38.2	5,806	43.4	38.2	5,806	ユニゾホールディングス	18.3	16	89,120	18.3	16	89,120	12.2	9.9	10,692	12.2	9.9	10,692	
東海証券	144.3	122	43,432	144.3	122	43,432	THEグローバル社	5.5	5.5	2,519	5.5	5.5	2,519	1.5	1.2	2,104	1.5	1.2	2,104	
光世証券	2.9	2.5	1,512	2.9	2.5	1,512	ハウスコム	-	1.4	2,223	-	1.4	2,223	5.6	11.3	12,825	5.6	11.3	12,825	
水戸証券	35.1	30.8	7,114	35.1	30.8	7,114	日本管理センター	7.9	7	9,646	7.9	7	9,646	31.3	24.8	38,564	31.3	24.8	38,564	
いちよし証券	25.4	19.8	12,375	25.4	19.8	12,375	サンセイラシティ	3.2	3.2	2,844	3.2	3.2	2,844	2.2	2.5	2,115	2.2	2.5	2,115	
松井証券	59.3	60.7	54,751	59.3	60.7	54,751	エストラスト	1.6	1.4	1,234	1.6	1.4	1,234	14.3	11.1	15,873	14.3	11.1	15,873	
だいち証券ビジネス	5	5.2	3,614	5	5.2	3,614	フージャースホールディングス	27	21.2	14,946	27	21.2	14,946	2.9	2.5	3,817	2.9	2.5	3,817	
マネックスグループ	113	80.3	20,717	113	80.3	20,717	オープンハウス	19.7	30.9	93,781	19.7	30.9	93,781	21.6	22.7	12,598	21.6	22.7	12,598	
カドットコム証券	90.4	-	-	90.4	-	-	東急不動産ホールディングス	325.4	289.3	231,440	325.4	289.3	231,440	12	12.4	11,656	12	12.4	11,656	
権東証券	16.2	14.3	11,211	16.2	14.3	11,211	郵船グループホールディングス	101	88.7	167,465	101	88.7	167,465	43.1	32	75,008	43.1	32	75,008	
岩井コスモホールディングス	12.4	10	13,050	12.4	10	13,050	イェーランド	1.8	1.7	1,456	1.8	1.7	1,456	2.3	2.467	2,467	2.3	2.467	2,467	
藍澤證券	22.7	19.1	14,248	22.7	19.1	14,248	ムゲンエステート	8.5	7.3	5,088	8.5	7.3	5,088	117.3	103	224,334	117.3	103	224,334	
マネーパートナーズグループ	14.2	11.5	2,702	14.2	11.5	2,702	ビーロッド	2	2.4	4,404	2	2.4	4,404	6.6	5	5,445	6.6	5	5,445	
スパークス・グループ	-	36.8	10,377	-	36.8	10,377	ファーストプラザーズ	3.3	2.4	2,935	3.3	2.4	2,935	36.7	36.1	11,876	36.7	36.1	11,876	
小林洋行	3.4	3.2	870	3.4	3.2	870	ハウスドル	4.5	5.9	7,734	4.5	5.9	7,734	3.2	3.3	2,554	3.2	3.3	2,554	
保険業 (2.3%)							シーアールイー	4	2.7	3,107	4	2.7	3,107	5.8	5.1	3,768	5.8	5.1	3,768	
かんぽ生命保険	45.7	37.6	70,876	45.7	37.6	70,876	プロパティエージェンツ	1.1	1.6	1,851	1.1	1.6	1,851	4.7	3.7	8,839	4.7	3.7	8,839	
SOMPOホールディングス	213.3	200	854,200	213.3	200	854,200	ケイアイスター不動産	3.2	3.4	6,558	3.2	3.4	6,558	5.8	5.2	9,916	5.8	5.2	9,916	
アコムホールディングス	9.4	8.8	36,036	9.4	8.8	36,036	アグレ都市デザイン	1.5	1.5	784	1.5	1.5	784							



## (2) 先物取引の銘柄別期末残高

銘柄別		当 期		末
		買 建 額	売 建 額	額
国内	T O P I X	百万円 6,514		百万円 -

## ■投資信託財産の構成

2020年2月7日現在

項 目	当 期		末
	評 価 額	比	率
株 式	千円 263,153,477		% 95.7
コ ー ル ・ ロ ー ン 等 、 そ の 他	11,850,991		4.3
投 資 信 託 財 産 総 額	275,004,469		100.0

(注) 評価額の単位未満は切捨ててあります。％は、小数点第2位を四捨五入しています。

■資産、負債、元本および基準価額の状況

(2020年2月7日)現在

項 目	当 期 末
(A) 資 産	275,805,961,791円
コ ー ル ・ ロ ー ン 等	11,473,389,265
株 式(評価額)	263,153,477,450
未 収 入 金	140,926,920
未 収 入 金	415,029,156
差 入 委 託 証 拠	623,139,000
(B) 負 債	6,045,704,260
未 払 金	5,048,362,260
未 払 金	193,592,000
差 入 委 託 証 拠	803,750,000
(C) 純 資 産	269,760,257,531
元 本	98,370,254,055
次 期 繰 越 損 益	171,390,003,476
(D) 受 取 益 権 総 額	98,370,254,055円
1 万 口 当 た り 基 準 価 額(C/D)	27,423円

(注1) 期首元本額	115,232,523,115円
追加設定元本額	39,816,140,869円
一部解約元本額	56,678,409,929円
(注2) 期末における元本の内訳	
One DC 国内株式インデックスファンド	13,753,125,332円
D I AM国内株式パッシブ・ファンド	2,300,256,155円
M I T O ラップ型ファンド(安定型)	1,872,943円
M I T O ラップ型ファンド(中立型)	5,009,685円
M I T O ラップ型ファンド(積極型)	7,743,904円
グローバル8資産ラップファンド(安定型)	26,418,134円
グローバル8資産ラップファンド(中立型)	18,818,754円
グローバル8資産ラップファンド(積極型)	10,586,919円
たわらノーロード TOP I X	545,594,662円
たわらノーロード バランス(8資産均等型)	324,239,506円
たわらノーロード バランス(堅実型)	10,938,893円
たわらノーロード バランス(標準型)	67,669,431円
たわらノーロード バランス(積極型)	103,376,978円
たわらノーロード スマートグローバルバランス(保守型)	439,198円
たわらノーロード スマートグローバルバランス(安定型)	31,315,589円
たわらノーロード スマートグローバルバランス(安定成長型)	98,543,681円
たわらノーロード スマートグローバルバランス(成長型)	66,484,262円
たわらノーロード スマートグローバルバランス(積極型)	135,912,579円
たわらノーロード 最適化バランス(保守型)	193,848円
たわらノーロード 最適化バランス(安定型)	830,832円
たわらノーロード 最適化バランス(安定成長型)	1,814,864円
たわらノーロード 最適化バランス(成長型)	1,287,993円
たわらノーロード 最適化バランス(積極型)	4,036,718円
D I AM国内株式インデックスファンド<DC年金>	36,349,147,451円
D I AMバランス・ファンド<DC年金>1安定型	994,502,045円
D I AMバランス・ファンド<DC年金>2安定・成長型	3,256,411,336円
D I AMバランス・ファンド<DC年金>3成長型	3,366,803,245円
D I AM DC バランス30インデックスファンド	348,375,776円
D I AM DC バランス50インデックスファンド	1,182,324,299円
D I AM DC バランス70インデックスファンド	1,119,029,562円
マネックス資産設計ファンド(隔月分配型)	38,945,261円
マネックス資産設計ファンド(育成型)	1,120,067,435円
マネックス資産設計ファンド エゴリ ューション	25,180,737円
D I AM DC 8資産バランスファンド(新興国10)	307,430,970円
D I AM DC 8資産バランスファンド(新興国20)	239,536,588円
D I AM DC 8資産バランスファンド(新興国30)	419,353,751円
投資のソムリエ	8,729,703,223円
クルーズコントロール	410,638,853円
投資のソムリエ<DC年金>	829,749,325円
D I AM 8資産バランスファンドN<DC年金>	261,682,155円
4資産分散投資・ハイクラス<DC年金>	316,105,471円
クルーズコントロール<DC年金>	412,795円
D I AMコア資産設計ファンド(堅実型)	2,507,282円
D I AMコア資産設計ファンド(積極型)	7,001,423円
投資のソムリエ<DC年金>リスク抑制型	474,307,956円
リスク抑制世界8資産バランスファンド	5,017,761,432円

投資のソムリエ(ターゲット・イヤ-2045)	5,883,416円
投資のソムリエ(ターゲット・イヤ-2055)	4,725,965円
リスク抑制世界8資産バランスファンド(DC)	3,914,158円
投資のソムリエ(ターゲット・イヤ-2035)	13,386,629円
4資産分散投資・スタンダード<DC年金>	35,525,818円
リスクコントロール世界資産分散ファンド	4,093,711,974円
9資産分散投資・スタンダード<DC年金>	217,750,260円
投資のソムリエ(ターゲット・イヤ-2040)	900,539円
投資のソムリエ(ターゲット・イヤ-2050)	766,807円
投資のソムリエ(ターゲット・イヤ-2060)	889,213円
4資産分散投資・ミドルクラス<DC年金>	197,398円
インカム重視マルチアセット運用ファンド2019-12(適格機関投資家限定)	97,721,972円
D I AMワールドバランス25VA(適格機関投資家限定)	53,537,910円
日米資産配分戦略ファンド(インカム重視型)(為替ヘッジあり)(適格機関投資家限定)	748,659,317円
インカム重視マルチアセット運用ファンド(適格機関投資家限定)	42,276,864円
D I AMグローバル・バランスファンド25VA(適格機関投資家限定)	90,882,753円
D I AMグローバル・バランスファンド50VA(適格機関投資家限定)	205,217,487円
D I AM国際分散バランスファンド30VA(適格機関投資家限定)	13,081,740円
D I AM国際分散バランスファンド50VA(適格機関投資家限定)	49,099,169円
D I AM国内重視バランスファンド30VA(適格機関投資家限定)	14,085,281円
D I AM国内重視バランスファンド50VA(適格機関投資家限定)	11,090,446円
D I AM世界バランスファンド40VA(適格機関投資家限定)	26,577,334円
D I AM世界バランスファンド50VA(適格機関投資家限定)	55,241,538円
D I AMバランスファンド25VA(適格機関投資家限定)	856,834,056円
D I AMバランスファンド37.5VA(適格機関投資家限定)	856,427,853円
D I AMバランスファンド50VA(適格機関投資家限定)	2,443,533,162円
D I AMグローバル・アセット・バランスVA(適格機関投資家限定)	174,658,821円
D I AMグローバル・アセット・バランスVA2(適格機関投資家限定)	48,206,798円
D I AM アクア グローバル バランスファンド30VA(適格機関投資家限定)	469,721,881円
D I AM世界アセットバランスファンドVA(適格機関投資家限定)	125,441,570円
D I AM世界バランスファンド55VA(適格機関投資家限定)	2,312,004円
D I AM世界バランスファンド35VA(適格機関投資家限定)	35,583,091円
D I AM世界アセットバランスファンド2VA(適格機関投資家限定)	490,063,850円
D I AM世界アセットバランスファンド40VA(適格機関投資家限定)	37,551,836円
D I AM世界アセットバランスファンド25VA(適格機関投資家限定)	134,171,540円
D I AM世界アセットバランスファンド3VA(適格機関投資家限定)	347,374,438円
D I AM世界アセットバランスファンド4VA(適格機関投資家限定)	876,490,927円
D I AM世界バランス25VA(適格機関投資家限定)	53,451,662円
D I AM国内バランス30VA(適格機関投資家限定)	23,728,407円
D I AMバランス20VA(適格機関投資家限定)	13,986,618円
D I AMバランス40VA(適格機関投資家限定)	104,317円
D I AMバランス60VA(適格機関投資家限定)	121,717円
D I AM世界アセットバランスファンド7VA(1212)(適格機関投資家限定)	380,720,505円
D I AM世界アセットバランスファンド7VA(1303)(適格機関投資家限定)	1,210,952,937円
D I AM世界アセットバランスファンド7VA(1306)(適格機関投資家限定)	1,605,155,025円
D I AM世界アセットバランスファンド7VA(1309)(適格機関投資家限定)	65,047,821円
期末元本合計	98,370,254,055円
(注3) 担保資産	
代用として担保を提供している資産は次の通りです。	
株式	1,965,500,000円

## ■損益の状況

当期 自2019年2月8日 至2020年2月7日

項	目	当 期
(A) 配 当 等 収 益	受 取 配 当 金	6,474,619,048円
	そ の 他 収 益 金	6,470,932,929
	支 払 利 息	6,596,035
		△2,909,916
(B) 有 価 証 券 売 買 損 益	買 入 損 益	25,090,512,011
	売 出 損 益	37,376,506,942
		△12,285,994,931
(C) 先 物 取 引 等 取 引 損 益	取 引 損 益	549,897,040
	取 引 損	1,316,074,846
		△766,177,806
(D) 当 期 損 益 金(A + B + C)		32,115,028,099
(E) 前 期 繰 越 損 益 金		163,951,791,282
(F) 解 約 差 損 益 金		△85,804,876,036
(G) 追 加 信 託 差 損 益 金		61,128,060,131
(H) 合 計(D + E + F + G)		171,390,003,476
次 期 繰 越 損 益 金(H)		171,390,003,476

(注1) (B)有価証券売買損益および(C)先物取引等取引損益は期末の評価換えによるものを含みます。

(注2) (F)解約差損益金とあるのは、中途解約の際、元本から解約価額を差し引いた差額分をいいます。

(注3) (G)追加信託差損益金とあるのは、信託の追加設定の際、追加設定をした価額から元本を差し引いた差額分をいいます。

# 外国債券パッシブ・ファンド・マザーファンド 運用報告書

第17期（決算日 2020年2月21日）

（計算期間 2019年2月22日～2020年2月21日）

外国債券パッシブ・ファンド・マザーファンドの第17期の運用状況をご報告申し上げます。

当ファンドの仕組みは次の通りです。

信託期間	2002年12月10日から無期限です。
運用方針	主に日本を除く世界主要国の公社債に投資し、「FTSE世界国債インデックス（除く日本、円ベース、為替ヘッジなし）」に連動する投資成果をめざして運用を行います。
主要投資対象	海外の公社債を主要投資対象とします。
主な組入制限	株式への投資は、転換社債の転換、新株予約権の行使および社債権者割当等により取得するものに限りします。 株式への投資割合は、信託財産の純資産総額の10%以下とします。 外貨建資産への投資には、制限を設けません。

## ■最近5期の運用実績

決算期	基準価額		FTSE世界国債インデックス		債券組入率	債券先物率	純資産額
	円	騰落率	（除く日本、円ベース、為替ヘッジなし） （ベンチマーク）	騰落率			
13期（2016年2月22日）	17,881	△5.0	ポイント 111,769.89	% △5.0	% 97.6	% -	百万円 267,780
14期（2017年2月21日）	17,364	△2.9	108,792.68	△2.7	97.9	-	248,485
15期（2018年2月21日）	17,876	2.9	111,885.82	2.8	97.7	-	217,863
16期（2019年2月21日）	18,170	1.6	113,733.36	1.7	98.1	-	197,670
17期（2020年2月21日）	19,586	7.8	122,662.63	7.9	97.8	-	130,803

（注1）債券先物比率は、買建比率－売建比率です。

（注2）ベンチマークはFTSE世界国債インデックス（除く日本、円ベース、為替ヘッジなし）であり、算出にあたっては米ドルベース指数をもとに委託会社が独自に円換算しています（以下同じ）。

（注3）FTSE世界国債インデックスは、FTSE Fixed Income LLCにより運営されている債券インデックスです。FTSE Fixed Income LLCは、本ファンドのスポンサーではなく、本ファンドの推奨、販売あるいは販売促進を行っていません。このインデックスのデータは、情報提供のみを目的としており、FTSE Fixed Income LLCは、当該データの正確性および完全性を保証せず、またデータの誤謬、脱漏または遅延につき何ら責任を負いません。このインデックスに対する著作権等の知的財産その他一切の権利はFTSE Fixed Income LLCに帰属します（以下同じ）。

（注4）△（白三角）はマイナスを意味しています（以下同じ）。

## ■当期中の基準価額と市況の推移

年 月 日	基 準 価 額		F T S E 世界国債インデックス ( 除く日本、 円 ベース、 為替ヘッジなし) (ベンチマーク)		債券組入 比 率	債券先物 比 率
	騰 落 率	騰 落 率	騰 落 率	騰 落 率		
(期 首) 2019 年 2 月 21 日	円 18,170	% -	ポイント 113,733.36	% -	% 98.1	% -
2 月 末	18,204	0.2	113,937.65	0.2	98.1	-
3 月 末	18,446	1.5	115,474.58	1.5	97.9	-
4 月 末	18,395	1.2	115,213.50	1.3	97.4	-
5 月 末	18,249	0.4	114,188.44	0.4	98.1	-
6 月 末	18,486	1.7	115,685.41	1.7	97.5	-
7 月 末	18,542	2.0	115,950.32	1.9	97.6	-
8 月 末	18,666	2.7	116,876.64	2.8	97.5	-
9 月 末	18,755	3.2	117,408.61	3.2	97.5	-
10 月 末	18,937	4.2	118,313.83	4.0	97.6	-
11 月 末	18,947	4.3	118,546.99	4.2	97.4	-
12 月 末	19,033	4.7	118,980.17	4.6	96.6	-
2020 年 1 月 末	19,188	5.6	120,069.31	5.6	96.8	-
(期 末) 2020 年 2 月 21 日	19,586	7.8	122,662.63	7.9	97.8	-

(注1) 騰落率は期首比です。

(注2) 債券先物比率は、買建比率－売建比率です。



## ■当期の運用経過（2019年2月22日から2020年2月21日まで）

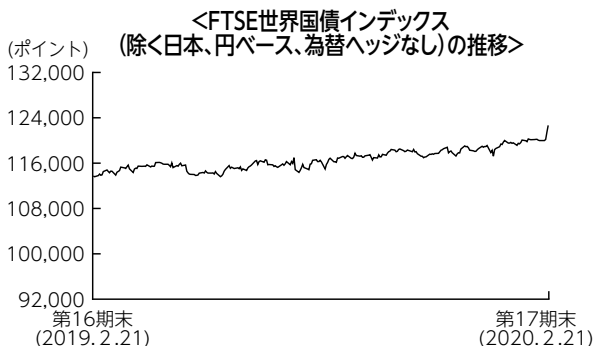
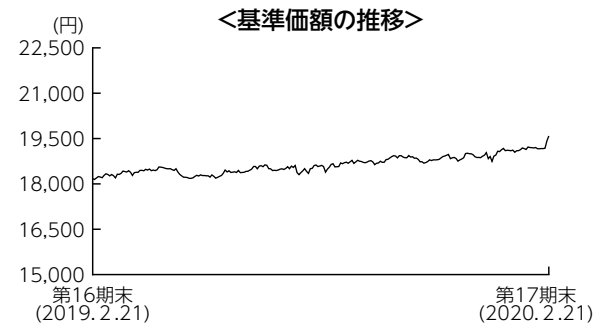

### 基準価額の推移

当ファンドの基準価額は19,586円となり、前期末比で7.8%上昇しました。

### 基準価額の主な変動要因

米国債、ドイツ債の利回りは、ともに低下（価格は上昇）しました。米中貿易摩擦やブレグジット（英国のEU離脱）等の不透明感があり、FRB（米連邦準備理事会）が政策金利を引き下げ、ECB（欧州中央銀行）も追加的に金融緩和したことから、利回りは低下しました。その後、米中貿易協議やブレグジット交渉の進展見込みから利回りは上昇（価格は下落）に転じる場面もありましたが、新型コロナウイルス感染症の流行による世界的な景気減速懸念もあり、利回りは低下しました。これらを主因に基準価額は上昇しました。

### 投資環境

外国債券市場では、米国債、ドイツ債の利回りは、ともに低下しました。米中貿易摩擦やブレグジット等の不透明感があり、FRBが政策金利を引き下げ、ECBも追加的に金融緩和したことから、利回りは低下しました。その後、米中貿易協議やブレグジット交渉の進展見込みから利回りは上昇に転じる場面もありましたが、新型コロナウイルス感染症の流行による世界的な景気減速懸念もあり、利回りは低下しました。

為替市場ではドル／円は円安ドル高に、ユーロ／円は円高ユーロ安となりました。ドル／円は、米中貿易摩擦の激化やFRBによる政策金利の引き下げから、円高ドル安が進む展開となりました。しかし米中貿易摩擦が一時緩和し、堅調な労働市場や底堅い個人消費などを背景として緩やかに景気拡大していることから、前期末比では円安ドル高となりました。ユーロ／円は、景気減速懸念からECBが追加的な金融緩和策を実施し円高ユーロ安となりました。

## ポートフォリオについて

ベンチマークであるFTSE世界国債インデックス（除く日本、円ベース、為替ヘッジなし）とリスク特性を極力一致させたポートフォリオを構築しました。

### 【運用状況】

※組入比率は純資産総額に対する割合です。

### ○残存別構成比

#### 期首（前期末）

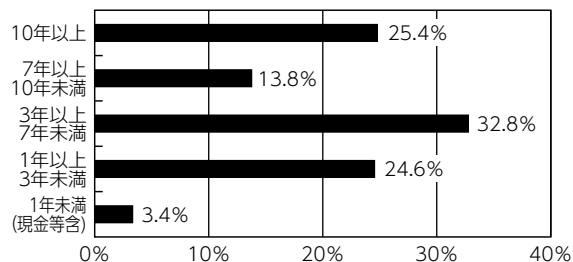

#### 期末

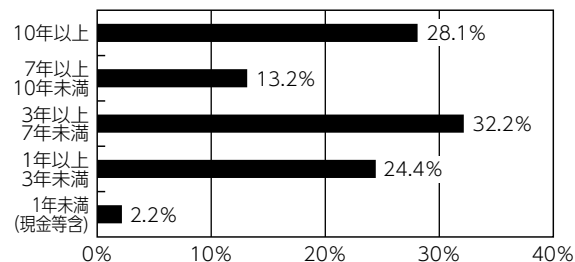

### ○国別構成比

#### 期首（前期末）

国	当ファンド	世界国債インデックス	差
北米			
米国	45.6%	45.9%	△0.3%
カナダ	2.0%	2.0%	△0.1%
計	47.5%	47.9%	△0.4%
中南米			
メキシコ	0.7%	0.8%	△0.1%
計	0.7%	0.8%	△0.1%
欧州			
オーストリア	1.5%	1.5%	△0.0%
ベルギー	2.4%	2.5%	△0.0%
フィンランド	0.7%	0.6%	0.0%
フランス	9.9%	10.1%	△0.2%
ドイツ	6.6%	6.7%	△0.1%
アイルランド	0.8%	0.8%	0.0%
イタリア	8.6%	9.1%	△0.5%
オランダ	2.0%	2.0%	0.0%
スペイン	5.6%	5.9%	△0.3%
ユーロ計	38.2%	39.1%	△1.0%
デンマーク	0.5%	0.5%	△0.0%
スウェーデン	0.3%	0.4%	△0.0%
英国	6.7%	6.8%	△0.1%
ポーランド	0.6%	0.6%	△0.1%
ノルウェー	0.2%	0.2%	△0.0%
計	46.5%	47.7%	△1.2%
アジア・オセアニア			
オーストラリア	2.1%	2.1%	△0.0%
シンガポール	0.3%	0.4%	△0.1%
マレーシア	0.4%	0.5%	△0.0%
計	2.8%	3.0%	△0.1%
アフリカ			
南アフリカ	0.5%	0.6%	△0.1%
計	0.5%	0.6%	△0.1%
現金など	1.9%	-	-
合計	100.0%	100.0%	-

#### 期末

国	当ファンド	世界国債インデックス	差
北米			
米国	48.3%	48.8%	△0.5%
カナダ	1.8%	1.9%	△0.1%
計	50.1%	50.7%	△0.6%
中南米			
メキシコ	0.7%	0.9%	△0.1%
計	0.7%	0.9%	△0.1%
欧州			
オーストリア	1.4%	1.4%	0.0%
ベルギー	2.3%	2.4%	△0.1%
フィンランド	0.5%	0.6%	△0.1%
フランス	9.5%	9.8%	△0.3%
ドイツ	5.7%	6.2%	△0.5%
アイルランド	0.7%	0.7%	0.0%
イタリア	8.9%	8.8%	0.1%
オランダ	1.8%	1.8%	0.0%
スペイン	5.3%	5.5%	△0.2%
ユーロ計	36.1%	37.2%	△1.1%
デンマーク	0.4%	0.5%	0.0%
スウェーデン	0.2%	0.3%	△0.1%
英国	6.2%	6.4%	△0.1%
ポーランド	0.5%	0.6%	△0.1%
ノルウェー	0.2%	0.2%	△0.1%
計	43.7%	45.4%	△1.8%
アジア・オセアニア			
オーストラリア	1.8%	1.9%	0.0%
シンガポール	0.4%	0.4%	0.0%
マレーシア	0.6%	0.5%	0.1%
計	2.8%	2.8%	0.0%
アフリカ			
南アフリカ	0.5%	0.5%	0.0%
計	0.5%	0.5%	0.0%
現金など	1.6%	-	-
合計	100.0%	100.0%	-

(注) 世界国債インデックスとはFTSE世界国債インデックス（除く日本）です。

## ベンチマークとの差異について

ベンチマークは前期末比で7.9%上昇しました。

当ファンドの騰落率はベンチマーク比で△0.06%と、ベンチマークにはほぼ連動したパフォーマンスとなりました。なお、若干の乖離の要因としては、ファンドとベンチマークの為替の採用基準が異なることが挙げられます。

## 今後の運用方針

ベンチマークとポートフォリオのリスク特性を極力一致させることで、ベンチマークに連動することをめざしたパッシブ運用を行います。

## ■ 1万口当たりの費用明細

項 目	当 期	
	金 額	比 率
(a) その他費用	2円	0.012%
（保管費用）	(2)	(0.012)
（その他）	(0)	(0.000)
合 計	2	0.012

(注) 金額欄は項目ごとに円未満は四捨五入してあります。比率欄は「1万口当たりのそれぞれの費用金額」を期中の平均基準価額（18,642円）で除して100を乗じたものです。なお、費用項目の概要及び注記については7ページ（1万口当たりの費用明細）をご参照ください。

■売買及び取引の状況 (2019年2月22日から2020年2月21日まで)

公社債

			買付額	売付額
外	アメリカ	国債証券	千アメリカ・ドル 107,300	千アメリカ・ドル 405,150
	カナダ	国債証券	千カナダ・ドル 188	千カナダ・ドル 19,520
	オーストラリア	国債証券	千オーストラリア・ドル 3,427	千オーストラリア・ドル 25,741
	シンガポール	国債証券	千シンガポール・ドル -	千シンガポール・ドル 2,415
	イギリス	国債証券	千イギリス・ポンド 2,451	千イギリス・ポンド 44,126
	デンマーク	国債証券	千デンマーク・クローネ -	千デンマーク・クローネ 25,089
	ノルウェー	国債証券	千ノルウェー・クローネ -	千ノルウェー・クローネ 10,045
	スウェーデン	国債証券	千スウェーデン・クローナ 14,936	千スウェーデン・クローナ 47,435
	メキシコ	国債証券	千メキシコ・ペソ 8,060	千メキシコ・ペソ 117,770
	マレーシア	国債証券	千マレーシア・リンギット -	千マレーシア・リンギット 2,205
	南アフリカ	国債証券	千南アフリカ・ランド -	千南アフリカ・ランド 42,074
	ポーランド	国債証券	千ポーランド・ズロチ 1,276	千ポーランド・ズロチ 15,660
国	ユーロ圏	アイルランド	千ユーロ 833	千ユーロ 6,664
		オランダ	1,643	14,408
		ベルギー	1,491	17,459
		フランス	13,545	74,730
		ドイツ	5,785	51,063
		スペイン	3,915	41,082
		イタリア	9,222	62,374
		フィンランド	380	5,630
オーストリア	1,021	10,482		

(注) 金額は受渡代金です (経過利子分は含まれておりません)。

■利害関係人との取引状況等 (2019年2月22日から2020年2月21日まで)

期中の利害関係人との取引等はありません。

(注) 利害関係人とは、投資信託及び投資法人に関する法律第11条第1項に規定される利害関係人です。

## ■組入資産の明細

公社債

(A) 債券種類別開示

外国（外貨建）公社債

区 分	当 期 末							
	額 面 金 額	評 価 額		組入比率	うち B B 格 以下組入比率	残存期間別組入比率		
		外 貨 建 金 額	邦 貨 換 算 金 額			5 年 以 上	2 年 以 上	2 年 未 満
ア メ リ カ	千アメリカ・ドル 526,820	千アメリカ・ドル 563,002	千円 63,118,202	% 48.3	% -	% 21.3	% 16.2	% 10.7
カ ナ ダ	千カナダ・ドル 24,880	千カナダ・ドル 28,099	千円 2,377,248	1.8	-	0.9	0.5	0.3
オーストラリア	千オーストラリア・ドル 27,560	千オーストラリア・ドル 32,336	千円 2,399,708	1.8	-	1.4	0.4	0.1
シンガポール	千シンガポール・ドル 5,480	千シンガポール・ドル 5,986	千円 479,318	0.4	-	0.2	0.1	-
イギリス	千イギリス・ポンド 41,680	千イギリス・ポンド 56,394	千円 8,145,652	6.2	-	5.1	1.1	-
デンマーク	千デンマーク・クローネ 26,340	千デンマーク・クローネ 35,998	千円 582,823	0.4	-	0.4	0.1	-
ノルウェー	千ノルウェー・クローネ 19,810	千ノルウェー・クローネ 20,550	千円 247,224	0.2	-	0.1	0.1	-
スウェーデン	千スウェーデン・クローナ 19,610	千スウェーデン・クローナ 23,326	千円 266,391	0.2	-	0.2	-	-
メキシコ	千メキシコ・ペソ 145,488	千メキシコ・ペソ 161,587	千円 961,447	0.7	-	0.5	0.2	-
マレーシア	千マレーシア・リングギット 27,550	千マレーシア・リングギット 29,527	千円 789,861	0.6	-	0.4	0.1	0.1
南アフリカ	千南アフリカ・ランド 103,700	千南アフリカ・ランド 95,743	千円 710,419	0.5	-	0.5	0.0	-
ポーランド	千ポーランド・ズロチ 22,900	千ポーランド・ズロチ 24,360	千円 688,666	0.5	-	0.2	0.3	-
ユ ー ロ	千ユーロ	千ユーロ	千円					
アイルランド	6,250	7,364	890,608	0.7	-	0.5	0.1	-
オランダ	16,070	19,688	2,380,903	1.8	-	1.2	0.4	0.2
ベルギー	19,580	25,047	3,029,029	2.3	-	1.7	0.5	0.1
フランス	83,180	102,810	12,432,844	9.5	-	6.5	2.5	0.5
ドイツ	50,000	61,740	7,466,249	5.7	-	3.4	1.9	0.4
スペイン	45,890	57,054	6,899,589	5.3	-	3.8	1.2	0.3
イタリア	81,140	96,539	11,674,496	8.9	-	5.3	2.4	1.2
フィンランド	4,710	5,396	652,595	0.5	-	0.4	0.1	-
オーストリア	11,670	14,712	1,779,149	1.4	-	0.9	0.3	0.1
合 計	-	-	千円 127,972,430	97.8	-	55.0	28.6	14.2

(注1) 邦貨換算金額は、期末の時価をわが国の対顧客電信売買相場の仲値により邦貨換算したものです。

(注2) 組入比率は、期末の純資産総額に対する評価額の比率であり、小数点第2位を四捨五入しています。

(B) 個別銘柄開示  
外国（外貨建）公社債銘柄別

銘柄	当 期				末	
	種 類	利 率	額 面 金 額	評 価 額		償 還 年 月 日
				外 貨 建 金 額	邦 貨 換 算 金 額	
(アメリカ)		%	千アメリカ・ドル	千アメリカ・ドル	千円	
US T N/B 2.625 01/31/26	国債証券	2.6250	2,180	2,329	261,202	2026/01/31
US T N/B 2.25 01/31/24	国債証券	2.2500	350	361	40,575	2024/01/31
US T N/B 1.75 01/31/23	国債証券	1.7500	4,980	5,034	564,457	2023/01/31
US T N/B 2.5 01/31/24	国債証券	2.5000	3,890	4,059	455,085	2024/01/31
US T N/B 2.5 01/15/22	国債証券	2.5000	3,850	3,928	440,373	2022/01/15
US T N/B 1.375 01/31/25	国債証券	1.3750	3,280	3,280	367,806	2025/01/31
US T N/B 6.0 02/15/26	国債証券	6.0000	840	1,062	119,172	2026/02/15
US T N/B 3.125 02/15/42	国債証券	3.1250	1,380	1,682	188,591	2042/02/15
US T N/B 3.125 02/15/43	国債証券	3.1250	1,440	1,754	196,702	2043/02/15
US T N/B 2.5 02/15/46	国債証券	2.5000	1,970	2,175	243,891	2046/02/15
US T N/B 3.5 02/15/39	国債証券	3.5000	900	1,149	128,819	2039/02/15
US T N/B 5.25 02/15/29	国債証券	5.2500	490	644	72,276	2029/02/15
US T N/B 5.375 02/15/31	国債証券	5.3750	1,000	1,386	155,491	2031/02/15
US T N/B 4.5 02/15/36	国債証券	4.5000	730	1,017	114,058	2036/02/15
US T N/B 4.75 02/15/41	国債証券	4.7500	1,200	1,804	202,260	2041/02/15
US T N/B 3.625 02/15/44	国債証券	3.6250	2,790	3,680	412,658	2044/02/15
US T N/B 3.0 02/15/49	国債証券	3.0000	3,070	3,768	422,451	2049/02/15
US T N/B 2.0 02/15/22	国債証券	2.0000	8,470	8,570	960,884	2022/02/15
US T N/B 4.375 02/15/38	国債証券	4.3750	550	774	86,816	2038/02/15
US T N/B 4.625 02/15/40	国債証券	4.6250	750	1,103	123,758	2040/02/15
US T N/B 1.625 02/15/26	国債証券	1.6250	4,180	4,228	474,074	2026/02/15
US T N/B 2.5 02/15/45	国債証券	2.5000	2,840	3,129	350,903	2045/02/15
US T N/B 3.0 02/15/47	国債証券	3.0000	2,540	3,086	346,071	2047/02/15
US T N/B 3.0 02/15/48	国債証券	3.0000	3,110	3,794	425,422	2048/02/15
US T N/B 2.75 02/15/24	国債証券	2.7500	5,320	5,605	628,389	2024/02/15
US T N/B 2.0 02/15/25	国債証券	2.0000	5,300	5,458	611,915	2025/02/15
US T N/B 2.625 02/15/29	国債証券	2.6250	5,130	5,610	628,952	2029/02/15
US T N/B 2.75 02/15/28	国債証券	2.7500	4,370	4,789	536,960	2028/02/15
US T N/B 2.0 02/15/23	国債証券	2.0000	4,370	4,451	499,068	2023/02/15
US T N/B 2.25 02/15/27	国債証券	2.2500	4,670	4,916	551,244	2027/02/15
US T N/B 2.125 02/29/24	国債証券	2.1250	1,300	1,338	150,035	2024/02/29
US T N/B 2.5 02/28/26	国債証券	2.5000	2,550	2,708	303,681	2026/02/28
US T N/B 2.75 02/28/25	国債証券	2.7500	3,510	3,743	419,668	2025/02/28
US T N/B 1.875 02/28/22	国債証券	1.8750	1,680	1,696	190,139	2022/02/28
US T N/B 2.5 02/15/22	国債証券	2.5000	1,070	1,092	122,530	2022/02/15
US T N/B 1.125 02/28/21	国債証券	1.1250	3,680	3,667	411,114	2021/02/28
US T N/B 2.125 03/31/24	国債証券	2.1250	4,080	4,202	471,166	2024/03/31
US T N/B 1.75 03/31/22	国債証券	1.7500	6,990	7,042	789,587	2022/03/31
US T N/B 2.25 03/31/21	国債証券	2.2500	9,760	9,842	1,103,425	2021/03/31
US T N/B 2.625 03/31/25	国債証券	2.6250	2,150	2,281	255,762	2025/03/31
US T N/B 2.25 03/31/26	国債証券	2.2500	3,090	3,239	363,172	2026/03/31
US T N/B 2.5 03/31/23	国債証券	2.5000	1,020	1,055	118,309	2023/03/31
US T N/B 2.25 04/30/21	国債証券	2.2500	8,170	8,244	924,346	2021/04/30
US T N/B 1.375 04/30/21	国債証券	1.3750	11,210	11,197	1,255,329	2021/04/30
US T N/B 2.375 04/30/26	国債証券	2.3750	1,760	1,858	208,397	2026/04/30

銘柄	当	種	類	利	率	額	面	金	期		末		
									額			額	償
									外	貨			
(アメリカ)					%	千	ア	メ	リ	カ	・	ド	
US T N/B 2.75 04/30/23		国	債	証	券	2.7500	2,490		2,597		291,170	2023/04/30	
US T N/B 2.25 04/30/24		国	債	証	券	2.2500	3,300		3,417		383,142	2024/04/30	
US T N/B 6.25 05/15/30		国	債	証	券	6.2500	710		1,027		115,233	2030/05/15	
US T N/B 4.375 05/15/40		国	債	証	券	4.3750	1,300		1,859		208,492	2040/05/15	
US T N/B 4.375 05/15/41		国	債	証	券	4.3750	1,040		1,496		167,722	2041/05/15	
US T N/B 3.0 05/15/42		国	債	証	券	3.0000	980		1,171		131,360	2042/05/15	
US T N/B 4.25 05/15/39		国	債	証	券	4.2500	810		1,134		127,196	2039/05/15	
US T N/B 2.875 05/15/43		国	債	証	券	2.8750	2,720		3,188		357,493	2043/05/15	
US T N/B 3.375 05/15/44		国	債	証	券	3.3750	2,420		3,078		345,131	2044/05/15	
US T N/B 3.0 05/15/45		国	債	証	券	3.0000	2,500		3,007		337,162	2045/05/15	
US T N/B 3.0 05/15/47		国	債	証	券	3.0000	2,350		2,857		320,369	2047/05/15	
US T N/B 2.5 05/15/46		国	債	証	券	2.5000	2,790		3,083		345,702	2046/05/15	
US T N/B 3.125 05/15/48		国	債	証	券	3.1250	2,660		3,323		372,556	2048/05/15	
US T N/B 1.75 05/15/22		国	債	証	券	1.7500	5,400		5,444		610,360	2022/05/15	
US T N/B 2.875 05/15/49		国	債	証	券	2.8750	3,700		4,443		498,157	2049/05/15	
US T N/B 4.5 05/15/38		国	債	証	券	4.5000	700		1,000		112,209	2038/05/15	
US T N/B 1.75 05/15/23		国	債	証	券	1.7500	5,990		6,063		679,723	2023/05/15	
US T N/B 2.5 05/15/24		国	債	証	券	2.5000	6,240		6,529		731,975	2024/05/15	
US T N/B 3.125 05/15/21		国	債	証	券	3.1250	8,000		8,160		914,922	2021/05/15	
US T N/B 2.125 05/15/25		国	債	証	券	2.1250	5,150		5,341		598,792	2025/05/15	
US T N/B 2.875 05/15/28		国	債	証	券	2.8750	4,430		4,906		550,075	2028/05/15	
US T N/B 2.375 05/15/29		国	債	証	券	2.3750	4,840		5,196		582,630	2029/05/15	
US T N/B 2.375 05/15/27		国	債	証	券	2.3750	3,100		3,295		369,452	2027/05/15	
US T N/B 5.0 05/15/37		国	債	証	券	5.0000	500		745		83,578	2037/05/15	
US T N/B 1.625 05/15/26		国	債	証	券	1.6250	4,290		4,339		486,512	2026/05/15	
US T N/B 2.0 05/31/21		国	債	証	券	2.0000	10,130		10,197		1,143,260	2021/05/31	
US T N/B 1.625 05/31/23		国	債	証	券	1.6250	2,900		2,924		327,887	2023/05/31	
US T N/B 2.0 05/31/24		国	債	証	券	2.0000	4,770		4,893		548,635	2024/05/31	
US T N/B 2.125 05/31/26		国	債	証	券	2.1250	2,050		2,135		239,395	2026/05/31	
US T N/B 2.75 05/31/23		国	債	証	券	2.7500	3,270		3,414		382,781	2023/05/31	
US T N/B 2.875 05/31/25		国	債	証	券	2.8750	2,530		2,720		305,021	2025/05/31	
US T N/B 1.375 06/30/23		国	債	証	券	1.3750	3,460		3,462		388,233	2023/06/30	
US T N/B 2.125 06/30/22		国	債	証	券	2.1250	6,530		6,642		744,718	2022/06/30	
US T N/B 2.75 06/30/25		国	債	証	券	2.7500	790		845		94,773	2025/06/30	
US T N/B 1.875 06/30/26		国	債	証	券	1.8750	720		739		82,894	2026/06/30	
US T N/B 2.625 06/30/23		国	債	証	券	2.6250	1,820		1,895		212,472	2023/06/30	
US T N/B 1.75 06/30/24		国	債	証	券	1.7500	1,340		1,361		152,621	2024/06/30	
US T N/B 1.75 06/15/22		国	債	証	券	1.7500	830		837		93,847	2022/06/15	
US T N/B 2.875 07/31/25		国	債	証	券	2.8750	3,390		3,652		409,506	2025/07/31	
US T N/B 1.875 07/31/26		国	債	証	券	1.8750	2,370		2,434		272,903	2026/07/31	
US T N/B 1.75 07/31/24		国	債	証	券	1.7500	3,690		3,749		420,408	2024/07/31	
US T N/B 2.75 07/31/23		国	債	証	券	2.7500	3,270		3,422		383,640	2023/07/31	
US T N/B 6.25 08/15/23		国	債	証	券	6.2500	1,000		1,165		130,695	2023/08/15	
US T N/B 3.75 08/15/41		国	債	証	券	3.7500	410		544		61,058	2041/08/15	
US T N/B 5.5 08/15/28		国	債	証	券	5.5000	650		858		96,253	2028/08/15	
US T N/B 3.875 08/15/40		国	債	証	券	3.8750	1,110		1,493		167,452	2040/08/15	
US T N/B 2.75 08/15/42		国	債	証	券	2.7500	1,800		2,068		231,925	2042/08/15	
US T N/B 3.125 08/15/44		国	債	証	券	3.1250	2,830		3,465		388,483	2044/08/15	

銘柄	当	種	類	利	率	額	面	金	期		末		
									評			額	償
									外	貨			
(アメリカ)					%	千	ア	メ	リ	カ	・	ド	
US T N/B 4.5 08/15/39		国	債	証	券	4.5000	790		1,141		127,937	2039/08/15	
US T N/B 3.625 08/15/43		国	債	証	券	3.6250	1,670		2,198		246,491	2043/08/15	
US T N/B 2.875 08/15/45		国	債	証	券	2.8750	2,090		2,464		276,266	2045/08/15	
US T N/B 2.0 08/15/25		国	債	証	券	2.0000	5,180		5,344		599,195	2025/08/15	
US T N/B 2.75 08/15/47		国	債	証	券	2.7500	770		896		100,453	2047/08/15	
US T N/B 2.25 08/15/49		国	債	証	券	2.2500	2,400		2,548		285,754	2049/08/15	
US T N/B 2.125 08/15/21		国	債	証	券	2.1250	11,000		11,108		1,245,397	2021/08/15	
US T N/B 2.5 08/15/23		国	債	証	券	2.5000	4,330		4,498		504,322	2023/08/15	
US T N/B 2.375 08/15/24		国	債	証	券	2.3750	6,110		6,376		714,906	2024/08/15	
US T N/B 2.25 08/15/46		国	債	証	券	2.2500	2,720		2,867		321,496	2046/08/15	
US T N/B 3.0 08/15/48		国	債	証	券	3.0000	3,210		3,927		440,366	2048/08/15	
US T N/B 2.25 08/15/27		国	債	証	券	2.2500	2,690		2,840		318,421	2027/08/15	
US T N/B 1.5 08/15/26		国	債	証	券	1.5000	4,290		4,306		482,793	2026/08/15	
US T N/B 2.875 08/15/28		国	債	証	券	2.8750	4,680		5,194		582,348	2028/08/15	
US T N/B 1.625 08/15/22		国	債	証	券	1.6250	3,980		4,005		449,038	2022/08/15	
US T N/B 2.75 08/31/25		国	債	証	券	2.7500	1,640		1,757		197,046	2025/08/31	
US T N/B 1.625 08/15/29		国	債	証	券	1.6250	4,380		4,419		495,453	2029/08/15	
US T N/B 1.875 08/31/22		国	債	証	券	1.8750	3,680		3,726		417,721	2022/08/31	
US T N/B 1.875 08/31/24		国	債	証	券	1.8750	3,120		3,188		357,434	2024/08/31	
US T N/B 2.75 08/31/23		国	債	証	券	2.7500	2,170		2,273		254,834	2023/08/31	
US T N/B 1.5 08/15/22		国	債	証	券	1.5000	1,210		1,213		136,050	2022/08/15	
US T N/B 1.375 08/31/26		国	債	証	券	1.3750	1,100		1,095		122,848	2026/08/31	
US T N/B 1.25 08/31/24		国	債	証	券	1.2500	2,440		2,427		272,116	2024/08/31	
US T N/B 3.0 09/30/25		国	債	証	券	3.0000	1,410		1,531		171,659	2025/09/30	
US T N/B 2.125 09/30/21		国	債	証	券	2.1250	8,840		8,935		1,001,814	2021/09/30	
US T N/B 2.125 09/30/24		国	債	証	券	2.1250	2,930		3,028		339,491	2024/09/30	
US T N/B 1.375 09/30/23		国	債	証	券	1.3750	3,100		3,101		347,676	2023/09/30	
US T N/B 1.75 09/30/22		国	債	証	券	1.7500	5,250		5,300		594,279	2022/09/30	
US T N/B 2.875 09/30/23		国	債	証	券	2.8750	840		884		99,167	2023/09/30	
US T N/B 1.5 09/15/22		国	債	証	券	1.5000	750		752		84,348	2022/09/15	
US T N/B 1.5 09/30/21		国	債	証	券	1.5000	5,120		5,125		574,608	2021/09/30	
US T N/B 3.0 10/31/25		国	債	証	券	3.0000	1,920		2,086		233,967	2025/10/31	
US T N/B 2.875 10/31/23		国	債	証	券	2.8750	3,690		3,889		436,050	2023/10/31	
US T N/B 1.625 10/31/26		国	債	証	券	1.6250	2,350		2,376		266,484	2026/10/31	
US T N/B 8.0 11/15/21		国	債	証	券	8.0000	6,000		6,673		748,202	2021/11/15	
US T N/B 5.25 11/15/28		国	債	証	券	5.2500	850		1,111		124,626	2028/11/15	
US T N/B 6.125 11/15/27		国	債	証	券	6.1250	900		1,209		135,598	2027/11/15	
US T N/B 3.0 11/15/44		国	債	証	券	3.0000	2,290		2,749		308,278	2044/11/15	
US T N/B 4.25 11/15/40		国	債	証	券	4.2500	1,110		1,567		175,716	2040/11/15	
US T N/B 2.75 11/15/42		国	債	証	券	2.7500	2,110		2,423		271,683	2042/11/15	
US T N/B 3.125 11/15/41		国	債	証	券	3.1250	760		925		103,748	2041/11/15	
US T N/B 3.75 11/15/43		国	債	証	券	3.7500	2,620		3,515		394,077	2043/11/15	
US T N/B 2.75 11/15/47		国	債	証	券	2.7500	2,640		3,074		344,689	2047/11/15	
US T N/B 3.0 11/15/45		国	債	証	券	3.0000	1,630		1,965		220,386	2045/11/15	
US T N/B 2.875 11/15/46		国	債	証	券	2.8750	2,220		2,633		295,258	2046/11/15	
US T N/B 2.25 11/15/24		国	債	証	券	2.2500	4,690		4,878		546,909	2024/11/15	
US T N/B 4.375 11/15/39		国	債	証	券	4.3750	410		584		65,525	2039/11/15	
US T N/B 3.375 11/15/48		国	債	証	券	3.3750	3,330		4,359		488,736	2048/11/15	



銘柄	当			期		末
	種類	利率	額面金額	評価額		償還年月日
				外貨建金額	邦貨換算金額	
<b>(アメリカ)</b>		%	千アメリカ・ドル	千アメリカ・ドル	千円	
US T N/B 2.375 11/15/49	国債証券	2.3750	2,770	3,022	338,809	2049/11/15
US T N/B 2.0 11/15/21	国債証券	2.0000	10,400	10,504	1,177,648	2021/11/15
US T N/B 2.25 11/15/25	国債証券	2.2500	5,190	5,430	608,761	2025/11/15
US T N/B 3.125 11/15/28	国債証券	3.1250	4,840	5,481	614,550	2028/11/15
US T N/B 1.625 11/15/22	国債証券	1.6250	5,620	5,657	634,316	2022/11/15
US T N/B 2.75 11/15/23	国債証券	2.7500	6,020	6,323	708,963	2023/11/15
US T N/B 2.0 11/15/26	国債証券	2.0000	4,140	4,286	480,525	2026/11/15
US T N/B 2.0 11/30/22	国債証券	2.0000	6,590	6,702	751,387	2022/11/30
US T N/B 2.25 11/15/27	国債証券	2.2500	4,040	4,270	478,755	2027/11/15
US T N/B 2.875 11/30/25	国債証券	2.8750	3,480	3,762	421,780	2025/11/30
US T N/B 2.875 11/30/23	国債証券	2.8750	5,640	5,951	667,274	2023/11/30
US T N/B 2.875 11/15/21	国債証券	2.8750	4,880	5,000	560,624	2021/11/15
US T N/B 1.75 11/15/29	国債証券	1.7500	2,400	2,448	274,445	2029/11/15
US T N/B 2.25 12/31/23	国債証券	2.2500	4,830	4,991	559,597	2023/12/31
US T N/B 2.625 12/31/23	国債証券	2.6250	3,060	3,203	359,190	2023/12/31
US T N/B 2.625 12/31/25	国債証券	2.6250	2,290	2,446	274,261	2025/12/31
US T N/B 2.125 12/31/21	国債証券	2.1250	9,160	9,279	1,040,325	2021/12/31
US T N/B 2.125 12/31/22	国債証券	2.1250	5,520	5,636	631,949	2022/12/31
US T N/B 2.625 12/15/21	国債証券	2.6250	3,770	3,851	431,751	2021/12/15
US T N/B 1.75 12/31/26	国債証券	1.7500	740	754	84,588	2026/12/31
小計	—	—	526,820	563,002	63,118,202	—
<b>(カナダ)</b>		%	千カナダ・ドル	千カナダ・ドル	千円	
CANADA 2.25 03/01/24	国債証券	2.2500	530	548	46,416	2024/03/01
CANADA 1.75 03/01/23	国債証券	1.7500	1,160	1,171	99,128	2023/03/01
CANADA 1.5 06/01/26	国債証券	1.5000	800	808	68,387	2026/06/01
CANADA 8.0 06/01/27	国債証券	8.0000	230	335	28,371	2027/06/01
CANADA 5.75 06/01/29	国債証券	5.7500	1,100	1,519	128,577	2029/06/01
CANADA 5.75 06/01/33	国債証券	5.7500	720	1,101	93,205	2033/06/01
CANADA 5.0 06/01/37	国債証券	5.0000	870	1,347	114,029	2037/06/01
CANADA 2.5 06/01/24	国債証券	2.5000	1,600	1,676	141,799	2024/06/01
CANADA 4.0 06/01/41	国債証券	4.0000	880	1,293	109,452	2041/06/01
CANADA 3.25 06/01/21	国債証券	3.2500	4,700	4,801	406,168	2021/06/01
CANADA 2.75 06/01/22	国債証券	2.7500	2,240	2,305	195,010	2022/06/01
CANADA 1.5 06/01/23	国債証券	1.5000	1,210	1,214	102,704	2023/06/01
CANADA 2.0 06/01/28	国債証券	2.0000	1,020	1,073	90,824	2028/06/01
CANADA 2.25 06/01/25	国債証券	2.2500	1,500	1,570	132,873	2025/06/01
CANADA 1.0 06/01/27	国債証券	1.0000	800	781	66,143	2027/06/01
CANADA 2.25 06/01/29	国債証券	2.2500	610	659	55,814	2029/06/01
CANADA 0.75 09/01/21	国債証券	0.7500	600	593	50,204	2021/09/01
CANADA 2.0 09/01/23	国債証券	2.0000	740	755	63,915	2023/09/01
CANADA 1.0 09/01/22	国債証券	1.0000	800	791	66,974	2022/09/01
CANADA 3.5 12/01/45	国債証券	3.5000	1,020	1,473	124,634	2045/12/01
CANADA 2.75 12/01/48	国債証券	2.7500	980	1,285	108,783	2048/12/01
CANADA 2.0 12/01/51	国債証券	2.0000	420	483	40,925	2051/12/01
CANADA 2.75 12/01/64	国債証券	2.7500	350	507	42,903	2064/12/01
小計	—	—	24,880	28,099	2,377,248	—
<b>(オーストラリア)</b>		%	千オーストラリア・ドル	千オーストラリア・ドル	千円	
AUSTRALIAN 3.0 03/21/47	国債証券	3.0000	870	1,138	84,513	2047/03/21

銘柄	種類	利率	額面金額	期		償還年月日
				評価額		
				外貨建金額	邦貨換算金額	
<b>(オーストラリア)</b>		%	千オーストラリア・ドル	千オーストラリア・ドル	千円	
AUSTRALIAN 3.25 04/21/25	国債証券	3.2500	1,520	1,711	127,029	2025/04/21
AUSTRALIAN 4.75 04/21/27	国債証券	4.7500	1,670	2,120	157,348	2027/04/21
AUSTRALIAN 2.75 04/21/24	国債証券	2.7500	1,980	2,145	159,213	2024/04/21
AUSTRALIAN 4.25 04/21/26	国債証券	4.2500	2,010	2,425	179,994	2026/04/21
AUSTRALIAN 5.5 04/21/23	国債証券	5.5000	1,710	1,966	145,970	2023/04/21
AUSTRALIAN 3.25 04/21/29	国債証券	3.2500	2,820	3,381	250,929	2029/04/21
AUSTRALIAN 4.5 04/21/33	国債証券	4.5000	1,130	1,602	118,923	2033/04/21
AUSTRALIAN 3.75 04/21/37	国債証券	3.7500	850	1,170	86,859	2037/04/21
AUSTRALIAN 2.25 05/21/28	国債証券	2.2500	1,740	1,925	142,877	2028/05/21
AUSTRALIAN 2.5 05/21/30	国債証券	2.5000	1,200	1,374	102,011	2030/05/21
AUSTRALIAN 3.25 06/21/39	国債証券	3.2500	720	946	70,214	2039/06/21
AUSTRALIAN 2.75 06/21/35	国債証券	2.7500	530	644	47,800	2035/06/21
AUSTRALIAN 5.75 07/15/22	国債証券	5.7500	1,180	1,321	98,048	2022/07/15
AUSTRALIAN 2.75 11/21/28	国債証券	2.7500	2,080	2,392	177,546	2028/11/21
AUSTRALIAN 2.75 11/21/27	国債証券	2.7500	1,330	1,511	112,141	2027/11/21
AUSTRALIAN 2.75 11/21/29	国債証券	2.7500	1,560	1,819	134,996	2029/11/21
AUSTRALIAN 2.25 11/21/22	国債証券	2.2500	890	927	68,866	2022/11/21
AUSTRALIAN 2.0 12/21/21	国債証券	2.0000	1,770	1,811	134,421	2021/12/21
小計	—	—	27,560	32,336	2,399,708	—
<b>(シンガポール)</b>		%	千シンガポール・ドル	千シンガポール・ドル	千円	
SINGAPORE 3.5 03/01/27	国債証券	3.5000	730	823	65,903	2027/03/01
SINGAPORE 2.75 03/01/46	国債証券	2.7500	420	483	38,690	2046/03/01
SINGAPORE 2.75 04/01/42	国債証券	2.7500	380	437	35,066	2042/04/01
SINGAPORE 2.375 06/01/25	国債証券	2.3750	340	354	28,402	2025/06/01
SINGAPORE 2.125 06/01/26	国債証券	2.1250	210	217	17,396	2026/06/01
SINGAPORE 2.875 07/01/29	国債証券	2.8750	200	221	17,712	2029/07/01
SINGAPORE 2.25 08/01/36	国債証券	2.2500	200	213	17,062	2036/08/01
SINGAPORE 3.0 09/01/24	国債証券	3.0000	550	586	46,927	2024/09/01
SINGAPORE 3.125 09/01/22	国債証券	3.1250	1,600	1,664	133,300	2022/09/01
SINGAPORE 2.875 09/01/30	国債証券	2.8750	370	412	33,018	2030/09/01
SINGAPORE 3.375 09/01/33	国債証券	3.3750	480	572	45,836	2033/09/01
小計	—	—	5,480	5,986	479,318	—
<b>(イギリス)</b>		%	千イギリス・ポンド	千イギリス・ポンド	千円	
UK TREASURY 3.25 01/22/44	国債証券	3.2500	1,540	2,254	325,670	2044/01/22
UK TREASURY 3.5 01/22/45	国債証券	3.5000	1,280	1,965	283,925	2045/01/22
UK TREASURY 4.0 01/22/60	国債証券	4.0000	990	1,995	288,250	2060/01/22
UK TREASURY 1.75 01/22/49	国債証券	1.7500	580	680	98,318	2049/01/22
UK TREASURY 5.0 03/07/25	国債証券	5.0000	1,610	1,974	285,167	2025/03/07
UK TREASURY 4.0 03/07/22	国債証券	4.0000	1,040	1,114	160,977	2022/03/07
UK TREASURY 4.25 03/07/36	国債証券	4.2500	1,130	1,700	245,625	2036/03/07
UK TREASURY 1.0 04/22/24	国債証券	1.0000	820	838	121,090	2024/04/22
UK TREASURY 4.25 06/07/32	国債証券	4.2500	1,110	1,573	227,233	2032/06/07
UK TREASURY 1.5 07/22/47	国債証券	1.5000	1,450	1,604	231,722	2047/07/22
UK TREASURY 3.75 07/22/52	国債証券	3.7500	1,120	1,968	284,348	2052/07/22
UK TREASURY 1.75 07/22/57	国債証券	1.7500	1,020	1,273	183,998	2057/07/22
UK TREASURY 2.5 07/22/65	国債証券	2.5000	1,130	1,785	257,902	2065/07/22
UK TREASURY 3.5 07/22/68	国債証券	3.5000	890	1,780	257,218	2068/07/22
UK TREASURY 1.5 07/22/26	国債証券	1.5000	900	960	138,739	2026/07/22

銘柄	当			期		末
	種類	利率	額面金額	評価額		償還年月日
				外貨建金額	邦貨換算金額	
<b>(イギリス)</b>		%	千イギリス・ポンド	千イギリス・ポンド	千円	
UK TREASURY 1.25 07/22/27	国債証券	1.2500	960	1,014	146,584	2027/07/22
UK TREASURY 0.5 07/22/22	国債証券	0.5000	1,920	1,922	277,671	2022/07/22
UK TREASURY 0.75 07/22/23	国債証券	0.7500	1,560	1,575	227,575	2023/07/22
UK TREASURY 4.25 09/07/39	国債証券	4.2500	920	1,458	210,728	2039/09/07
UK TREASURY 2.25 09/07/23	国債証券	2.2500	1,180	1,254	181,220	2023/09/07
UK TREASURY 2.75 09/07/24	国債証券	2.7500	1,380	1,522	219,923	2024/09/07
UK TREASURY 2.0 09/07/25	国債証券	2.0000	790	858	124,071	2025/09/07
UK TREASURY 4.5 09/07/34	国債証券	4.5000	900	1,356	195,903	2034/09/07
UK TREASURY 1.75 09/07/37	国債証券	1.7500	1,540	1,739	251,221	2037/09/07
UK TREASURY 1.75 09/07/22	国債証券	1.7500	1,530	1,580	228,255	2022/09/07
UK TREASURY 1.625 10/22/54	国債証券	1.6250	510	603	87,188	2054/10/22
UK TREASURY 1.625 10/22/71	国債証券	1.6250	580	754	108,964	2071/10/22
UK TREASURY 1.625 10/22/28	国債証券	1.6250	1,830	2,002	289,220	2028/10/22
UK TREASURY 0.875 10/22/29	国債証券	0.8750	430	441	63,841	2029/10/22
UK TREASURY 6.0 12/07/28	国債証券	6.0000	760	1,118	161,619	2028/12/07
UK TREASURY 4.75 12/07/38	国債証券	4.7500	990	1,642	237,229	2038/12/07
UK TREASURY 4.5 12/07/42	国債証券	4.5000	1,080	1,842	266,174	2042/12/07
UK TREASURY 4.25 12/07/46	国債証券	4.2500	1,170	2,042	295,031	2046/12/07
UK TREASURY 4.25 12/07/55	国債証券	4.2500	1,000	1,987	287,074	2055/12/07
UK TREASURY 4.25 12/07/27	国債証券	4.2500	970	1,250	180,594	2027/12/07
UK TREASURY 4.25 12/07/40	国債証券	4.2500	960	1,545	223,177	2040/12/07
UK TREASURY 4.75 12/07/30	国債証券	4.7500	1,120	1,605	231,852	2030/12/07
UK TREASURY 4.25 12/07/49	国債証券	4.2500	990	1,802	260,337	2049/12/07
小計	—	—	41,680	56,394	8,145,652	—
<b>(デンマーク)</b>		%	千デンマーク・クローネ	千デンマーク・クローネ	千円	
DENMARK 4.5 11/15/39	国債証券	4.5000	8,390	16,295	263,824	2039/11/15
DENMARK 1.75 11/15/25	国債証券	1.7500	5,320	6,049	97,935	2025/11/15
DENMARK 1.5 11/15/23	国債証券	1.5000	5,500	5,948	96,302	2023/11/15
DENMARK 0.5 11/15/27	国債証券	0.5000	7,130	7,706	124,761	2027/11/15
小計	—	—	26,340	35,998	582,823	—
<b>(ノルウェー)</b>		%	千ノルウェー・クローネ	千ノルウェー・クローネ	千円	
NORWAY 1.5 02/19/26	国債証券	1.5000	3,770	3,809	45,824	2026/02/19
NORWAY 1.75 02/17/27	国債証券	1.7500	3,970	4,079	49,074	2027/02/17
NORWAY 3.0 03/14/24	国債証券	3.0000	6,200	6,611	79,537	2024/03/14
NORWAY 1.75 03/13/25	国債証券	1.7500	3,800	3,880	46,678	2025/03/13
NORWAY 2.0 04/26/28	国債証券	2.0000	2,070	2,170	26,109	2028/04/26
小計	—	—	19,810	20,550	247,224	—
<b>(スウェーデン)</b>		%	千スウェーデン・クローナ	千スウェーデン・クローナ	千円	
SWEDEN 3.5 03/30/39	国債証券	3.5000	3,270	5,206	59,461	2039/03/30
SWEDEN 0.75 05/12/28	国債証券	0.7500	3,740	4,035	46,082	2028/05/12
SWEDEN 2.5 05/12/25	国債証券	2.5000	6,180	7,111	81,214	2025/05/12
SWEDEN 1.0 11/12/26	国債証券	1.0000	4,250	4,623	52,795	2026/11/12
SWEDEN 0.75 11/12/29	国債証券	0.7500	2,170	2,349	26,836	2029/11/12
小計	—	—	19,610	23,326	266,391	—
<b>(メキシコ)</b>		%	千メキシコ・ペソ	千メキシコ・ペソ	千円	
MEXICAN BONDS 5.75 03/05/26	国債証券	5.7500	14,859	14,326	85,245	2026/03/05
MEXICAN BONDS 8.5 05/31/29	国債証券	8.5000	15,109	17,164	102,129	2029/05/31
MEXICAN BONDS 7.75 05/29/31	国債証券	7.7500	10,000	10,921	64,981	2031/05/29

銘柄	種類	利率	額面金額	期		償還年月日
				評価額		
				外貨建金額	邦貨換算金額	
<b>(メキシコ)</b>		%	千メキシコ・ペソ	千メキシコ・ペソ	千円	
MEXICAN BONDS 7.5 06/03/27	国債証券	7.5000	18,071	19,118	113,752	2027/06/03
MEXICAN BONDS 7.75 11/13/42	国債証券	7.7500	14,643	16,258	96,736	2042/11/13
MEXICAN BONDS 8.0 11/07/47	国債証券	8.0000	5,000	5,744	34,181	2047/11/07
MEXICAN BONDS 8.5 11/18/38	国債証券	8.5000	11,125	13,202	78,554	2038/11/18
MEXICAN BONDS 10.0 11/20/36	国債証券	10.0000	8,085	10,775	64,116	2036/11/20
MEXICAN BONDS 7.75 11/23/34	国債証券	7.7500	7,000	7,732	46,010	2034/11/23
MEXICAN BONDS 10.0 12/05/24	国債証券	10.0000	27,596	31,618	188,129	2024/12/05
MEXICAN BONDS 8.0 12/07/23	国債証券	8.0000	14,000	14,724	87,610	2023/12/07
小計	—	—	145,488	161,587	961,447	—
<b>(マレーシア)</b>		%	千マレーシア・リンギット	千マレーシア・リンギット	千円	
MALAYSIA 3.892 03/15/27	国債証券	3.8920	800	850	22,746	2027/03/15
MALAYSIA 3.48 03/15/23	国債証券	3.4800	1,220	1,247	33,363	2023/03/15
MALAYSIA 4.392 04/15/26	国債証券	4.3920	3,070	3,323	88,891	2026/04/15
MALAYSIA 4.498 04/15/30	国債証券	4.4980	1,800	2,016	53,928	2030/04/15
MALAYSIA 4.127 04/15/32	国債証券	4.1270	1,850	2,025	54,192	2032/04/15
MALAYSIA 3.844 04/15/33	国債証券	3.8440	1,210	1,297	34,697	2033/04/15
MALAYSIA 3.502 05/31/27	国債証券	3.5020	2,570	2,669	71,418	2027/05/31
MALAYSIA 3.733 06/15/28	国債証券	3.7330	2,000	2,111	56,472	2028/06/15
MALAYSIA 4.16 07/15/21	国債証券	4.1600	4,000	4,073	108,964	2021/07/15
MALAYSIA 4.181 07/15/24	国債証券	4.1810	2,430	2,569	68,728	2024/07/15
MALAYSIA 3.418 08/15/22	国債証券	3.4180	3,000	3,050	81,596	2022/08/15
MALAYSIA 5.248 09/15/28	国債証券	5.2480	1,600	1,871	50,056	2028/09/15
MALAYSIA 4.935 09/30/43	国債証券	4.9350	2,000	2,422	64,803	2043/09/30
小計	—	—	27,550	29,527	789,861	—
<b>(南アフリカ)</b>		%	千南アフリカ・ランド	千南アフリカ・ランド	千円	
SOUTH AFRICA 8.0 01/31/30	国債証券	8.0000	10,900	10,307	76,481	2030/01/31
SOUTH AFRICA 8.75 01/31/44	国債証券	8.7500	10,000	8,856	65,712	2044/01/31
SOUTH AFRICA 9.0 01/31/40	国債証券	9.0000	4,860	4,442	32,966	2040/01/31
SOUTH AFRICA 8.5 01/31/37	国債証券	8.5000	8,820	7,850	58,250	2037/01/31
SOUTH AFRICA 8.75 02/28/48	国債証券	8.7500	16,040	14,065	104,363	2048/02/28
SOUTH AFRICA 6.5 02/28/41	国債証券	6.5000	3,570	2,491	18,490	2041/02/28
SOUTH AFRICA 7.75 02/28/23	国債証券	7.7500	3,600	3,719	27,600	2023/02/28
SOUTH AFRICA 7.0 02/28/31	国債証券	7.0000	7,030	6,033	44,771	2031/02/28
SOUTH AFRICA 8.875 02/28/35	国債証券	8.8750	8,410	7,892	58,560	2035/02/28
SOUTH AFRICA 8.25 03/31/32	国債証券	8.2500	6,590	6,119	45,404	2032/03/31
SOUTH AFRICA 6.25 03/31/36	国債証券	6.2500	7,460	5,363	39,800	2036/03/31
SOUTH AFRICA 10.5 12/21/26	国債証券	10.5000	16,420	18,601	138,019	2026/12/21
小計	—	—	103,700	95,743	710,419	—
<b>(ポーランド)</b>		%	千ポーランド・ズロチ	千ポーランド・ズロチ	千円	
POLAND 2.5 01/25/23	国債証券	2.5000	1,350	1,384	39,139	2023/01/25
POLAND 5.75 04/25/29	国債証券	5.7500	1,440	1,896	53,615	2029/04/25
POLAND 2.75 04/25/28	国債証券	2.7500	1,900	1,990	56,265	2028/04/25
POLAND 2.25 04/25/22	国債証券	2.2500	4,000	4,060	114,798	2022/04/25
POLAND 2.5 04/25/24	国債証券	2.5000	2,290	2,361	66,765	2024/04/25
POLAND 2.5 07/25/26	国債証券	2.5000	2,440	2,513	71,059	2026/07/25
POLAND 3.25 07/25/25	国債証券	3.2500	2,380	2,547	72,005	2025/07/25
POLAND 2.5 07/25/27	国債証券	2.5000	2,280	2,348	66,396	2027/07/25
POLAND 5.75 09/23/22	国債証券	5.7500	1,720	1,900	53,732	2022/09/23

銘柄	柄	当期				末	
		種類	利率	額面金額	評価額		償還年月日
					外貨建金額	邦貨換算金額	
<b>(ポーランド)</b>			%	千ポーランド・ズロチ	千ポーランド・ズロチ	千円	
POLAND 4.0 10/25/23		国債証券	4.0000	3,100	3,356	94,888	2023/10/25
小計		—	—	22,900	24,360	688,666	—
<b>(ユーロ…アイルランド)</b>			%	千ユーロ	千ユーロ	千円	
IRISH 2.0 02/18/45		国債証券	2.0000	540	735	88,985	2045/02/18
IRISH 1.35 03/18/31		国債証券	1.3500	210	242	29,371	2031/03/18
IRISH 3.4 03/18/24		国債証券	3.4000	510	591	71,487	2024/03/18
IRISH 5.4 03/13/25		国債証券	5.4000	800	1,037	125,413	2025/03/13
IRISH 3.9 03/20/23		国債証券	3.9000	240	272	32,992	2023/03/20
IRISH 0.8 03/15/22		国債証券	0.8000	370	380	45,966	2022/03/15
IRISH 1.5 05/15/50		国債証券	1.5000	270	336	40,687	2050/05/15
IRISH 1.3 05/15/33		国債証券	1.3000	260	302	36,586	2033/05/15
IRISH 2.4 05/15/30		国債証券	2.4000	690	868	105,056	2030/05/15
IRISH 0.9 05/15/28		国債証券	0.9000	580	634	76,699	2028/05/15
IRISH 1.1 05/15/29		国債証券	1.1000	340	380	45,955	2029/05/15
IRISH 1.0 05/15/26		国債証券	1.0000	680	736	89,057	2026/05/15
IRISH 1.7 05/15/37		国債証券	1.7000	320	397	48,104	2037/05/15
IRISH 0.4 05/15/35		国債証券	0.4000	220	225	27,266	2035/05/15
IRISH 10/18/22		国債証券	0.0000	220	223	26,976	2022/10/18
小計		—	—	6,250	7,364	890,608	—
<b>(ユーロ…オランダ)</b>			%	千ユーロ	千ユーロ	千円	
NETHERLANDS 3.75 01/15/42		国債証券	3.7500	960	1,755	212,343	2042/01/15
NETHERLANDS 2.75 01/15/47		国債証券	2.7500	900	1,553	187,844	2047/01/15
NETHERLANDS 3.75 01/15/23		国債証券	3.7500	300	338	40,988	2023/01/15
NETHERLANDS 5.5 01/15/28		国債証券	5.5000	850	1,255	151,883	2028/01/15
NETHERLANDS 4.0 01/15/37		国債証券	4.0000	950	1,613	195,141	2037/01/15
NETHERLANDS 2.5 01/15/33		国債証券	2.5000	910	1,234	149,258	2033/01/15
NETHERLANDS 0.5 01/15/40		国債証券	0.5000	340	374	45,257	2040/01/15
NETHERLANDS 01/15/22		国債証券	0.0000	460	465	56,288	2022/01/15
NETHERLANDS 01/15/24		国債証券	0.0000	1,230	1,259	152,362	2024/01/15
NETHERLANDS 3.25 07/15/21		国債証券	3.2500	1,860	1,960	237,138	2021/07/15
NETHERLANDS 1.75 07/15/23		国債証券	1.7500	1,110	1,201	145,262	2023/07/15
NETHERLANDS 0.5 07/15/26		国債証券	0.5000	940	1,001	121,097	2026/07/15
NETHERLANDS 2.25 07/15/22		国債証券	2.2500	880	941	113,864	2022/07/15
NETHERLANDS 2.0 07/15/24		国債証券	2.0000	820	914	110,641	2024/07/15
NETHERLANDS 0.25 07/15/25		国債証券	0.2500	1,020	1,065	128,793	2025/07/15
NETHERLANDS 0.75 07/15/28		国債証券	0.7500	750	825	99,771	2028/07/15
NETHERLANDS 0.75 07/15/27		国債証券	0.7500	1,000	1,090	131,925	2027/07/15
NETHERLANDS 0.25 07/15/29		国債証券	0.2500	790	835	101,042	2029/07/15
小計		—	—	16,070	19,688	2,380,903	—
<b>(ユーロ…ベルギー)</b>			%	千ユーロ	千ユーロ	千円	
BELGIUM 4.0 03/28/22		国債証券	4.0000	1,080	1,185	143,365	2022/03/28
BELGIUM 5.5 03/28/28		国債証券	5.5000	1,240	1,832	221,578	2028/03/28
BELGIUM 4.25 03/28/41		国債証券	4.2500	1,070	1,921	232,388	2041/03/28
BELGIUM 4.5 03/28/26		国債証券	4.5000	790	1,031	124,724	2026/03/28
BELGIUM 4.0 03/28/32		国債証券	4.0000	530	792	95,865	2032/03/28
BELGIUM 5.0 03/28/35		国債証券	5.0000	1,210	2,100	254,045	2035/03/28
BELGIUM 1.25 04/22/33		国債証券	1.2500	510	594	71,901	2033/04/22
BELGIUM 3.75 06/22/45		国債証券	3.7500	630	1,131	136,882	2045/06/22

銘柄	当			期		末
	種類	利率	額面金額	評価額		償還年月日
				外貨建金額	邦貨換算金額	
(ユーロ…ベルギー)		%	千ユーロ	千ユーロ	千円	
BELGIUM 1.6 06/22/47	国債証券	1.6000	640	821	99,325	2047/06/22
BELGIUM 1.7 06/22/50	国債証券	1.7000	390	513	62,072	2050/06/22
BELGIUM 2.25 06/22/57	国債証券	2.2500	320	489	59,163	2057/06/22
BELGIUM 2.15 06/22/66	国債証券	2.1500	320	495	59,882	2066/06/22
BELGIUM 1.0 06/22/26	国債証券	1.0000	720	784	94,912	2026/06/22
BELGIUM 2.6 06/22/24	国債証券	2.6000	1,050	1,194	144,444	2024/06/22
BELGIUM 1.0 06/22/31	国債証券	1.0000	810	910	110,132	2031/06/22
BELGIUM 2.25 06/22/23	国債証券	2.2500	160	175	21,199	2023/06/22
BELGIUM 0.8 06/22/28	国債証券	0.8000	880	959	115,974	2028/06/22
BELGIUM 0.9 06/22/29	国債証券	0.9000	610	674	81,571	2029/06/22
BELGIUM 3.0 06/22/34	国債証券	3.0000	470	669	80,915	2034/06/22
BELGIUM 1.9 06/22/38	国債証券	1.9000	590	763	92,374	2038/06/22
BELGIUM 0.8 06/22/25	国債証券	0.8000	900	961	116,295	2025/06/22
BELGIUM 0.8 06/22/27	国債証券	0.8000	650	704	85,255	2027/06/22
BELGIUM 1.45 06/22/37	国債証券	1.4500	150	181	21,917	2037/06/22
BELGIUM 0.1 06/22/30	国債証券	0.1000	240	245	29,737	2030/06/22
BELGIUM 4.25 09/28/21	国債証券	4.2500	1,240	1,336	161,629	2021/09/28
BELGIUM 4.25 09/28/22	国債証券	4.2500	1,190	1,341	162,252	2022/09/28
BELGIUM 0.5 10/22/24	国債証券	0.5000	530	555	67,147	2024/10/22
BELGIUM 0.2 10/22/23	国債証券	0.2000	660	678	82,072	2023/10/22
小計	-	-	19,580	25,047	3,029,029	-
(ユーロ…フランス)		%	千ユーロ	千ユーロ	千円	
FRANCE OAT 03/25/24	国債証券	0.0000	2,720	2,785	336,795	2024/03/25
FRANCE OAT 03/25/25	国債証券	0.0000	1,270	1,302	157,570	2025/03/25
FRANCE OAT 03/25/23	国債証券	0.0000	1,900	1,936	234,128	2023/03/25
FRANCE BTAN 8.5 04/25/23	国債証券	8.5000	1,030	1,332	161,114	2023/04/25
FRANCE OAT 3.5 04/25/26	国債証券	3.5000	2,800	3,489	422,036	2026/04/25
FRANCE OAT 4.5 04/25/41	国債証券	4.5000	2,270	4,233	511,908	2041/04/25
FRANCE OAT 4.0 04/25/55	国債証券	4.0000	960	1,994	241,217	2055/04/25
FRANCE OAT 4.0 04/25/60	国債証券	4.0000	790	1,732	209,548	2060/04/25
FRANCE OAT 5.5 04/25/29	国債証券	5.5000	2,540	3,907	472,479	2029/04/25
FRANCE OAT 3.0 04/25/22	国債証券	3.0000	2,850	3,076	372,075	2022/04/25
FRANCE OAT 4.75 04/25/35	国債証券	4.7500	1,650	2,823	341,495	2035/04/25
FRANCE OAT 3.25 05/25/45	国債証券	3.2500	1,640	2,751	332,771	2045/05/25
FRANCE OAT 2.0 05/25/48	国債証券	2.0000	1,490	2,078	251,312	2048/05/25
FRANCE OAT 1.5 05/25/50	国債証券	1.5000	1,560	1,973	238,667	2050/05/25
FRANCE OAT 1.75 05/25/66	国債証券	1.7500	650	924	111,751	2066/05/25
FRANCE OAT 2.25 05/25/24	国債証券	2.2500	1,980	2,221	268,616	2024/05/25
FRANCE OAT 2.5 05/25/30	国債証券	2.5000	2,770	3,543	428,519	2030/05/25
FRANCE OAT 0.75 05/25/28	国債証券	0.7500	2,610	2,844	344,009	2028/05/25
FRANCE OAT 1.5 05/25/31	国債証券	1.5000	2,290	2,712	328,057	2031/05/25
FRANCE OAT 0.5 05/25/25	国債証券	0.5000	2,620	2,762	334,053	2025/05/25
FRANCE OAT 0.5 05/25/29	国債証券	0.5000	2,190	2,344	283,550	2029/05/25
FRANCE OAT 1.25 05/25/34	国債証券	1.2500	1,740	2,040	246,778	2034/05/25
FRANCE OAT 0.5 05/25/26	国債証券	0.5000	2,070	2,193	265,246	2026/05/25
FRANCE OAT 1.0 05/25/27	国債証券	1.0000	1,650	1,817	219,783	2027/05/25
FRANCE OAT 1.75 05/25/23	国債証券	1.7500	1,930	2,079	251,529	2023/05/25
FRANCE OAT 1.25 05/25/36	国債証券	1.2500	1,990	2,340	283,029	2036/05/25

銘	柄	当				期		末									
		種	類	利	率	額	面	金	額		償	還	年	月	日		
									外	貨						建	金
<b>(ユーロ…フランス)</b>					%	千	ユー	ロ	千	ユー	ロ	千	円				
FRANCE OAT 05/25/22		国	債	証	券	0.0000	3,000		3,043		368,002			2022/05/25			
FRANCE OAT 05/25/21		国	債	証	券	0.0000	2,510		2,528		305,825			2021/05/25			
FRANCE OAT 1.75 06/25/39		国	債	証	券	1.7500	1,280		1,643		198,741			2039/06/25			
FRANCE OAT 4.25 10/25/23		国	債	証	券	4.2500	3,500		4,131		499,630			2023/10/25			
FRANCE OAT 6.0 10/25/25		国	債	証	券	6.0000	1,800		2,472		298,974			2025/10/25			
FRANCE OAT 2.75 10/25/27		国	債	証	券	2.7500	2,700		3,357		406,048			2027/10/25			
FRANCE OAT 4.0 10/25/38		国	債	証	券	4.0000	1,770		3,003		363,187			2038/10/25			
FRANCE OAT 3.25 10/25/21		国	債	証	券	3.2500	2,980		3,174		383,851			2021/10/25			
FRANCE OAT 5.75 10/25/32		国	債	証	券	5.7500	2,120		3,699		447,366			2032/10/25			
FRANCE OAT 2.25 10/25/22		国	債	証	券	2.2500	3,030		3,265		394,870			2022/10/25			
FRANCE OAT 1.75 11/25/24		国	債	証	券	1.7500	2,680		2,976		359,967			2024/11/25			
FRANCE OAT 1.0 11/25/25		国	債	証	券	1.0000	1,720		1,867		225,874			2025/11/25			
FRANCE OAT 0.25 11/25/26		国	債	証	券	0.2500	1,380		1,442		174,397			2026/11/25			
FRANCE OAT 0.75 11/25/28		国	債	証	券	0.7500	2,140		2,338		282,736			2028/11/25			
FRANCE OAT 0.0 11/25/29		国	債	証	券	0.0000	610		622		75,322			2029/11/25			
小	計	-			-		83,180		102,810		12,432,844			-			
<b>(ユーロ…ドイツ)</b>					%	千	ユー	ロ	千	ユー	ロ	千	円				
DEUTSCHLAND 6.25 01/04/24		国	債	証	券	6.2500	840		1,067		129,067			2024/01/04			
DEUTSCHLAND 5.625 01/04/28		国	債	証	券	5.6250	1,100		1,646		199,120			2028/01/04			
DEUTSCHLAND 6.25 01/04/30		国	債	証	券	6.2500	710		1,192		144,230			2030/01/04			
DEUTSCHLAND 5.5 01/04/31		国	債	証	券	5.5000	1,240		2,059		249,010			2031/01/04			
DEUTSCHLAND 4.0 01/04/37		国	債	証	券	4.0000	1,500		2,590		313,214			2037/01/04			
DEUTSCHLAND 2.0 01/04/22		国	債	証	券	2.0000	1,650		1,732		209,565			2022/01/04			
DEUTSCHLAND 0.5 02/15/25		国	債	証	券	0.5000	1,360		1,439		174,074			2025/02/15			
DEUTSCHLAND 0.5 02/15/26		国	債	証	券	0.5000	1,260		1,346		162,775			2026/02/15			
DEUTSCHLAND 0.25 02/15/29		国	債	証	券	0.2500	1,670		1,785		215,972			2029/02/15			
DEUTSCHLAND 1.5 02/15/23		国	債	証	券	1.5000	970		1,033		124,989			2023/02/15			
DEUTSCHLAND 0.5 02/15/28		国	債	証	券	0.5000	1,430		1,552		187,720			2028/02/15			
DEUTSCHLAND 1.75 02/15/24		国	債	証	券	1.7500	1,500		1,646		199,107			2024/02/15			
DEUTSCHLAND 0.25 02/15/27		国	債	証	券	0.2500	1,800		1,907		230,666			2027/02/15			
BUNDESOWL 04/08/22		国	債	証	券	0.0000	1,340		1,358		164,301			2022/04/08			
BUNDESOWL 04/14/23		国	債	証	券	0.0000	1,130		1,153		139,552			2023/04/14			
BUNDESOWL 04/05/24		国	債	証	券	0.0000	630		647		78,283			2024/04/05			
DEUTSCHLAND 1.5 05/15/24		国	債	証	券	1.5000	1,010		1,103		133,488			2024/05/15			
DEUTSCHLAND 1.5 05/15/23		国	債	証	券	1.5000	850		910		110,091			2023/05/15			
DEUTSCHLAND 6.5 07/04/27		国	債	証	券	6.5000	710		1,085		131,313			2027/07/04			
DEUTSCHLAND 4.75 07/04/28		国	債	証	券	4.7500	600		871		105,369			2028/07/04			
DEUTSCHLAND 4.25 07/04/39		国	債	証	券	4.2500	840		1,570		189,868			2039/07/04			
DEUTSCHLAND 3.25 07/04/42		国	債	証	券	3.2500	900		1,579		191,063			2042/07/04			
DEUTSCHLAND 2.5 07/04/44		国	債	証	券	2.5000	1,660		2,696		326,082			2044/07/04			
DEUTSCHLAND 4.75 07/04/40		国	債	証	券	4.7500	920		1,852		224,006			2040/07/04			
DEUTSCHLAND 3.25 07/04/21		国	債	証	券	3.2500	1,150		1,211		146,466			2021/07/04			
DEUTSCHLAND 1.75 07/04/22		国	債	証	券	1.7500	1,540		1,628		196,902			2022/07/04			
DEUTSCHLAND 4.75 07/04/34		国	債	証	券	4.7500	1,370		2,391		289,210			2034/07/04			
DEUTSCHLAND 2.5 08/15/46		国	債	証	券	2.5000	1,730		2,882		348,631			2046/08/15			
DEUTSCHLAND 1.25 08/15/48		国	債	証	券	1.2500	1,040		1,401		169,533			2048/08/15			
DEUTSCHLAND 1.0 08/15/25		国	債	証	券	1.0000	670		731		88,450			2025/08/15			
DEUTSCHLAND 0.5 08/15/27		国	債	証	券	0.5000	1,600		1,730		209,317			2027/08/15			

銘柄	当			期		末
	種類	利率	額面金額	評価額		償還年月日
				外貨建金額	邦貨換算金額	
<b>(ユーロ…ドイツ)</b>		%	千ユーロ	千ユーロ	千円	
DEUTSCHLAND 08/15/26	国債証券	0.0000	1,710	1,778	215,069	2026/08/15
DEUTSCHLAND 0.25 08/15/28	国債証券	0.2500	1,440	1,536	185,855	2028/08/15
DEUTSCHLAND 2.0 08/15/23	国債証券	2.0000	1,500	1,641	198,478	2023/08/15
DEUTSCHLAND 1.0 08/15/24	国債証券	1.0000	1,340	1,441	174,277	2024/08/15
DEUTSCHLAND 08/15/29	国債証券	0.0000	430	449	54,383	2029/08/15
DEUTSCHLAND 0.0 08/15/50	国債証券	0.0000	330	324	39,275	2050/08/15
DEUTSCHLAND 2.25 09/04/21	国債証券	2.2500	1,070	1,117	135,138	2021/09/04
DEUTSCHLAND 1.5 09/04/22	国債証券	1.5000	1,650	1,741	210,627	2022/09/04
BUNDESUBL 10/18/24	国債証券	0.0000	1,130	1,164	140,846	2024/10/18
BUNDESUBL 10/07/22	国債証券	0.0000	1,400	1,424	172,246	2022/10/07
BUNDESUBL 10/13/23	国債証券	0.0000	1,280	1,311	158,601	2023/10/13
小計	—	—	50,000	61,740	7,466,249	—
<b>(ユーロ…スペイン)</b>		%	千ユーロ	千ユーロ	千円	
SPAIN 5.85 01/31/22	国債証券	5.8500	1,810	2,032	245,755	2022/01/31
SPAIN 6.0 01/31/29	国債証券	6.0000	1,580	2,406	291,001	2029/01/31
SPAIN 4.8 01/31/24	国債証券	4.8000	1,130	1,357	164,175	2024/01/31
SPAIN 4.2 01/31/37	国債証券	4.2000	1,340	2,118	256,163	2037/01/31
SPAIN 5.4 01/31/23	国債証券	5.4000	1,460	1,709	206,752	2023/01/31
SPAIN 1.6 04/30/25	国債証券	1.6000	1,660	1,815	219,536	2025/04/30
SPAIN 3.8 04/30/24	国債証券	3.8000	1,270	1,487	179,929	2024/04/30
SPAIN 1.5 04/30/27	国債証券	1.5000	1,210	1,340	162,157	2027/04/30
SPAIN 1.95 04/30/26	国債証券	1.9500	1,530	1,724	208,525	2026/04/30
SPAIN 1.4 04/30/28	国債証券	1.4000	1,240	1,375	166,283	2028/04/30
SPAIN 1.45 04/30/29	国債証券	1.4500	1,370	1,532	185,326	2029/04/30
SPAIN 0.4 04/30/22	国債証券	0.4000	1,570	1,599	193,380	2022/04/30
SPAIN 0.5 04/30/30	国債証券	0.5000	850	873	105,609	2030/04/30
SPAIN 5.9 07/30/26	国債証券	5.9000	1,170	1,620	195,948	2026/07/30
SPAIN 4.9 07/30/40	国債証券	4.9000	1,170	2,084	252,032	2040/07/30
SPAIN 4.7 07/30/41	国債証券	4.7000	1,070	1,891	228,758	2041/07/30
SPAIN 3.45 07/30/66	国債証券	3.4500	760	1,330	160,940	2066/07/30
SPAIN 4.65 07/30/25	国債証券	4.6500	1,370	1,729	209,141	2025/07/30
SPAIN 1.95 07/30/30	国債証券	1.9500	1,650	1,941	234,775	2030/07/30
SPAIN 5.75 07/30/32	国債証券	5.7500	1,220	2,027	245,212	2032/07/30
SPAIN 2.35 07/30/33	国債証券	2.3500	1,140	1,422	172,021	2033/07/30
SPAIN 1.4 07/30/28	国債証券	1.4000	1,540	1,703	206,047	2028/07/30
SPAIN 1.85 07/30/35	国債証券	1.8500	490	582	70,479	2035/07/30
SPAIN 0.75 07/30/21	国債証券	0.7500	1,700	1,730	209,274	2021/07/30
SPAIN 0.25 07/30/24	国債証券	0.2500	340	347	42,051	2024/07/30
SPAIN 0.35 07/30/23	国債証券	0.3500	1,120	1,146	138,689	2023/07/30
SPAIN 2.75 10/31/24	国債証券	2.7500	1,540	1,757	212,542	2024/10/31
SPAIN 5.15 10/31/28	国債証券	5.1500	880	1,259	152,348	2028/10/31
SPAIN 5.15 10/31/44	国債証券	5.1500	830	1,610	194,782	2044/10/31
SPAIN 2.9 10/31/46	国債証券	2.9000	1,040	1,506	182,234	2046/10/31
SPAIN 2.7 10/31/48	国債証券	2.7000	860	1,215	146,998	2048/10/31
SPAIN 2.15 10/31/25	国債証券	2.1500	1,580	1,786	216,081	2025/10/31
SPAIN 1.45 10/31/27	国債証券	1.4500	1,480	1,641	198,521	2027/10/31
SPAIN 1.3 10/31/26	国債証券	1.3000	1,070	1,167	141,229	2026/10/31
SPAIN 0.6 10/31/29	国債証券	0.6000	1,080	1,123	135,865	2029/10/31



銘柄	種 類	利 率	額 面 金 額	期 間		償 還 年 月 日
				評 価 額		
				外 貨 建 金 額	邦 貨 換 算 金 額	
(ユーロ…スペイン)		%	千ユーロ	千ユーロ	千円	
SPAIN 4.4 10/31/23	国債証券	4.4000	1,430	1,679	203,140	2023/10/31
SPAIN 0.45 10/31/22	国債証券	0.4500	1,340	1,371	165,872	2022/10/31
小 計	—	—	45,890	57,054	6,899,589	—
(ユーロ…イタリア)		%	千ユーロ	千ユーロ	千円	
ITALY BTPS 5.75 02/01/33	国債証券	5.7500	1,280	1,978	239,244	2033/02/01
ITALY BTPS 4.0 02/01/37	国債証券	4.0000	970	1,338	161,865	2037/02/01
ITALY BTPS 2.0 02/01/28	国債証券	2.0000	1,390	1,532	185,297	2028/02/01
ITALY BTPS 2.7 03/01/47	国債証券	2.7000	1,020	1,211	146,562	2047/03/01
ITALY BTPS 3.45 03/01/48	国債証券	3.4500	1,020	1,377	166,608	2048/03/01
ITALY BTPS 4.5 03/01/24	国債証券	4.5000	1,090	1,280	154,875	2024/03/01
ITALY BTPS 2.8 03/01/67	国債証券	2.8000	660	794	96,095	2067/03/01
ITALY BTPS 5.0 03/01/25	国債証券	5.0000	1,790	2,209	267,250	2025/03/01
ITALY BTPS 5.0 03/01/22	国債証券	5.0000	1,700	1,877	227,105	2022/03/01
ITALY BTPS 4.5 03/01/26	国債証券	4.5000	1,630	2,023	244,660	2026/03/01
ITALY BTPS 1.65 03/01/32	国債証券	1.6500	640	681	82,416	2032/03/01
ITALY BTPS 3.1 03/01/40	国債証券	3.1000	520	649	78,546	2040/03/01
ITALY BTPS 3.35 03/01/35	国債証券	3.3500	970	1,233	149,193	2035/03/01
ITALY BTPS 3.5 03/01/30	国債証券	3.5000	1,640	2,047	247,556	2030/03/01
ITALY BTPS 0.95 03/15/23	国債証券	0.9500	1,070	1,101	133,160	2023/03/15
ITALY BTPS 0.95 03/01/23	国債証券	0.9500	920	946	114,448	2023/03/01
ITALY BTPS 1.35 04/15/22	国債証券	1.3500	1,660	1,712	207,105	2022/04/15
ITALY BTPS 1.2 04/01/22	国債証券	1.2000	770	792	95,779	2022/04/01
ITALY BTPS 1.35 04/01/30	国債証券	1.3500	1,040	1,084	131,121	2030/04/01
ITALY BTPS 6.0 05/01/31	国債証券	6.0000	2,000	3,050	368,909	2031/05/01
ITALY BTPS 4.5 05/01/23	国債証券	4.5000	1,400	1,599	193,423	2023/05/01
ITALY BTPS 3.75 05/01/21	国債証券	3.7500	2,300	2,409	291,434	2021/05/01
ITALY BTPS 1.85 05/15/24	国債証券	1.8500	1,610	1,723	208,462	2024/05/15
ITALY BTPS 1.45 05/15/25	国債証券	1.4500	1,540	1,629	197,066	2025/05/15
ITALY BTPS 1.6 06/01/26	国債証券	1.6000	1,500	1,606	194,274	2026/06/01
ITALY BTPS 1.5 06/01/25	国債証券	1.5000	1,690	1,793	216,838	2025/06/01
ITALY BTPS 2.2 06/01/27	国債証券	2.2000	520	578	69,976	2027/06/01
ITALY BTPS 0.45 06/01/21	国債証券	0.4500	910	918	111,049	2021/06/01
ITALY BTPS 2.1 07/15/26	国債証券	2.1000	130	143	17,312	2026/07/15
ITALY BTPS 3.75 08/01/21	国債証券	3.7500	3,200	3,383	409,145	2021/08/01
ITALY BTPS 5.0 08/01/34	国債証券	5.0000	1,610	2,397	289,923	2034/08/01
ITALY BTPS 5.0 08/01/39	国債証券	5.0000	1,330	2,091	252,883	2039/08/01
ITALY BTPS 4.75 08/01/23	国債証券	4.7500	1,900	2,207	266,897	2023/08/01
ITALY BTPS 2.05 08/01/27	国債証券	2.0500	1,600	1,764	213,360	2027/08/01
ITALY BTPS 3.0 08/01/29	国債証券	3.0000	780	932	112,826	2029/08/01
ITALY BTPS 0.9 08/01/22	国債証券	0.9000	980	1,004	121,450	2022/08/01
ITALY BTPS 2.95 09/01/38	国債証券	2.9500	940	1,146	138,591	2038/09/01
ITALY BTPS 4.75 09/01/44	国債証券	4.7500	970	1,540	186,262	2044/09/01
ITALY BTPS 3.25 09/01/46	国債証券	3.2500	990	1,288	155,851	2046/09/01
ITALY BTPS 4.75 09/01/28	国債証券	4.7500	750	998	120,709	2028/09/01
ITALY BTPS 5.0 09/01/40	国債証券	5.0000	1,440	2,274	275,070	2040/09/01
ITALY BTPS 2.45 09/01/50	国債証券	2.4500	700	786	95,096	2050/09/01
ITALY BTPS 4.75 09/01/21	国債証券	4.7500	2,470	2,657	321,427	2021/09/01
ITALY BTPS 2.45 09/01/33	国債証券	2.4500	1,100	1,269	153,514	2033/09/01

銘	柄	当				期		末									
		種	類	利	率	額	面	金	額		償	還	年	月	日		
									外	貨						建	金
<b>(ユーロ…イタリア)</b>					%	千	ユー	ロ	千	ユー	ロ	千	円				
ITALY	BTPS	3.75	09/01/24	国	債	証	券	3.7500	1,900	2,201	266,175						2024/09/01
ITALY	BTPS	3.85	09/01/49	国	債	証	券	3.8500	740	1,066	128,979						2049/09/01
ITALY	BTPS	5.5	09/01/22	国	債	証	券	5.5000	1,150	1,311	158,652						2022/09/01
ITALY	BTPS	2.25	09/01/36	国	債	証	券	2.2500	1,020	1,147	138,767						2036/09/01
ITALY	BTPS	1.45	09/15/22	国	債	証	券	1.4500	1,500	1,559	188,540						2022/09/15
ITALY	BTPS	0.65	10/15/23	国	債	証	券	0.6500	980	1,001	121,096						2023/10/15
ITALY	BTPS	9.0	11/01/23	国	債	証	券	9.0000	1,190	1,580	191,151						2023/11/01
ITALY	BTPS	7.25	11/01/26	国	債	証	券	7.2500	1,080	1,556	188,214						2026/11/01
ITALY	BTPS	6.5	11/01/27	国	債	証	券	6.5000	1,790	2,568	310,648						2027/11/01
ITALY	BTPS	5.25	11/01/29	国	債	証	券	5.2500	2,030	2,854	345,155						2029/11/01
ITALY	BTPS	5.5	11/01/22	国	債	証	券	5.5000	1,960	2,253	272,494						2022/11/01
ITALY	BTPS	1.45	11/15/24	国	債	証	券	1.4500	1,040	1,099	132,941						2024/11/15
ITALY	BTPS	2.5	11/15/25	国	債	証	券	2.5000	550	615	74,385						2025/11/15
ITALY	BTPS	0.35	11/01/21	国	債	証	券	0.3500	1,700	1,716	207,544						2021/11/01
ITALY	BTPS	2.0	12/01/25	国	債	証	券	2.0000	970	1,058	128,015						2025/12/01
ITALY	BTPS	1.25	12/01/26	国	債	証	券	1.2500	1,350	1,415	171,157						2026/12/01
ITALY	BTPS	2.5	12/01/24	国	債	証	券	2.5000	970	1,073	129,785						2024/12/01
ITALY	BTPS	2.8	12/01/28	国	債	証	券	2.8000	1,400	1,640	198,340						2028/12/01
ITALY	BTPS	2.15	12/15/21	国	債	証	券	2.1500	1,680	1,751	211,796						2021/12/15
小	計	-	-	-	-	-	-	-	81,140	96,539	11,674,496						-
<b>(ユーロ…フィンランド)</b>					%	千	ユー	ロ	千	ユー	ロ	千	円				
FINLAND	2.0	04/15/24	国	債	証	券	2.0000	280	280	310	37,537						2024/04/15
FINLAND	0.75	04/15/31	国	債	証	券	0.7500	380	419	50,722							2031/04/15
FINLAND	1.375	04/15/47	国	債	証	券	1.3750	130	169	20,476							2047/04/15
FINLAND	0.5	04/15/26	国	債	証	券	0.5000	300	317	38,438							2026/04/15
FINLAND	1.125	04/15/34	国	債	証	券	1.1250	230	267	32,369							2034/04/15
FINLAND	1.5	04/15/23	国	債	証	券	1.5000	170	181	21,932							2023/04/15
FINLAND	04/15/22	国	債	証	券	0.0000	320	324	39,228								2022/04/15
FINLAND	4.0	07/04/25	国	債	証	券	4.0000	430	536	64,824							2025/07/04
FINLAND	2.75	07/04/28	国	債	証	券	2.7500	380	479	58,015							2028/07/04
FINLAND	2.625	07/04/42	国	債	証	券	2.6250	350	541	65,528							2042/07/04
FINLAND	0.5	09/15/29	国	債	証	券	0.5000	270	289	35,043							2029/09/15
FINLAND	0.875	09/15/25	国	債	証	券	0.8750	300	323	39,082							2025/09/15
FINLAND	0.5	09/15/28	国	債	証	券	0.5000	240	257	31,089							2028/09/15
FINLAND	0.5	09/15/27	国	債	証	券	0.5000	300	320	38,704							2027/09/15
FINLAND	1.625	09/15/22	国	債	証	券	1.6250	400	423	51,178							2022/09/15
FINLAND	09/15/23	国	債	証	券	0.0000	230	235	28,422								2023/09/15
小	計	-	-	-	-	-	-	-	4,710	5,396	652,595						-
<b>(ユーロ…オーストリア)</b>					%	千	ユー	ロ	千	ユー	ロ	千	円				
AUSTRIA	3.8	01/26/62	国	債	証	券	3.8000	250	250	571	69,171						2062/01/26
AUSTRIA	1.5	02/20/47	国	債	証	券	1.5000	370	485	58,758							2047/02/20
AUSTRIA	0.5	02/20/29	国	債	証	券	0.5000	340	364	44,050							2029/02/20
AUSTRIA	0.75	02/20/28	国	債	証	券	0.7500	820	892	107,980							2028/02/20
AUSTRIA	4.85	03/15/26	国	債	証	券	4.8500	590	782	94,684							2026/03/15
AUSTRIA	4.15	03/15/37	国	債	証	券	4.1500	890	1,509	182,536							2037/03/15
AUSTRIA	3.65	04/20/22	国	債	証	券	3.6500	280	305	36,999							2022/04/20
AUSTRIA	0.5	04/20/27	国	債	証	券	0.5000	520	553	66,980							2027/04/20
AUSTRIA	2.4	05/23/34	国	債	証	券	2.4000	480	645	78,117							2034/05/23

銘	柄	当 期				末	
		種 類	利 率	額 面 金 額	評 価 額		償 還 年 月 日
					外 貨 建 金 額	邦 貨 換 算 金 額	
(ユーロ…オーストリア)			%	千ユーロ	千ユーロ	千円	
AUSTRIA 3.15 06/20/44	国債証券	3.1500	460	781	94,447	2044/06/20	
AUSTRIA 6.25 07/15/27	国債証券	6.2500	670	1,004	121,476	2027/07/15	
AUSTRIA 07/15/23	国債証券	0.0000	350	357	43,178	2023/07/15	
AUSTRIA 3.5 09/15/21	国債証券	3.5000	1,420	1,511	182,745	2021/09/15	
AUSTRIA 2.1 09/20/17	国債証券	2.1000	330	643	77,778	2117/09/20	
AUSTRIA 09/20/22	国債証券	0.0000	470	477	57,767	2022/09/20	
AUSTRIA 1.65 10/21/24	国債証券	1.6500	540	596	72,076	2024/10/21	
AUSTRIA 0.75 10/20/26	国債証券	0.7500	580	625	75,686	2026/10/20	
AUSTRIA 1.2 10/20/25	国債証券	1.2000	640	701	84,885	2025/10/20	
AUSTRIA 1.75 10/20/23	国債証券	1.7500	750	815	98,569	2023/10/20	
AUSTRIA 1.5 11/02/86	国債証券	1.5000	180	262	31,776	2086/11/02	
AUSTRIA 3.4 11/22/22	国債証券	3.4000	740	822	99,484	2022/11/22	
小	計	—	—	11,670	14,712	1,779,149	—
合	計	—	—	—	—	127,972,430	—

## ■投資信託財産の構成

2020年2月21日現在

項 目	当 期		末
	評 価 額	比	率
公 社 債	千円		%
公 社 債	127,972,430		97.7
コ ー ル ・ ロ ー ン 等 、 そ の 他	3,017,425		2.3
投 資 信 託 財 産 総 額	130,989,855		100.0

(注1) 評価額の単位未満は切捨ててあります。％は、小数点第2位を四捨五入しています。

(注2) 当期末の外貨建資産の投資信託財産総額に対する比率は、130,489,048千円、99.6％です。

(注3) 外貨建資産は、期末の時価をわが国の対顧客電信売買相場の仲値により邦貨換算したものです。なお、2020年2月21日における邦貨換算レートは、1アメリカ・ドル=112.11円、1カナダ・ドル=84.60円、1オーストラリア・ドル=74.21円、1シンガポール・ドル=80.07円、1イギリス・ポンド=144.44円、1デンマーク・クローネ=16.19円、1ノルウェー・クローネ=12.03円、1スウェーデン・クローナ=11.42円、1メキシコ・ペソ=5.95円、1マレーシア・リングギット=26.75円、1南アフリカ・ランド=7.42円、1ポーランド・ズロチ=28.27円、1ユーロ=120.93円です。

# ■資産、負債、元本および基準価額の状況

(2020年2月21日)現在

項 目	当 期 末
(A) 資 産	130,989,855,521円
コ ー ル ・ ク ー ン 等	2,138,894,536
公 社 債(評価額)	127,972,430,109
未 収 利 息	869,632,019
前 払 費 用	8,898,857
(B) 負 債	185,938,200
未 払 解 約 金	185,938,200
(C) 純 資 産 総 額(A - B)	130,803,917,321
元 本	66,784,593,799
次 期 繰 越 損 益	64,019,323,522
(D) 受 益 権 総 口 数	66,784,593,799口
1 万 口 当 た り 基 準 価 額(C/D)	19,586円

(注1) 期首元本額 108,789,722,301円  
 追加設定元本額 14,409,786,591円  
 一部解約元本額 56,414,915,093円

(注2) 期末における元本の内訳

D I A M 外国債券パッシブ・ファンド	8,874,003,827円
M I T O ラップ型ファンド (安定型)	5,775,654円
M I T O ラップ型ファンド (中立型)	22,123,281円
M I T O ラップ型ファンド (積極型)	25,741,467円
グローバル8資産ラップファンド (安定型)	80,085,833円
グローバル8資産ラップファンド (中立型)	83,655,608円
グローバル8資産ラップファンド (積極型)	35,465,308円
たわらノーロード 先進国債券	6,509,607,053円
たわらノーロード 先進国債券<ラップ向け>	149,495,926円
たわらノーロード バランス (8資産均等型)	479,712,374円
たわらノーロード バランス (堅実型)	11,707,903円
たわらノーロード バランス (標準型)	55,613,057円
たわらノーロード バランス (積極型)	11,564,861円
たわらノーロード スマートグローバルバランス (保守型)	1,913,072円
たわらノーロード スマートグローバルバランス (安定型)	134,211,407円
たわらノーロード スマートグローバルバランス (安定成長型)	176,522,766円
たわらノーロード スマートグローバルバランス (成長型)	60,240,852円
たわらノーロード スマートグローバルバランス (積極型)	36,378,986円
たわらノーロード 最適化バランス (保守型)	68,332円
たわらノーロード 最適化バランス (安定型)	2,616,898円
たわらノーロード 最適化バランス (安定成長型)	4,040,132円
たわらノーロード 最適化バランス (成長型)	1,282,053円
たわらノーロード 最適化バランス (積極型)	2,349,638円
D I A M 外国債券インデックスファンド<DC年金>	5,832,006,477円
One DC 先進国債券インデックスファンド	639,979円
D I A M バランス・ファンド<DC年金>1 安定型	585,714,796円
D I A M バランス・ファンド<DC年金>2 安定・成長型	1,821,374,172円
D I A M バランス・ファンド<DC年金>3 成長型	1,899,253,523円
D I A M DC バランス30インデックスファンド	367,533,477円
D I A M DC バランス50インデックスファンド	397,283,999円
D I A M DC バランス70インデックスファンド	632,041,626円
マネックス資産設計ファンド (隔月分配型)	20,946,445円
マネックス資産設計ファンド (育成型)	607,750,277円
マネックス資産設計ファンド エボリューション	22,230,425円
D I A M DC 8資産バランスファンド (新興国10)	125,271,635円
D I A M DC 8資産バランスファンド (新興国20)	89,691,387円
D I A M DC 8資産バランスファンド (新興国30)	147,541,325円
クルーズコントロール	1,255,331,264円

D I A M 8資産バランスファンドN<DC年金>	109,167,362円
4資産分散投資・ハイクラス<DC年金>	177,161,233円
クルーズコントロール<DC年金>	1,269,534円
D I A M コア資産設計ファンド (堅実型)	1,786,439円
D I A M コア資産設計ファンド (積極型)	7,504,090円
4資産分散投資・スタンダード<DC年金>	38,912,796円
9資産分散投資・スタンダード<DC年金>	120,359,994円
4資産分散投資・ミドルクラス<DC年金>	139,662円
D I A M パッシブ資産分散ファンド	1,165,889,077円
インカム重視マルチアセット運用ファンド2019-12 (適格機関投資家限定)	818,056円
D I A M 指替フルヘルプ型外国債券パッシブ私募ファンド (適格機関投資家向け)	6,588,503,236円
D I A M 外国債券パッシブファンド (適格機関投資家向け)	3,322,079,347円
外国債券パッシブファンド (適格機関投資家限定)	2,199,859,662円
先進国債券パッシブファンド (適格機関投資家限定)	6,073,392,201円
D I A M ワールドバランス25VA (適格機関投資家限定)	71,552,724円
インカム重視マルチアセット運用ファンド (適格機関投資家限定)	255,255円
D I A M グローバル・バランスファンド25VA (適格機関投資家限定)	606,183,336円
D I A M グローバル・バランスファンド50VA (適格機関投資家限定)	455,700,977円
D I A M 国際分散バランスファンド30VA (適格機関投資家限定)	42,453,454円
D I A M 国際分散バランスファンド50VA (適格機関投資家限定)	68,261,200円
D I A M 国内重視バランスファンド30VA (適格機関投資家限定)	19,577,030円
D I A M 国内重視バランスファンド50VA (適格機関投資家限定)	5,136,190円
D I A M 世界バランスファンド40VA (適格機関投資家限定)	55,431,781円
D I A M 世界バランスファンド50VA (適格機関投資家限定)	76,799,804円
D I A M バランスファンド25VA (適格機関投資家限定)	2,762,682,039円
D I A M バランスファンド37.5VA (適格機関投資家限定)	1,924,647,331円
D I A M バランスファンド50VA (適格機関投資家限定)	3,376,447,915円
D I A M グローバル・アセット・バランスVA (適格機関投資家限定)	604,894,639円
D I A M グローバル・アセット・バランスVA2 (適格機関投資家限定)	234,213,008円
D I A M アクアグローバルバランスファンド30VA (適格機関投資家限定)	2,604,999,197円
D I A M 世界アセットバランスファンド2VA (適格機関投資家向け)	639,500,550円
D I A M 世界バランスファンド55VA (適格機関投資家限定)	4,781,172円
D I A M 世界バランスファンド35VA (適格機関投資家限定)	91,625,774円
D I A M 世界アセットバランスファンド2VA (適格機関投資家限定)	449,766,733円
D I A M 世界アセットバランスファンド3VA (適格機関投資家限定)	644,060,493円
D I A M 世界アセットバランスファンド4VA (適格機関投資家限定)	1,151,182,638円
D I A M 世界バランス25VA (適格機関投資家限定)	73,750,748円
D I A M バランス20VA (適格機関投資家限定)	44,525,537円
D I A M バランス40VA (適格機関投資家限定)	364,076円
D I A M バランス60VA (適格機関投資家限定)	170,414円
期末元本合計	66,784,593,799円

## ■損益の状況

当期 自2019年2月22日 至2020年2月21日

項	目	当 期
(A) 配 当 等 収 益		3,956,180,646円
受 取 利 息		3,956,709,728
支 払 利 息		△529,082
(B) 有 価 証 券 売 買 損 益		7,416,281,605
売 買 益		12,399,227,471
売 買 損		△4,982,945,866
(C) そ の 他 費 用		△19,454,538
(D) 当 期 損 益 金(A + B + C)		11,353,007,713
(E) 前 期 繰 越 損 益 金		88,880,284,980
(F) 解 約 差 損 益 金		△48,712,391,980
(G) 追 加 信 託 差 損 益 金		12,498,422,809
(H) 合 計(D + E + F + G)		64,019,323,522
次 期 繰 越 損 益 金(H)		64,019,323,522

(注1) (B)有価証券売買損益は期末の評価換えによるものを含みます。

(注2) (F)解約差損益金とあるのは、中途解約の際、元本から解約価額を差し引いた差額分をいいます。

(注3) (G)追加信託差損益金とあるのは、信託の追加設定の際、追加設定をした価額から元本を差し引いた差額分をいいます。

# 外国株式パッシブ・ファンド・マザーファンド

## 運用報告書

第18期（決算日 2020年2月17日）

（計算期間 2019年2月16日～2020年2月17日）

外国株式パッシブ・ファンド・マザーファンドの第18期の運用状況をご報告申し上げます。

当ファンドの仕組みは次の通りです。

信託期間	2002年9月2日から無期限です。
運用方針	主に海外の株式に投資を行い、MSCIコクサイ・インデックス（円換算ベース、配当込み、為替ヘッジなし）に連動する投資成果をめざして運用を行います。
主要投資対象	海外の株式を主要投資対象とします。
主な組入制限	株式への投資割合には、制限を設けません。 外貨建資産への投資には、制限を設けません。

### ■最近5期の運用実績

決算期	基準価額		MSCIコクサイ・インデックス		株式組入 比率	株式先物 比率	純資産 総額
	円	%	（円換算ベース、配当込み、 為替ヘッジなし） （ベンチマーク）	ポイント			
14期(2016年2月15日)	23,909	△17.1	764,772.48	△16.9	96.1	1.2	242,694
15期(2017年2月15日)	30,270	26.6	971,437.64	27.0	95.6	1.7	278,963
16期(2018年2月15日)	33,302	10.0	1,070,930.74	10.2	95.7	2.2	284,448
17期(2019年2月15日)	34,418	3.4	1,111,144.35	3.8	95.3	2.0	349,689
18期(2020年2月17日)	41,812	21.5	1,354,548.25	21.9	94.7	2.7	370,420

(注1) 株式先物比率は、買建比率－売建比率です。

(注2) ベンチマークはMSCIコクサイ・インデックス（円換算ベース、配当込み、為替ヘッジなし）であり、算出にあたっては米ドルベース指数をもとに委託会社が独自に円換算しています（以下同じ）。

(注3) MSCIコクサイ・インデックスに関する著作権、知的財産権その他一切の権利はMSCI Inc. に帰属します。また、MSCI Inc. は同指数の内容を変更する権利および公表を停止する権利を有しています（以下同じ）。

(注4) △（白三角）はマイナスを意味しています（以下同じ）。

## ■当期中の基準価額と市況の推移

年 月 日	基 準 価 額		MSCIコクサイ・インデックス (円換算ベース、配当込み、為替ヘッジなし) (ベンチマーク)		株式組入 比 率	株式先物 比 率
	円	騰 落 率	ポ イ ン ト	騰 落 率		
(期 首) 2019年 2月 15日	34,418	% -	1,111,144.35	% -	% 95.3	% 2.0
2 月 末	35,326	2.6	1,141,179.46	2.7	95.4	2.0
3 月 末	35,574	3.4	1,149,447.69	3.4	95.6	1.7
4 月 末	37,169	8.0	1,201,500.33	8.1	96.0	1.1
5 月 末	34,824	1.2	1,125,763.75	1.3	95.4	1.9
6 月 末	36,077	4.8	1,166,661.32	5.0	95.7	1.5
7 月 末	37,059	7.7	1,198,358.28	7.8	95.6	1.6
8 月 末	35,209	2.3	1,139,763.28	2.6	94.8	2.2
9 月 末	36,342	5.6	1,176,490.64	5.9	95.1	2.0
10 月 末	37,786	9.8	1,221,956.80	10.0	95.0	2.2
11 月 末	39,192	13.9	1,268,768.91	14.2	95.3	1.9
12 月 末	40,378	17.3	1,307,005.29	17.6	95.9	1.4
2020年 1 月 末	40,429	17.5	1,309,282.33	17.8	94.8	2.7
(期 末) 2020年 2月 17日	41,812	21.5	1,354,548.25	21.9	94.7	2.7

(注1) 騰落率は期首比です。

(注2) 株式先物比率は、買建比率-売建比率です。

## ■当期の運用経過（2019年2月16日から2020年2月17日まで）

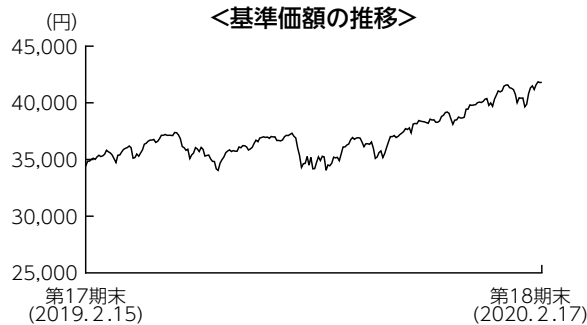

### 基準価額の推移

当期末の基準価額は41,812円となり、前期末比で21.5%上昇しました。

### 基準価額の主な変動要因

為替市場において、米ドルやユーロなどの通貨に対して円高となったことはマイナスに寄与したものの、米国のハト派的な金融政策や米中貿易協議の進展期待などから、米国や欧州などの株式市場が力強く上昇し、基準価額は上昇しました。

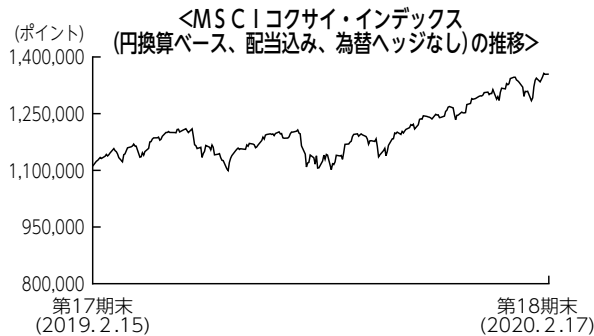

### 投資環境

外国株式市場は、米国が金融引き締めを急がない姿勢を示したことなどから2019年4月下旬にかけて堅調に推移しました。その後方向感の定まらない展開となりましたが、10月中旬以降は米中貿易協議への進展期待から上昇傾向となりました。2020年に入ると、中東情勢の悪化懸念や新型コロナウイルスの感染拡大などから一時下落する場面があったものの、前期末比で大きく上昇しました。欧州市場では英国やイタリアの政局混乱など不安要因はありましたが、前期末比で上昇しました。

為替市場では、米中貿易摩擦の緩和期待などから2019年4月後半にかけて対円で米ドルが買われる展開となりましたが、その後は米国の金利低下見通しなどから米ドル安に転じました。9月以降は米中对立の緩和期待や、米国の追加利下げ観測の後退などから米ドル高となったものの、前期末比では米ドル安円高となりました。ユーロは域内の景気減速懸念や、低金利環境の長期化観測などからユーロ安円高となりました。

### ポートフォリオについて

ベンチマークであるMSCIコクサイ・インデックス（円換算ベース、配当込み、為替ヘッジなし）のリスク特性に概ね一致したポートフォリオを構築しました。



## 【運用状況】

### ○組入株式上位10業種

#### 期首（前期末）

No.	業種	比率
1	ソフトウェア・サービス	8.5%
2	医薬品・バイオテクノロジー・ライフサイエンス	8.3
3	銀行	8.1
4	資本財	7.0
5	エネルギー	6.4
6	メディア・娯楽	5.8
7	ヘルスケア機器・サービス	4.8
8	食品・飲料・タバコ	4.7
9	小売	4.6
10	素材	4.4

#### 期末

No.	業種	比率
1	ソフトウェア・サービス	10.3%
2	医薬品・バイオテクノロジー・ライフサイエンス	7.9
3	銀行	7.3
4	資本財	6.7
5	メディア・娯楽	6.1
6	ヘルスケア機器・サービス	4.9
7	テクノロジー・ハードウェアおよび機器	4.9
8	小売	4.8
9	食品・飲料・タバコ	4.6
10	エネルギー	4.5



(注1) 比率は純資産総額に対する割合です。

(注2) 業種は各決算日時点でのGICS（世界産業分類基準）によるものです。

### ベンチマークとの差異について

ベンチマークは前期末比で21.9%上昇しました。

当ファンドはベンチマーク比で△0.4%と、配当課税等の要因を除くと、ベンチマークに概ね連動した投資成果となりました。

### 今後の運用方針

引き続き、ベンチマークに連動する投資成果をめざしたパッシブ運用を行います。

### ■ 1万口当たりの費用明細

項目	当期	
	金額	比率
(a) 売買委託手数料	1円	0.002%
(株 式)	( 0)	(0.001)
(先物・オプション)	( 0)	(0.001)
(投資信託受益証券)	( 0)	(0.000)
(投 資 証 券)	( 0)	(0.000)
(b) 有価証券取引税	1	0.004
(株 式)	( 1)	(0.004)
(投資信託受益証券)	( 0)	(0.000)
(投 資 証 券)	( 0)	(0.000)
(c) その他費用	13	0.034
(そ の 他)	(13)	(0.034)
合 計	15	0.040

(注) 金額欄は項目ごとに円未満は四捨五入してあります。比率欄は「1万口当たりのそれぞれの費用金額」を期中の平均基準価額(37,077円)で除して100を乗じたものです。なお、費用項目の概要及び注記については7ページ（1万口当たりの費用明細）をご参照ください。

■売買及び取引の状況 (2019年2月16日から2020年2月17日まで)

(1) 株 式

		買		付		売		付					
		株	数	金	額	株	数	金	額				
外	ア	メ	リ	カ	百株 20,597.12 (944.38)	千アメリカ・ドル 148,036 (△3,748)	百株 52,364.81	千アメリカ・ドル 408,490					
	カ	ナ	ダ	百株 3,511.18 (△1,155.8)	千カナダ・ドル 13,919 (△390)	百株 8,023.97	千カナダ・ドル 30,759						
	オ	ー	ス	トラ	リア	百株 4,492.22 (439.83)	千オーストラリア・ドル 8,156 (515)	百株 12,399.51	千オーストラリア・ドル 21,352				
	香			港	百株 8,847 (969.27)	千香港・ドル 25,910 (-)	百株 18,974.5	千香港・ドル 64,320					
	シ	ン	ガ	ポ	ー	ル	百株 1,711 (-)	千シンガポール・ドル 1,203 (-)	百株 11,375.4	千シンガポール・ドル 3,530			
	ニ	ュ	ー	ジ	ー	ラ	ン	ド	百株 1,097.05 (-)	千ニュージーランド・ドル 672 (-)	百株 912.87	千ニュージーランド・ドル 698	
	イ	ギ	リ	ス	百株 16,501.3 (174,827.16)	千イギリス・ポンド 11,324 (△314)	百株 218,837.93	千イギリス・ポンド 27,695					
	イ	ス	ラ	エ	ル	百株 1,257.5 (-)	千イスラエル・シケル 2,010 (-)	百株 2,354.7	千イスラエル・シケル 2,750				
	ス	イ	ス	百株 850.1 (375.47)	千スイス・フラン 6,472 (△480)	百株 2,677.98	千スイス・フラン 19,579						
	デ	ン	マ	ー	ク	百株 212.77 (17.54)	千デンマーク・クローネ 9,890 (-)	百株 709.27	千デンマーク・クローネ 27,146				
	ノ	ル	ウ	エ	ー	百株 291.8 (74.45)	千ノルウェー・クローネ 5,929 (-)	百株 1,353.09	千ノルウェー・クローネ 15,917				
	ス	ウ	エ	ー	デ	ン	百株 559.9 (243.67)	千スウェーデン・クローナ 8,994 (-)	百株 2,928.51	千スウェーデン・クローナ 42,541			
国	ユ	ー	ア	イ	ル	ラ	ン	ド	百株 341.42 (-)	千ユーロ 146 (-)	百株 832.18	千ユーロ 854	
			オ	ラ	ン	ダ	百株 1,455.84 (-)	千ユーロ 6,992 (-)	百株 1,907.64	千ユーロ 8,296			
			ベ	ル	ギ	ー	百株 162.34 (-)	千ユーロ 1,541 (-)	百株 361.48	千ユーロ 2,387			
			ル	ク	セ	ン	ブ	ル	グ	百株 131.92 (-)	千ユーロ 234 (-)	百株 334.29	千ユーロ 573
			フ	ラ	ン	ス	百株 1,262.54 (71.83)	千ユーロ 7,234 (△12)	百株 4,011.97	千ユーロ 19,883			
			ド	イ	ツ	百株 1,335.84 (54)	千ユーロ 6,531 (△409)	百株 3,740.17	千ユーロ 17,458				
			ポ	ル	ト	ガ	ル	百株 -	千ユーロ -	百株 526.32	千ユーロ 314		

			買 付		売 付	
			株 数	金 額	株 数	金 額
外 国	ユ ー ロ	ス ペ イ ン	1,815.36 (13,153.66)	千ユーロ 2,268 (△1)	20,677.83	千ユーロ 5,748
		イ タ リ ア	4,152.7 (-)	千ユーロ 2,024 (-)	11,344.16	千ユーロ 3,994
		フ ィ ン ラ ン ド	499.72 (252.94)	千ユーロ 739 (-)	1,374.73	千ユーロ 1,699
		オ ー ス ト リ ア	8.13 (-)	千ユーロ 38 (△35)	68.57	千ユーロ 280

(注1) 金額は受渡代金です。

(注2) ( ) 内は、株式分割、増資割当および合併等による増減分で、上段の数字には含まれておりません。

## (2) 投資信託受益証券、投資証券

	買 付		売 付	
	□ 数	金 額	□ 数	金 額
<b>アメリカ</b>	千□	千アメリカ・ドル	千□	千アメリカ・ドル
ALEXANDRIA REAL ESTATE EQUIT	(-)	(-)	0.998	152
BOSTON PROPERTIES INC	(-)	(-)	(-)	(-)
OMEGA HEALTHCARE INVS INC	17.771	747	1.282	165
ANNALY CAPITAL MANAGEMENT	(-)	(-)	(-)	(-)
PROLOGIS INC	(-)	(-)	17.307	158
AVALONBAY COMMUNITIES INC	(-)	(-)	(-)	(-)
EQUINIX INC	0.553	306	6.948	584
DUKE REALTY TRUST	(-)	(-)	(-)	(-)
CROWN CASTLE INTERNATIONAL CORP	2.731	334	1.862	389
ESSEX PROPERTY TRUST INC	0.47	149	(-)	(-)
EQUITY RESIDENTIAL	5.493	432	(-)	(-)
HEALTHPEAK PROPERTIES INC	11.666	378	5.676	183
SBA COMMUNICATIONS CORP	0.579	153	(-)	(-)
WELLTOWER INC	2.255	198	1.048	326
LIBERTY PROPERTY TRUST	(-)	(-)	(-)	(-)
THE MACERICH COMPANY	(△11.649)	(-)	(-)	(-)
EQUITY LIFESTYLE PROPERTIES	(-)	(-)	9.014	240
HOST HOTELS & RESORTS INC	8.128	974	(-)	(-)
MID AMERICA	(6.813)	(-)	(-)	(-)
REALTY INCOME CORP	(-)	(-)	8.885	151
	(-)	(-)	(-)	(-)
	(-)	(-)	1.424	169
	2.065	151	(-)	(-)
	(-)	(-)	5.19	382
	(-)	(-)	(-)	(-)

	買 付 額		売 付 額	
	□ 数	金 額	□ 数	金 額
<b>アメリカ</b>	千□	千アメリカ・ドル	千□	千アメリカ・ドル
REGENCY CENTERS CORP	7.479	483	9.099	590
	(-)	(-)	(-)	(-)
UDR INC	4.195	188	3.508	157
	(-)	(-)	(-)	(-)
SIMON PROPERTY GROUP INC	3.846	631	7.04	1,105
	(-)	(-)	(-)	(-)
PUBLIC STORAGE	-	-	1.533	370
	(-)	(-)	(-)	(-)
SUN COMMUNITIES INC	8.681	1,108	1.263	159
	(-)	(-)	(-)	(-)
VENTAS INC	3.913	259	4.652	329
	(-)	(-)	(-)	(-)
VORNADO REALTY TRUST	2.506	148	5.38	331
	(-)	(-)	(-)	(-)
WEYERHAEUSER CO	-	-	6.078	148
	(-)	(-)	(-)	(-)
EXTRA SPACE STORAGE INC	2.161	226	4.785	497
	(-)	(-)	(-)	(-)
DIGITAL REALTY TRUST INC	-	-	2.783	338
	(-)	(-)	(-)	(-)
MEDICAL PROPERTIES TRUST	39.953	829	-	-
	(-)	(-)	(-)	(-)
VEREIT INC	12.782	123	23.607	226
	(-)	(-)	(-)	(-)
AMERICAN TOWER CORP	2.719	577	7.003	1,510
	(-)	(-)	(-)	(-)
WP CAREY INC	1.702	150	3.811	334
	(-)	(-)	(-)	(-)
INVITATION HOMES INC	11.957	342	-	-
	(-)	(-)	(-)	(-)
BROOKFIELD PROPERTY REIT INC	-	-	19.124	373
	(-)	(-)	(-)	(-)
VICI PROPERTIES INC	34.2	841	-	-
	(-)	(-)	(-)	(-)
<b>カナダ</b>	千□	千カナダ・ドル	千□	千カナダ・ドル
SMARTCENTRES REIT	-	-	6.221	202
	(-)	(-)	(-)	(-)
CANADIAN APT PPTYS REIT	7.819	430	-	-
	(-)	(-)	(-)	(-)
FIRST CAPITAL REAL ESTATE INVESTMENT TRUST	-	-	(-)	(-)
	(17.676)	(388)	(-)	(-)
RIOCAN REAL ESTATE INVEST TRUST	11.77	308	7.978	208
	(-)	(-)	(-)	(-)
<b>オーストラリア</b>	千□	千オーストラリア・ドル	千□	千オーストラリア・ドル
MIRVAC GROUP	110.284	354	76.649	242
	(-)	(-)	(-)	(-)
GPT GROUP	89.108	550	75.831	465
	(-)	(-)	(-)	(-)
LENDLEASE GROUP	-	-	17.897	223
	(△42.974)	(△572)	(-)	(-)
DEXUS	20.313	265	16.334	212
	(-)	(-)	(-)	(-)
GOODMAN GROUP	-	-	15.521	230
	(-)	(-)	(-)	(-)
SCENTRE GROUP	-	-	56.688	217
	(-)	(-)	(-)	(-)
<b>香港</b>	千□	千香港・ドル	千□	千香港・ドル
LINK REIT	-	-	27.6	2,435
	(-)	(-)	(-)	(-)

	買 付		売 付	
	□ 数	金 額	□ 数	金 額
<b>シンガポール</b>	千□	千シンガポール・ドル	千□	千シンガポール・ドル
ASCENDAS REAL ESTATE INV T	(-)	(△5)	(-)	(-)
SUNTEC REAL ESTATE INVEST TR	(-)	(-)	(-)	(-)
MAPLETREE COMMERCIAL TRUST	192.3	461	(-)	(-)
ASCENDAS REAL ESTATE INVESTMENT TRUST-RTS	(-)	(△0.05769)	(-)	(-)
	(32.128)	(-)	32.128	7
	(-)	(-)	(-)	(-)
<b>イギリス</b>	千□	千イギリス・ポンド	千□	千イギリス・ポンド
BRITISH LAND CO PLC	20.951	127	23.003	122
HAMMERSON PLC	(-)	(-)	(-)	(-)
LAND SECURITIES GROUP PLC	(-)	(-)	58.616	162
SEGRO PLC	15.752	142	(-)	(-)
	(-)	(-)	18.971	175
	22.038	146	(-)	(-)
	(-)	(-)	17.705	123
	(-)	(-)	(-)	(-)
<b>ユーロ (オランダ)</b>	千□	千ユーロ	千□	千ユーロ
UNIBAIL-RODAMCO WESTFIELD	(-)	(-)	1.163	153
	(-)	(-)	(-)	(-)
<b>ユーロ (フランス)</b>	千□	千ユーロ	千□	千ユーロ
COVIVIO	1.446	136	1.856	168
	(-)	(-)	(-)	(-)

(注1) 金額は受渡代金です。

(注2) ( ) 内は、合併、分割等による増減分で、上段の数字には含まれておりません。

### (3) 先物取引の種類別取引状況

種 類 別	買 建		売 建	
	新規買付額	決 済 額	新規売付額	決 済 額
外国 株式先物取引	百万円 84,266	百万円 82,751	百万円 -	百万円 -

(注) 金額は受渡代金です。

### ■株式売買金額の平均組入株式時価総額に対する割合

項 目	当 期
(a) 期 中 の 株 式 売 買 金 額	88,699,016千円
(b) 期 中 の 平 均 組 入 株 式 時 価 総 額	335,421,941千円
(c) 売 買 高 比 率 (a)÷(b)	0.26

(注) (b)は各月末の組入株式時価総額の平均です。

### ■利害関係人との取引状況等 (2019年2月16日から2020年2月17日まで)

期中の利害関係人との取引等はありません。

(注) 利害関係人とは、投資信託及び投資法人に関する法律第11条第1項に規定される利害関係人です。

## ■組入資産の明細

### (1) 外国株式

銘柄	期首(前期末)		当期		期末		業種等
	株数	株数	評価額		外貨建金額	邦貨換算金額	
			株数	株数			
(アメリカ)	百株	百株	千アメリカ・ドル	千円			
AMAZON.COM INC	361.08	325.49	69,487	7,629,769			インターネット販売・通信販売
ABBOTT LABORATORIES	1,515.76	1,365.53	12,243	1,344,318			ヘルスケア機器・用品
AES CORP	556.31	475.98	996	109,385			独立系発電事業者・エネルギー販売業者
ABIOMED INC	35.6	35.74	597	65,621			ヘルスケア機器・用品
INTL BUSINESS MACHINES CORP	798.15	684.81	10,320	1,133,145			情報技術サービス
ADVANCED MICRO DEVICES	763.85	790.23	4,370	479,909			半導体・半導体製造装置
ADOBE INC	422.94	375.4	14,252	1,564,958			ソフトウェア
CHUBB LTD	393.78	352.14	5,794	636,270			保険
AIR PRODUCTS & CHEMICALS INC	194.65	173.59	4,444	487,959			化学
ALLEGHANY CORP	13.25	10.94	902	99,126			保険
SAREPTA THERAPEUTICS INC	-	60.52	759	83,342			バイオテクノロジー
RALPH LAUREN CORP	48.93	34.22	416	45,779			繊維・アパレル・贅沢品
ALLSTATE CORP	306.51	258.32	3,243	356,160			保険
HONEYWELL INTERNATIONAL INC	641.2	556.87	10,068	1,105,550			コングロマリット
AMGEN INC	565.43	464.84	10,388	1,140,629			バイオテクノロジー
HESS CORP	237.34	213.67	1,289	141,563			石油・ガス・消耗燃料
AMERICAN EXPRESS CO	643.65	544.74	7,401	812,671			消費者金融
AMERICAN ELECTRIC POWER	426.28	392.77	4,075	447,476			電力
AFLAC INC	633.17	570.28	3,011	330,679			保険
AMERICAN INTL GROUP	779.1	680.37	3,298	362,168			保険
AMERCO	5.51	5.85	202	22,240			陸運・鉄道
ANALOG DEVICES	329.62	291.05	3,424	375,977			半導体・半導体製造装置
ANADARKO PETROLEUM CORP	428.77	-	-	-			石油・ガス・消耗燃料
ALEXION PHARMACEUTICALS INC	194.82	181.92	1,865	204,861			バイオテクノロジー
JOHNSON CONTROLS INTERNATIONAL PLC	810.35	604.52	2,536	278,514			建設関連製品
JONES LANG LASALLE INC	40.87	40.87	700	76,889			不動産管理・開発
VALERO ENERGY CORP	372.19	314.33	2,597	285,219			石油・ガス・消耗燃料
APACHE CORP	360.95	314.7	861	94,539			石油・ガス・消耗燃料
ANSYS INC	76.33	67.7	1,976	217,042			ソフトウェア
APPLE INC	4,204.91	3,499.77	113,725	12,487,007			コンピュータ・周辺機器
APPLIED MATERIALS INC	831.06	711.21	4,754	522,037			半導体・半導体製造装置
ALBEMARLE CORP	98.26	76.34	684	75,137			化学
ARCHER-DANIELS-MIDLAND CO	496.79	421.46	1,886	207,179			食品
PINNACLE WEST CAPITAL CORP	96	78.13	784	86,155			電力
AMEREN CORP	220.7	194.87	1,691	185,702			総合公益事業
ARROW ELECTRONICS INC	83.46	57.95	458	50,387			電子装置・機器・部品
AUTOLIV INC	61.97	59.13	456	50,160			自動車部品
AUTODESK INC	192.95	172.35	3,601	395,417			ソフトウェア
AUTOMATIC DATA PROCESSING	373.36	334.93	6,070	666,552			情報技術サービス
AUTOZONE INC	22.31	19.17	2,019	221,686			専門小売り
AVERY DENNISON CORP	80.42	65.49	904	99,326			容器・包装
BALL CORP	278.03	252.62	1,950	214,190			容器・包装
BERKSHIRE HATHAWAY INC-CL B	1,131.63	1,020.32	23,140	2,540,866			各種金融サービス
BANK OF NEW YORK MELLON CORP	863.63	666.37	3,058	335,838			資本市場
BAXTER INTERNATIONAL INC	449.71	370.97	3,455	379,382			ヘルスケア機器・用品
BECTON DICKINSON & CO	228.65	207.72	5,405	593,500			ヘルスケア機器・用品
AMETEK INC	199.25	178.21	1,805	198,296			電気設備
VERIZON COMM INC	3,601.1	3,203.11	18,741	2,057,805			各種電気通信サービス
WR BERKLEY CORP	81.34	122.01	968	106,369			保険
BEST BUY CO INC	232.06	187.2	1,688	185,422			専門小売り
BIO-RAD LABORATORIES-CL A	-	15.24	615	67,541			ライフサイエンス・ツール/サービス
YUM! BRANDS INC	278.59	231.1	2,433	267,145			ホテル・レストラン・レジャー
FIRSTENERGY CORP	415.03	435.84	2,276	249,947			電力
H&R BLOCK INC	161.14	-	-	-			各種消費者サービス

銘柄	期首(前期末)		当期		業種等
	株数	株数	評価額		
			外貨建金額	邦貨換算金額	
(アメリカ)	百株	百株	千アメリカ・ドル	千円	
BOEING CO	476.45	413.69	14,085	1,546,613	航空宇宙・防衛
ROBERT HALF INTL INC	108.27	83.24	501	55,021	専門サービス
BORGWARNER INC	215.54	172.1	587	64,531	自動車部品
BOSTON SCIENTIFIC CORP	1,198.2	1,066.58	4,512	495,494	ヘルスケア機器・用品
C.H. ROBINSON WORLDWIDE INC	117.55	99.88	719	78,972	航空貨物・物流サービス
TAKE-TWO INTERACTIVE SOFTWARE	101.53	87.66	994	109,177	娯楽
METTLER TOLEDO INTERNATIONAL INC	21.42	19.29	1,472	161,648	ライフサイエンス・ツール/サービス
BRISTOL-MYERS SQUIBB CO	1,426.27	1,814.88	12,047	1,322,779	医薬品
AFFILIATED MANAGERS GROUP INC	52.15	—	—	—	資本市場
INGREDION INC	53.05	53.05	516	56,699	食品
ONEOK INC	374.02	324.27	2,496	274,086	石油・ガス・消耗燃料
AMERICAN FINANCIAL GROUP INC	59	59	665	73,080	保険
UNITED RENTALS INC	76.93	61.81	969	106,456	商社・流通業
SEMPRA ENERGY	230.49	215.99	3,476	381,727	総合公益事業
FEDEX CORP	215.25	193.68	3,072	337,322	航空貨物・物流サービス
VERISIGN INC	96.48	80.48	1,686	185,190	情報技術サービス
AMPHENOL CORP	252.01	227.63	2,368	260,110	電子装置・機器・部品
BROWN-FORMAN CORP	235.58	243.81	1,740	191,140	飲料
SIRIUS XM HOLDINGS INC	1,532.41	1,252.54	903	99,158	メディア
CSX CORP	710.27	595.4	4,738	520,318	陸運・鉄道
CABOT OIL & GAS CORP	382.55	314.16	464	51,052	石油・ガス・消耗燃料
CAMPBELL SOUP CO	140.5	140.5	683	75,036	食品
SEAGATE TECHNOLOGY	243.37	200.52	1,082	118,870	コンピュータ・周辺機器
CONSTELLATION BRANDS INC	145.53	128.2	2,613	286,918	飲料
CARDINAL HEALTH INC	269.19	229.5	1,368	150,237	ヘルスケア・プロバイダー/ヘルスケア・サービス
CARNIVAL CORP COMMON PAIRED	354.48	319.62	1,361	149,501	ホテル・レストラン・レジャー
CATERPILLAR INC	521.82	432.58	5,969	655,415	機械
CHECK POINT SOFTWARE TECHNOLOGIES	112.32	98.65	1,155	126,840	ソフトウェア
CELGENE CORP	608.71	—	—	—	バイオテクノロジー
CITRIX SYSTEMS INC	125.26	94.64	1,154	126,807	ソフトウェア
CENTURYLINK INC	804.24	804.24	1,117	122,744	各種電気通信サービス
CERNER CORP	264.14	251.43	1,937	212,767	ヘルスケア・テクノロジー
JPMORGAN CHASE & CO	2,927.32	2,476.52	34,042	3,737,838	銀行
CHURCH & DWIGHT CO INC	222.43	198.96	1,520	166,967	家庭用品
CINCINNATI FINANCIAL CORP	142.86	112.22	1,292	141,958	保険
CINTAS CORP	79.44	66.04	1,987	218,173	商業サービス・用品
CISCO SYSTEMS INC	4,106.72	3,309.4	15,544	1,706,758	通信機器
CLOROX COMPANY	108.85	98.76	1,627	178,739	家庭用品
COCA-COLA CO/THE	3,520.46	3,147.58	18,869	2,071,897	飲料
COPART INC	189.44	167.49	1,729	189,880	商業サービス・用品
COGNEX CORP	152.91	122.84	660	72,510	電子装置・機器・部品
COLGATE-PALMOLIVE CO	710	627.79	4,814	528,634	家庭用品
MARRIOTT INTERNATIONAL-CL A	263.13	221.45	3,208	352,327	ホテル・レストラン・レジャー
COMERICA INC	149.31	119.85	752	82,589	銀行
NRG ENERGY, INC.	256.31	210.39	842	92,541	独立系発電事業者・エネルギー販売業者
COMCAST CORP-CL A	3,943.84	3,511.08	16,182	1,776,845	メディア
CONAGRA BRANDS INC	405.73	358.02	1,170	128,506	食品
CONSOLIDATED EDISON INC	267.33	252.2	2,378	261,131	総合公益事業
CMS ENERGY CORP	236.16	229.37	1,571	172,541	総合公益事業
COOPER COS INC	44.84	39.36	1,390	152,690	ヘルスケア機器・用品
MOLSON COORS BEVERAGE CO	162	132.2	730	80,198	飲料
CORNING INC	686.91	583.76	1,668	183,252	電子装置・機器・部品
SEALED AIR CORP	138.7	138.7	482	52,952	容器・包装
HEICO CORP-CL A	—	52.92	545	59,942	航空宇宙・防衛
CUMMINS INC	131.93	119.63	1,995	219,071	機械
DR HORTON INC	321.52	283.55	1,752	192,437	家庭用耐久財
DANAHER CORP	552.86	482.99	8,015	880,071	ヘルスケア機器・用品

銘柄	期首(前期末)		当期		期末		業種等
	株数	株数	評価額		外貨建金額	邦貨換算金額	
			千株	千ドル			
(アメリカ)	百株	百株	千アメリカ・ドル				
MOODY'S CORP	154.93	129.22	3,590		394,195		資本市場
COGNIZANT TECHNOLOGY SOLUTIONS	503.31	423.7	2,898		318,305		情報技術サービス
TARGET CORP	436.5	394.21	4,597		504,824		複合小売り
DEERE & CO	262.37	238.24	4,004		439,650		機械
MORGAN STANLEY	1,132.17	951.98	5,315		583,681		資本市場
REPUBLIC SERVICES INC	198.91	180.81	1,815		199,383		商業サービス・用品
COSTAR GROUP INC	29.94	27.85	2,036		223,647		専門サービス
THE WALT DISNEY CO	1,280.37	1,394.4	19,457		2,136,428		娯楽
DOLLAR TREE INC	200.78	186.97	1,658		182,053		複合小売り
DOVER CORP	126.35	111.13	1,332		146,254		機械
OMNICOM GROUP	193.25	173.65	1,356		148,987		メディア
DTE ENERGY CO	160.34	148.17	1,985		218,038		総合公益事業
DUKE ENERGY CORP	611.77	568.01	5,752		631,658		電力
FLOWERVE CORP	131.39	98.82	458		50,356		機械
DARDEN RESTAURANTS INC	109.9	97	1,180		129,628		ホテル・レストラン・レジャー
EBAY INC	832.27	637.71	2,432		267,058		インターネット販売・通信販売
BANK OF AMERICA CORP	8,277.12	6,844.79	23,854		2,619,179		銀行
CITIGROUP INC	2,166.9	1,746.72	13,762		1,511,112		銀行
EASTMAN CHEMICAL CO	130.09	94.23	704		77,319		化学
E*TRADE FINANCIAL CORP	216.24	171.04	755		82,989		資本市場
EATON CORP PLC	384.09	318.18	3,294		361,763		電気設備
EATON VANCE CORP	91.84	91.84	451		49,563		資本市場
CADENCE DESIGN SYS INC	249.22	226.28	1,782		195,683		ソフトウェア
DISH NETWORK CORP	217.62	177.49	709		77,895		メディア
ECOLAB INC	221.92	204.79	4,245		466,156		化学
PERKINELMER INC	-	83.38	796		87,486		ライフサイエンス・ツール/サービス
ELECTRONIC ARTS INC	272.14	224.91	2,467		270,880		娯楽
SALESFORCE.COM INC	624.35	644.04	12,233		1,343,242		ソフトウェア
ERIE INDEMNITY CO	-	22.43	366		40,281		保険
EMERSON ELECTRIC CO	543.24	467.05	3,433		376,974		電気設備
ATMOS ENERGY CORP	102.2	86.5	1,041		114,399		ガス
ENERGY CORP	162.59	150.31	2,016		221,368		電力
EOG RESOURCES INC	507.26	446.03	3,341		366,913		石油・ガス・消耗燃料
EQUIFAX INC	102.31	91.61	1,492		163,917		専門サービス
ESTEE LAUDER COS INC/THE	194.24	173.46	3,729		409,506		パーソナル用品
EXPEDITORS INTERNATIONAL	147.92	125.15	918		100,848		航空貨物・物流サービス
EXXON MOBIL CORP	3,696.52	3,276.09	19,869		2,181,669		石油・ガス・消耗燃料
FMC CORP	126.34	102.09	1,076		118,226		化学
NEXTERA ENERGY INC	412.34	374.04	10,417		1,143,870		電力
FACTSET RESEARCH SYSTEMS INC	-	28.75	861		94,557		資本市場
ASSURANT INC	40.89	45.94	654		71,890		保険
FASTENAL CO	254.18	458.91	1,758		193,088		商社・流通業
FIFTH THIRD BANCORP	600.5	581.44	1,721		188,972		銀行
M&T BANK CORP	124.94	99.99	1,697		186,399		銀行
FISERV INC	357.37	443.49	5,424		595,639		情報技術サービス
FLIR SYSTEMS INC	116.23	116.23	668		73,394		電子装置・機器・部品
MACY'S INC	247.41	-	-		-		複合小売り
FORD MOTOR CO	3,243.91	3,108.36	2,517		276,451		自動車
FRANKLIN RESOURCES INC	285.48	237.13	577		63,425		資本市場
FREEMPORT-MCMORAN INC	1,172.69	1,149.93	1,407		154,545		金属・鉱業
FLEX LTD	676.69	351.27	477		52,377		電子装置・機器・部品
ARTHUR J GALLAGHER & CO	164.78	142.7	1,557		171,036		保険
GAP INC/THE	182.95	182.95	331		36,439		専門小売り
DENTSPLY SIRONA INC	174.77	183.86	1,063		116,786		ヘルスケア機器・用品
GENERAL DYNAMICS CORP	221.43	188.21	3,539		388,634		航空宇宙・防衛
GENERAL MILLS INC	527.09	461.41	2,459		270,083		食品
GENUINE PARTS CO	134.32	116.05	1,119		122,924		販売



銘柄	期首(前期末)	当期末		業種等
	株数	株数	評価額	
			外貨建金額 邦貨換算金額	
(アメリカ)	百株	百株	千アメリカ・ドル 千円	
GILEAD SCIENCES INC	1,133.77	978.31	6,609 725,718	バイオテクノロジー
GARTNER INC	84.12	73.84	1,125 123,568	情報技術サービス
GOODYEAR TIRE & RUBBER CO	180.97	—	—	自動車部品
MCKESSON CORP	168.48	145.58	2,446 268,590	ヘルスケア・プロバイダー/ヘルスケア・サービス
NVIDIA CORP	504.9	447.12	12,957 1,422,688	半導体・半導体製造装置
GENERAL ELECTRIC CO	7,610.66	6,747.57	8,657 950,553	コングロマーット
WW GRAINGER INC	43.31	37.62	1,157 127,080	商社・流通業
HALLIBURTON CO	737.63	668.43	1,478 162,346	エネルギー設備・サービス
MONSTER BEVERAGE CORP	363.73	327.28	2,286 251,044	飲料
GOLDMAN SACHS GROUP INC	307.11	249	5,903 648,181	資本市場
HARLEY-DAVIDSON INC	129.01	129.01	443 48,671	自動車
L3HARRIS TECHNOLOGIES INC	100.33	175.86	4,019 441,316	航空宇宙・防衛
HASBRO INC	109.27	94.73	925 101,631	レジャー用品
HENRY SCHEIN INC	138	115.16	830 91,205	ヘルスケア・プロバイダー/ヘルスケア・サービス
HEICO CORP	—	22.78	295 32,456	航空宇宙・防衛
HELMERICH & PAYNE INC	100.55	—	—	エネルギー設備・サービス
HERSHEY FOODS CORP	121.35	112.92	1,810 198,799	食品
HP INC	1,376.54	1,174.82	2,628 288,562	コンピュータ・周辺機器
F5 NETWORKS INC	48.74	48.74	621 68,238	通信機器
CROWN HOLDINGS INC NPR	104.72	104.72	837 91,986	容器・包装
UNITED THERAPEUTICS CORP	34.47	—	—	バイオテクノロジー
JUNIPER NETWORKS INC	277.4	279.39	677 74,361	通信機器
HOLLYFRONTIER CORP	153.39	118.55	513 56,388	石油・ガス・消耗燃料
HOLOGIC INC	233.77	196.88	1,043 114,615	ヘルスケア機器・用品
UNUM GROUP	207.2	151.85	455 50,036	保険
HOME DEPOT INC	998.38	846.67	20,745 2,277,905	専門小売り
BIOMARIN PHARMACEUTICAL INC	150.79	131.85	1,173 128,860	バイオテクノロジー
HORMEL FOODS CORP	241.61	241.61	1,173 128,876	食品
CENTERPOINT ENERGY INC	430.2	376.78	1,024 112,444	総合公益事業
LENNOX INTERNATIONAL INC	35.69	29.13	713 78,292	建設関連製品
HUMANA INC	119.62	103.84	3,902 428,530	ヘルスケア・プロバイダー/ヘルスケア・サービス
JB HUNT TRANSPORT SERVICES INC	73.59	60	660 72,514	陸運・鉄道
HUNTINGTON BANCSHARES INC	936.48	795.17	1,119 122,932	銀行
RED HAT INC	158.43	—	—	ソフトウェア
NEKTAR THERAPEUTICS	156.89	—	—	医薬品
BIOGEN INC	173.88	141.19	4,701 516,238	バイオテクノロジー
IDEX CORP	71.74	61.54	1,075 118,107	機械
ILLINOIS TOOL WORKS	264.25	247.55	4,650 510,622	機械
INTUIT INC	208.8	200.54	6,102 670,025	ソフトウェア
IDEXX LABORATORIES INC	74.02	67.91	1,961 215,329	ヘルスケア機器・用品
IONIS PHARMACEUTICALS INC	—	109.6	659 72,360	バイオテクノロジー
INGERSOLL-RAND PLC	219.89	182.44	2,673 293,567	機械
INTEL CORP	4,016.49	3,428.07	23,060 2,532,056	半導体・半導体製造装置
INTL FLAVORS & FRAGRANCES	74.46	79.65	1,082 118,826	化学
INTERNATIONAL PAPER CO	329.83	294.11	1,270 139,474	容器・包装
INTERPUBLIC GROUP OF COS INC	291.57	288.62	706 77,546	メディア
JACOBS ENGINEERING GROUP INC	96.31	101.08	1,017 111,718	建設・土木
JACK HENRY & ASSOCIATES INC	72.47	60.19	1,035 113,725	情報技術サービス
INCYTE CORP	156.01	137.98	1,082 118,853	バイオテクノロジー
JOHNSON & JOHNSON	2,336.1	2,043.38	30,677 3,368,363	医薬品
HARTFORD FINANCIAL SVCS GRP	294.41	287.53	1,699 186,583	保険
KLA CORPORATION	136.39	127.24	2,242 246,279	半導体・半導体製造装置
DEVON ENERGY CORP	448.78	333.12	760 83,467	石油・ガス・消耗燃料
KELLOGG CO	215.64	191.81	1,298 142,602	食品
EAST WEST BANCORP INC	146	115.6	552 60,671	銀行
KEYCORP	885.11	794.97	1,568 172,218	銀行
KIMBERLY-CLARK CORP	301.75	261.25	3,802 417,542	家庭用品

銘柄	期首(前期末)		当期		業種等
	株数	株数	評価額		
			外貨建金額	邦貨換算金額	
(アメリカ)	百株	百株	千アメリカ・ドル	千円	
BLACKROCK INC/NEW YORK	103.26	89.29	5,053	554,849	資本市場
KOHL'S CORP	149.1	119.1	529	58,154	複合小売り
KROGER CO	666.1	639.44	1,805	198,204	食品・生活必需品小売り
LAM RESEARCH CORP	137.25	111.39	3,779	414,985	半導体・半導体製造装置
TELEDYNE TECHNOLOGIES INC	-	27.16	1,057	116,149	航空宇宙・防衛
PACKAGING CORP OF AMERICA	89.82	71.43	706	77,598	容器・包装
AKAMAI TECHNOLOGIES	154.52	132.54	1,321	145,048	情報技術サービス
LEGGETT & PLATT INC	95.88	109.28	498	54,715	家庭用耐久財
LENNAR CORP	260.65	227.53	1,600	175,753	家庭用耐久財
JEFFERIES FINANCIAL GROUP INC	298.62	207.95	488	53,588	各種金融サービス
ELI LILLY & CO	845.73	672.42	9,489	1,041,913	医薬品
L BRANDS INC	216.98	-	-	-	専門小売り
LINCOLN NATIONAL CORP	188.9	153.44	937	102,956	保険
UNITED PARCEL SERVICE-CL B	605.55	539.13	5,712	627,186	航空貨物・物流サービス
AGILENT TECHNOLOGIES INC	281.67	236.62	2,030	222,967	ライフサイエンス・ツール/サービス
LOCKHEED MARTIN CORP	225.6	196.76	8,615	945,941	航空宇宙・防衛
LOEWS CORP	213.46	217.59	1,179	129,467	保険
LOWE'S COS INC	710.7	599.41	7,517	825,454	専門小売り
DOMINION ENERGY INC	654.73	637.96	5,579	612,639	総合公益事業
MGM RESORTS INTERNATIONAL	464.14	385.73	1,215	133,497	ホテル・レストラン・レジャー
MCCORMICK & CO INC	109.52	99.35	1,657	181,999	食品
MCDONALD'S CORPORATION	675.89	587.12	12,745	1,399,487	ホテル・レストラン・レジャー
S&P GLOBAL INC	215.99	190.18	5,850	642,427	資本市場
EVEREST RE GROUP LTD	37.51	31.14	907	99,624	保険
MANPOWERGROUP INC	62.65	45.55	422	46,362	専門サービス
MARKEL CORPORATION	12.22	10.65	1,409	154,782	保険
EDWARDS LIFESCIENCES CORP NPR	185.26	165.61	3,818	419,231	ヘルスケア機器・用品
MARSH & MCLENNAN COS	435.93	388.72	4,617	506,970	保険
MASCO CORP	286.38	212.16	967	106,249	建設関連製品
MARTIN MARIETTA MATERIALS INC	53.82	47.86	1,261	138,459	建設資材
MATTEL INC	240.03	-	-	-	レジャー用品
METLIFE INC	702.51	612.6	3,202	351,653	保険
MAXIM INTEGRATED PRODUCTS	243.23	213.86	1,359	149,250	半導体・半導体製造装置
MEDTRONIC PLC	1,179.47	1,037.71	12,175	1,336,864	ヘルスケア機器・用品
ACTIVISION BLIZZARD INC	629.53	602.43	3,826	420,164	娯楽
CVS HEALTH CORP	1,131.5	1,004.51	7,169	787,176	ヘルスケア・プロバイダー/ヘルスケア・サービス
MERCK & CO.INC.	2,319.3	1,983.19	16,391	1,799,738	医薬品
ON SEMICONDUCTOR CORPORATION	398.97	326.86	700	76,946	半導体・半導体製造装置
LABORATORY CRP OF AMER HLDGS	89.94	80.49	1,571	172,584	ヘルスケア・プロバイダー/ヘルスケア・サービス
MICROSOFT CORP	6,344.42	5,617.88	104,127	11,433,189	ソフトウェア
MICRON TECH INC	1,016.04	847.94	4,960	544,657	半導体・半導体製造装置
MIDDLEBY CORP	41	41.88	476	52,297	機械
MICROCHIP TECHNOLOGY INC	202.69	184.73	2,020	221,818	半導体・半導体製造装置
MARVELL TECHNOLOGY GROUP LTD	552.42	487.15	1,223	134,364	半導体・半導体製造装置
3M CO	505.59	442.96	7,132	783,104	コンプロマリット
MOHAWK INDUSTRIES INC	60.93	49.76	686	75,387	家庭用耐久財
MOTOROLA SOLUTIONS INC	146.8	125.93	2,322	254,985	通信機器
KANSAS CITY SOUTHERN	88.56	76.14	1,322	145,166	陸運・鉄道
MYLAN NV	435.74	435.74	954	104,778	医薬品
ILLUMINA INC	126.9	116.19	3,473	381,352	ライフサイエンス・ツール/サービス
XCEL ENERGY INC	447.02	389.63	2,737	300,581	電力
NEUROCRINE BIOSCIENCES INC	-	65.45	682	74,954	バイオテクノロジー
NATIONAL OILWELL VARCO INC	334.68	271.94	622	68,347	エネルギー設備・サービス
NETAPP INC	231.04	179.63	974	106,979	コンピュータ・周辺機器
NEWELL BRANDS INC	433.8	333.17	669	73,529	家庭用耐久財
NEWMONT CORP	455.65	638.69	2,814	309,054	金属・鉱業
NVR INC	3.07	2.63	1,050	115,325	家庭用耐久財

銘柄	期首(前期末)	当期		期末		業種等
	株数	株数	評価額	評価額	評価額	
			千アメリカ・ドル	千円		
(アメリカ)	百株	百株	千アメリカ・ドル	千円		
NIKE INC-CL B	1,120.86	967	10,012	1,099,352		繊維・アパレル・贅沢品
NOBLE ENERGY INC	394.36	394.36	755	82,964		石油・ガス・消耗燃料
NORDSTROM INC	94.87	94.87	382	41,958		複合小売り
NORFOLK SOUTHERN CORP	245.31	202.6	4,241	465,709		陸運・鉄道
EVERSOURCE ENERGY	270.88	247.68	2,319	254,710		電力
NISOURCE INC	315.48	315.48	953	104,646		総合公益事業
TAPESTRY INC	268.18	217.9	636	69,886		繊維・アパレル・贅沢品
NORTHERN TRUST CORP	178.67	159.59	1,615	177,332		資本市場
NORTHROP GRUMMAN CORP	139.67	121.94	4,523	496,652		航空宇宙・防衛
WELLS FARGO & CO	3,986.35	3,239.87	15,622	1,715,367		銀行
NUCOR CORP	282.41	240.42	1,133	124,467		金属・鉱業
CHENIERE ENERGY INC	191.75	191.75	1,054	115,755		石油・ガス・消耗燃料
CAPITAL ONE FINANCIAL CORP	417.83	359.69	3,691	405,366		消費者金融
OCCIDENTAL PETROLEUM CORP	659.07	695.5	2,893	317,682		石油・ガス・消耗燃料
OLD DOMINION FREIGHT LINE	49.17	52.09	1,155	126,921		陸運・鉄道
OGE ENERGY CORP	160.28	160.28	739	81,165		電力
O'REILLY AUTOMOTIVE INC	70.14	58.22	2,275	249,878		専門小売り
ORACLE CORP	2,607.88	1,806.97	10,023	1,100,554		ソフトウェア
PACCAR INC	296.61	273.94	2,047	224,807		機械
PTC INC	100.28	77.66	678	74,483		ソフトウェア
EXELON CORP	821.76	737.21	3,668	402,785		電力
PARKER HANNIFIN CORP	110.23	100.92	2,137	234,740		機械
PAYCHEX INC	287.92	253.29	2,259	248,104		情報技術サービス
ALIGN TECHNOLOGY INC	68.75	61.63	1,694	186,057		ヘルスケア機器・用品
PPL CORPORATION	632.29	537.24	1,900	208,643		電力
PEPSICO INC	1,214.84	1,082.92	15,917	1,747,778		飲料
PENTAIR PLC	168.69	125.11	553	60,772		機械
PFIZER INC	5,112.13	4,280.75	15,629	1,716,066		医薬品
ESSENTIAL UTILITIES INC	-	155.16	833	91,520		水道
CONOCOPHILLIPS	999.13	858.96	5,035	552,867		石油・ガス・消耗燃料
PVH CORP	68.62	52.05	465	51,075		繊維・アパレル・贅沢品
PIONEER NATURAL RESOURCES CO	143.08	129.08	1,797	197,330		石油・ガス・消耗燃料
ALTRIA GROUP INC	1,645.68	1,442.97	6,517	715,664		タバコ
PNC FINANCIAL SERVICES GROUP	397.3	344.94	5,316	583,758		銀行
BROWN & BROWN INC	-	172.94	827	90,861		保険
POLARIS INC	57.26	40.95	384	42,220		レジャー用品
GARMIN LTD	107.74	107.74	1,057	116,145		家庭用耐久財
FLUOR CORP (NEW)	98.21	-	-	-		建設・土木
PPG INDUSTRIES INC	203.71	190.31	2,286	251,065		化学
IPG PHOTONICS CORP	36.52	26.08	363	39,944		電子装置・機器・部品
COSTCO WHOLESALE CORP	384.78	339.84	10,817	1,187,755		食品・生活必需品小売り
T ROWE PRICE GROUP INC	218.16	184.83	2,539	278,823		資本市場
QUEST DIAGNOSTICS	128.75	108.83	1,228	134,850		ヘルスケア・プロバイダー/ヘルスケア・サービス
PROCTER & GAMBLE CO	2,168.05	1,939.08	24,459	2,685,659		家庭用品
PROGRESSIVE CORP	505.98	461.27	3,864	424,273		保険
PUBLIC SERVICE ENTERPRISE GP	439.56	390.39	2,283	250,673		総合公益事業
PULTE GROUP INC	212.09	212.09	990	108,729		家庭用耐久財
GLOBAL PAYMENTS INC	134.06	236.92	4,889	536,847		情報技術サービス
QUALCOMM INC	1,227.58	939.82	8,420	924,602		半導体・半導体製造装置
RAYMOND JAMES FINANCIAL INC	123.37	103.88	1,027	112,862		資本市場
EXACT SCIENCES CORP	-	113.06	1,110	121,880		バイオテクノロジー
RENAISSANCE HOLDINGS LTD	39.48	31.61	626	68,783		保険
REGENERON PHARMACEUTICALS	70.45	61.16	2,443	268,312		バイオテクノロジー
REINSURANCE GROUP OF AMERICA INC	60.79	50.42	777	85,377		保険
RESMED INC	122.71	111.16	1,963	215,546		ヘルスケア機器・用品
US BANCORP	1,351.09	1,156.14	6,371	699,589		銀行
SEATTLE GENETICS INC /WA	102.69	91.5	1,080	118,621		バイオテクノロジー

銘柄	期首(前期末)		当期末		業種等
	株数	株数	評価価額		
			外貨建金額	邦貨換算金額	
(アメリカ)	百株	百株	千アメリカ・ドル	千円	
ARCH CAPITAL GROUP LTD	371.25	315	1,501	164,910	保険
ROSS STORES INC	328.58	288.14	3,508	385,284	専門小売り
ROLLINS INC	123.78	123.78	492	54,119	商業サービス・用品
ROPER TECHNOLOGIES INC	92.48	79.49	3,121	342,774	コンピュータリット
ROCKWELL AUTOMATION INC	104.39	92.51	1,856	203,842	電気設備
ROYAL CARIBBEAN CRUISES LTD	141.21	140.75	1,592	174,881	ホテル・レストラン・レジャー
RPM INTERNATIONAL INC	-	111.41	840	92,284	化学
RAYTHEON COMPANY	246.16	219.72	4,991	548,077	航空宇宙・防衛
ALLIANCE DATA SYSTEMS CORP	38.48	38.48	395	43,446	情報技術サービス
ACCENTURE PLC-CL A	558.07	493.57	10,481	1,150,917	情報技術サービス
MONDELEZ INTERNATIONAL INC	1,256.93	1,113.85	6,647	729,890	食品
WILLIS TOWERS WATSON PLC	110.16	101.9	2,177	239,067	保険
THE TRAVELERS COMPANIES INC	231.27	195.63	2,694	295,910	保険
FIDELITY NATIONAL INFORMATION	293.13	474.12	7,464	819,607	情報技術サービス
BOOKING HOLDINGS INC	41.54	32.83	6,536	717,688	インターネット販売・通信販売
SCHLUMBERGER LTD	1,211.22	1,065.93	3,668	402,848	エネルギー設備・サービス
SCHWAB (CHARLES) CORP	1,052.64	898.67	4,244	466,037	資本市場
ZIMMER BIOMET HOLDINGS INC	181.38	155.9	2,500	274,569	ヘルスケア機器・用品
BUNGE LTD	103.34	106.22	575	63,236	食品
SEI INVESTMENTS CO	122.94	106.53	730	80,171	資本市場
ANTHEM INC	227.8	197.28	5,875	645,118	ヘルスケア・プロバイダー/ヘルスケア・サービス
AMERISOURCEBERGEN CORP	147.24	127.49	1,202	132,088	ヘルスケア・プロバイダー/ヘルスケア・サービス
PRINCIPAL FINANCIAL GROUP	260.93	221.75	1,249	137,226	保険
SHERWIN-WILLIAMS CO/THE	73.97	63.67	3,727	409,286	化学
CENTENE CORP	342.56	461.24	2,995	328,883	ヘルスケア・プロバイダー/ヘルスケア・サービス
SVB FINANCIAL GROUP	48.52	40.44	1,073	117,854	銀行
IAC INTERACTIVE CORP	69.38	62.52	1,487	163,345	インタラクティブ・メディアおよびサービス
SMITH (A.O.) CORP	146.99	113.51	498	54,751	建設関連製品
ACUITY BRANDS INC	30.87	30.87	360	39,623	電気設備
SNAP-ON INC	49.35	39.81	622	68,303	機械
PRUDENTIAL FINANCIAL INC	350.83	313.88	2,965	325,616	保険
ADVANCE AUTO PARTS	63.3	52.97	707	77,697	専門小売り
EDISON INTERNATIONAL	295.04	266.52	2,055	225,741	電力
SOUTHERN CO	865.24	800.67	5,526	606,779	電力
TRUIST FINANCIAL CORP	677.81	1,036.81	5,696	625,446	銀行
SOUTHWEST AIRLINES	113.52	113.52	658	72,256	旅客航空輸送業
AT&T INC	6,330.05	5,656.86	21,637	2,375,796	各種電気通信サービス
CHEVRON CORP	1,647.12	1,471.08	16,193	1,778,062	石油・ガス・消耗燃料
STANLEY BLACK & DECKER INC	130.77	117.76	1,966	215,893	機械
STATE STREET CORP	336.8	295.9	2,303	252,933	資本市場
STARBUCKS CORP	1,179.2	923.12	8,241	904,929	ホテル・レストラン・レジャー
STEEL DYNAMICS INC	190.3	175.47	499	54,794	金属・鉱業
STRYKER CORP	296.38	258.5	5,726	628,803	ヘルスケア機器・用品
NETFLIX INC	380.42	338.6	12,880	1,414,261	娯楽
SUNTRUST BANKS INC	408.38	-	-	-	銀行
NORTONLIFELOCK INC	553.68	489.55	1,011	111,052	ソフトウェア
KNIGHT SWIFT TRANSPORTATION HOLDINGS INC	97.93	97.93	382	42,000	陸運・鉄道
SYNOPSIS INC	132.39	118.55	1,936	212,629	ソフトウェア
SYSCO CORP	430.43	382.29	2,989	328,289	食品・生活必需品小売り
INTUITIVE SURGICAL INC	99.01	88.5	5,339	586,303	ヘルスケア機器・用品
TELEFLEX INC	39.05	34.55	1,335	146,679	ヘルスケア機器・用品
TEVA PHARMACEUTICAL INDUSTRIES	805.53	883.22	1,079	118,506	医薬品
TERADYNE INC	-	121.62	853	93,690	半導体・半導体製造装置
TEXAS INSTRUMENTS INC	846.28	720.56	9,526	1,046,012	半導体・半導体製造装置
TEXTRON INC	221.99	163.04	783	86,071	航空宇宙・防衛
THERMO FISHER SCIENTIFIC INC	353.36	309.95	10,513	1,154,348	ライフサイエンス・ツール/サービス
TIFFANY & CO	87.33	87.33	1,172	128,749	専門小売り

銘柄	期首(前期末)		当期末		業種等
	株数	株数	評価額		
			外貨建金額	邦貨換算金額	
(アメリカ)	百株	百株	千アメリカ・ドル	千円	
GLOBE LIFE INC	106.61	72.82	807	88,711	保険
TOTAL SYSTEM SERVICES INC	143.84	—	—	—	情報技術サービス
DAVITA INC	108.78	81.59	701	77,025	ヘルスケア・プロバイダー/ヘルスケア・サービス
TRACTOR SUPPLY CO	110.88	95.73	939	103,187	専門小売り
TRIMBLE INC	200.73	200.73	910	99,974	電子装置・機器・部品
TYLER TECHNOLOGIES INC	—	28.51	964	105,885	ソフトウェア
TYSON FOODS INC	246.07	227.36	1,830	200,986	食品
UGI CORP	147.25	147.97	617	67,750	ガス
MARATHON OIL CORP	718.46	584.18	621	68,248	石油・ガス・消耗燃料
UNION PACIFIC CORP	638.7	544.82	10,024	1,100,710	陸運・鉄道
UNITED TECHNOLOGIES CORP	709.43	634.51	9,737	1,069,143	航空宇宙・防衛
UNITEDHEALTH GROUP INC	839.99	733.07	21,902	2,404,912	ヘルスケア・プロバイダー/ヘルスケア・サービス
UNIVERSAL HEALTH SERVICES INC	77.43	61.53	860	94,536	ヘルスケア・プロバイダー/ヘルスケア・サービス
VARIAN MEDICAL SYSTEMS INC	84.38	72.26	1,061	116,568	ヘルスケア機器・用品
VF CORP	300.57	267.5	2,237	245,721	繊維・アパレル・贅沢品
VIACOMCBS INC	307.11	453.61	1,586	174,222	メディア
VERTEX PHARMACEUTICALS INC	223.69	198.29	4,834	530,850	バイオテクノロジー
VULCAN MATERIALS CO	121.42	97.94	1,439	158,048	建設資材
WALGREENS BOOTS ALLIANCE INC	719.45	602.5	3,184	349,626	食品・生活必需品小売り
WALMART INC	1,270.54	1,104.64	13,022	1,429,881	食品・生活必需品小売り
WASTE MANAGEMENT INC	369.86	323	4,061	445,977	商業サービス・用品
WATERS CORP	69.53	54.68	1,181	129,719	ライフサイエンス・ツール/サービス
ALLERGAN PLC	296.2	252.62	5,009	550,093	医薬品
WEST PHARMACEUTICAL SERVICES	—	52.4	914	100,439	ヘルスケア機器・用品
JM SMUCKER CO/THE-NEW	104.59	91.76	1,009	110,827	食品
VAIL RESORTS INC	37.73	31.09	775	85,140	ホテル・レストラン・レジャー
WESTERN DIGITAL CORP	260.76	225.67	1,562	171,591	コンピュータ・周辺機器
WABTEC CORP	75.3	149.64	1,152	126,596	機械
WHIRLPOOL CORP	55.53	46.14	702	77,086	家庭用耐久財
SKYWORKS SOLUTIONS INC	162.96	139.02	1,654	181,631	半導体・半導体製造装置
WYNN RESORTS LTD	92.4	79.7	1,053	115,636	ホテル・レストラン・レジャー
NASDAQ INC	91.32	90.2	1,048	115,084	資本市場
CME GROUP INC	304.37	276.73	5,897	647,594	資本市場
WILLIAMS COS INC	1,061.74	907.18	1,954	214,556	石油・ガス・消耗燃料
LKQ CORP	266.9	221.96	736	80,912	販売
ALLIANT ENERGY CORP	199.1	172.21	1,028	112,960	電力
WEC ENERGY GROUP INC	280.63	238.39	2,428	266,646	総合公益事業
TD AMERITRADE HOLDING CORP	256.64	218.2	1,080	118,689	資本市場
CARMAX INC	159.79	120.81	1,193	131,070	専門小売り
XEROX CORP	174.55	—	—	—	コンピュータ・周辺機器
XILINX INC	210.93	189.97	1,712	188,082	半導体・半導体製造装置
CIMAREX ENERGY CO	92.53	—	—	—	石油・ガス・消耗燃料
TJX COMPANIES INC	1,073.99	930.1	5,894	647,268	専門小売り
ZEBRA TECHNOLOGIES CORP	—	41.28	985	108,223	電子装置・機器・部品
ZIONS BANCORP NA	165.84	131.42	607	66,752	銀行
DAIRY FARM INTERNATIONAL HLDNGS	274	274	147	16,246	食品・生活必需品小売り
HONGKONG LAND HOLDINGS LTD	764	764	420	46,221	不動産管理・開発
JARDINE MATHESON HOLDINGS LTD	157	157	911	100,104	コンゴロマリット
JARDINE STRATEGIC HOLDINGS LTD	171	171	545	59,876	コンゴロマリット
ALNYLAM PHARMACEUTICALS INC	81.92	81.78	1,052	115,565	バイオテクノロジー
SIGNATURE BANK	41.71	41.71	602	66,113	銀行
CBRE GROUP INC	294.99	236.13	1,510	165,829	不動産管理・開発
LIBERTY GLOBAL PLC	198.35	127.32	258	28,420	メディア
WELLCARE HEALTH PLANS INC	43.5	—	—	—	ヘルスケア・プロバイダー/ヘルスケア・サービス
REGIONS FINANCIAL CORP	929.92	764.8	1,264	138,894	銀行
DOMINO'S PIZZA INC	32.56	32.56	949	104,249	ホテル・レストラン・レジャー
WESTLAKE CHEMICAL CORP	30	30	194	21,358	化学

銘柄	期首(前期末)		当期		業種等
	株数	株数	評価額		
			外貨建金額	邦貨換算金額	
(アメリカ)	百株	百株	千アメリカ・ドル	千円	
T-MOBILE US INC	302.13	256.75	2,477	271,988	無線通信サービス
LAS VEGAS SANDS CORP	333.32	277.59	1,889	207,473	ホテル・レストラン・レジャー
MOSAIC CO/THE	314.33	282.49	529	58,157	化学
TWENTY-FIRST CENTURY FOX NEWS	390.26	—	—	—	娯楽
TWENTY-FIRST CENTURY FOX INC	917.84	—	—	—	娯楽
MARKETAXESS HOLDINGS INC	—	28.92	999	109,770	資本市場
CELANESE CORP	118.8	103.26	1,136	124,740	化学
DEXCOM INC	76.65	72.16	2,048	224,946	ヘルスケア機器・用品
DISCOVERY INC-A	104.23	104.23	314	34,573	メディア
EXPEDIA GROUP INC	103.73	115.27	1,415	155,423	インターネット販売・通信販売
CF INDUSTRIES HOLDINGS INC	184.75	184.75	707	77,693	化学
AMERIPRISE FINANCIAL INC	124.93	103.12	1,843	202,470	資本市場
LIBERTY GLOBAL PLC-SERIES C	418.18	340.23	661	72,659	メディア
INTERCONTINENTAL EXCHANGE INC	494.25	442.48	4,285	470,587	資本市場
UNDER ARMOUR INC-CLASS A	146.96	146.96	252	27,738	繊維・アパレル・贅沢品
VIACOM INC-CLASS B	302.82	—	—	—	娯楽
LIVE NATION	136.82	113.39	839	92,156	娯楽
CHIPOTLE MEXICAN GRILL INC	22.24	20.4	1,880	206,507	ホテル・レストラン・レジャー
UNITED AIRLINES HOLDINGS INC	61.91	45.08	358	39,375	旅客航空輸送業
TRANSDIGM GROUP INC	43.12	36.81	2,380	261,399	航空宇宙・防衛
MASTERCARD INC	806.15	699.14	23,837	2,617,322	情報技術サービス
QURATE RETAIL INC	357.33	—	—	—	インターネット販売・通信販売
HANESBRANDS INC	276.19	276.19	394	43,365	繊維・アパレル・贅沢品
WESTERN UNION CO	352.22	352.22	924	101,479	情報技術サービス
OWENS CORNING	105.91	77.56	494	54,349	建設関連製品
LEIDOS HOLDINGS INC	131.82	111.13	1,253	137,651	情報技術サービス
AERCAP HOLDINGS NV	115.86	88.07	550	60,457	商社・流通業
SPIRIT AEROSYSTEMS HOLDINGS INC	91.75	70.67	479	52,695	航空宇宙・防衛
MELCO RESORTS & ENTERTAINMENT-ADR	180.99	173.5	371	40,767	ホテル・レストラン・レジャー
BROADRIDGE FINANCIAL SOLUTIONS	105.19	91.76	1,122	123,200	情報技術サービス
PEOPLE'S UNITED FINANCIAL INC	296.53	295.45	480	52,715	銀行
DELTA AIR LINES INC	138.98	111.58	657	72,161	旅客航空輸送業
INSULET CORP	—	47.81	1,015	111,458	ヘルスケア機器・用品
CONTINENTAL RESOURCES INC/OK	63.54	60.38	158	17,369	石油・ガス・消耗燃料
DISCOVER FINANCIAL	290.57	239.78	1,832	201,197	消費者金融
TE CONNECTIVITY LTD	296.1	256.41	2,392	262,675	電子装置・機器・部品
CONCHO RESOURCES INC/MIDLAND TX	178.07	159.7	1,244	136,650	石油・ガス・消耗燃料
WABCO HOLDING INC	40.76	40.76	554	60,870	機械
LULULEMON ATHLETICA INC	90.8	82.55	2,100	230,596	繊維・アパレル・贅沢品
VMWARE INC	66.48	65.32	1,057	116,059	ソフトウェア
MERCADOLIBRE INC	37.5	35	2,572	282,464	インターネット販売・通信販売
ULTA BEAUTY INC	50.2	45.77	1,348	148,037	専門小売り
INVESCO LTD	421.25	334.43	594	65,288	資本市場
MSCI INC	75.37	67.14	2,165	237,790	資本市場
PHILIP MORRIS INTERNATIONAL	1,360.77	1,203.48	10,650	1,169,457	タバコ
VISA INC	1,551.28	1,337.71	28,130	3,088,751	情報技術サービス
AMERICAN WATER WORKS CO INC	159.33	145.36	2,025	222,362	水道
DISCOVERY INC-C	294.84	304.21	873	95,964	メディア
MARATHON PETROLEUM CORP	599.29	514.74	3,002	329,672	石油・ガス・消耗燃料
FORTUNE BRANDS HOME & SECURITY INC	116.24	116.24	848	93,158	建設関連製品
KINDER MORGAN INC/DELAWARE	1,769.14	1,600.64	3,521	386,650	石油・ガス・消耗燃料
XYLEM INC	151.11	132.37	1,166	128,104	機械
ALKERMES PLC	120.53	—	—	—	バイオテクノロジー
LYONDELLBASELL INDUSTRIES NV	289.87	208.76	1,724	189,334	化学
HUNTINGTON INGALLS INDUSTRIES INC	34.79	34.79	856	94,050	航空宇宙・防衛
SPLUNK INC	122.4	111.94	1,931	212,044	ソフトウェア
EPAM SYSTEMS INC	—	40.23	952	104,578	情報技術サービス

銘柄	期首(前期末)		当 期 末		業 種 等
	株 数	株 数	評 価 額	額	
			外貨建金額	邦貨換算金額	
(アメリカ)	百株	百株	千アメリカ・ドル	千円	
HCA HEALTHCARE INC	241.78	206.49	3,088	339,114	ヘルスケア・プロバイダー/ヘルスケア・サービス
VERISK ANALYTICS INC	134.05	123.2	2,111	231,831	専門サービス
JAZZ PHARMACEUTICALS PLC	54.74	42.73	601	66,083	医薬品
FLEETCOR TECHNOLOGIES INC	74.43	68.85	2,192	240,724	情報技術サービス
FIRST REPUBLIC BANK/SAN FRANCISCO CA	136.76	124.53	1,466	160,976	銀行
CIT GROUP INC	92.87	—	—	—	銀行
NXP SEMICONDUCTOR NV	306	213.18	2,922	320,865	半導体・半導体製造装置
BOOZ ALLEN HAMILTON HOLDING CORP	—	98.33	753	82,756	情報技術サービス
TARGA RESOURCES CORP	178.11	190.38	702	77,113	石油・ガス・消耗燃料
LEAR CORP	61.72	46.81	574	63,095	自動車部品
CBOE GLOBAL MARKETS INC	100.84	86.22	1,083	118,933	資本市場
S&C TECHNOLOGIES HOLDINGS INC	170	172.68	1,144	125,630	ソフトウェア
DOLLAR GENERAL CORP	222.91	202.52	3,200	351,406	複合小売り
FORTINET INC	113.99	111.5	1,328	145,920	ソフトウェア
AON PLC	209.42	181.89	4,287	470,788	保険
TESLA INC	109.91	105.48	8,438	926,571	自動車
GENERAL MOTORS CO	1,100.5	1,006.95	3,500	384,317	自動車
WORLDPAY INC	265.92	—	—	—	情報技術サービス
XPO LOGISTICS INC	128.25	76.14	724	79,588	航空貨物・物流サービス
TRIPADVISOR INC	92.63	92.63	274	30,156	インタラクティブ・メディアおよびサービス
ALLY FINANCIAL INC	398.19	318.71	1,046	114,956	消費者金融
CAPRI HOLDINGS LTD	121.38	121.38	347	38,143	繊維・アパレル・贅沢品
VOYA FINANCIAL INC	135.25	102.73	642	70,588	各種金融サービス
APTIV PLC	225.71	189.2	1,671	183,477	自動車部品
PHILLIPS 66	381.15	342.35	3,063	336,317	石油・ガス・消耗燃料
GUIDEWIRE SOFTWARE INC	—	58.85	720	79,104	ソフトウェア
FACEBOOK INC	2,102.8	1,861.56	39,870	4,377,823	インタラクティブ・メディアおよびサービス
IQVIA HOLDINGS INC	134.26	134.53	2,210	242,723	ライフサイエンス・ツール/サービス
DIAMONDBACK ENERGY INC	131.09	114.24	856	94,039	石油・ガス・消耗燃料
SERVINOW INC	150.71	144.06	5,130	563,366	ソフトウェア
PALO ALTO NETWORKS INC	79.35	72.72	1,798	197,420	ソフトウェア
WORKDAY INC	123.76	122.24	2,408	264,399	ソフトウェア
ABBVIE INC	1,319.76	1,144.34	10,762	1,181,724	バイオテクノロジー
ZOETIS INC	422.09	368.25	5,309	582,934	医薬品
NORWEGIAN CRUISE LINE HOLDINGS LTD	198.21	168.99	886	97,340	ホテル・レストラン・レジャー
COTY INC	385.41	238.13	271	29,833	パーソナル用品
NEWS CORP/NEW-CL A	302.63	302.63	441	48,514	メディア
HD SUPPLY HOLDINGS INC	128.91	140.75	590	64,784	商社・流通業
CDW CORP	130.4	114.06	1,577	173,191	電子装置・機器・部品
SPRINT CORP	638.82	638.82	555	60,953	無線通信サービス
AMERICAN AIRLINES GROUP INC	101.99	101.99	297	32,699	旅客航空輸送業
ARCONIC INC	367.61	307.49	1,025	112,631	航空宇宙・防衛
TWILIO INC	—	91.9	1,173	128,897	情報技術サービス
SNAP INC	—	571.3	1,003	110,151	インタラクティブ・メディアおよびサービス
LIBERTY MEDIA CORP-LIBERTY-C	178.52	143.04	670	73,581	娯楽
LIBERTY SIRIUSXM GROUP-A	50.06	50.06	247	27,125	メディア
LIBERTY SIRIUSXM GROUP-C	179.31	142.05	706	77,548	メディア
UNDER ARMOUR INC-CLASS C	154.1	154.1	238	26,141	繊維・アパレル・贅沢品
OKTA INC	—	88.16	1,208	132,644	情報技術サービス
BLACK KNIGHT INC	—	127	944	103,733	情報技術サービス
BAKER HUGHES CO	434.04	510.05	1,121	123,095	エネルギー設備・サービス
LAMB WESTON HOLDINGS INC	126.11	106.69	1,015	111,487	食品
ALTICE USA INC-A	—	138.87	398	43,776	メディア
TECHNIPFMC LTD	387.24	312.57	539	59,236	エネルギー設備・サービス
BROADCOM INC	376.55	307.62	9,775	1,073,321	半導体・半導体製造装置
RINGCENTRAL INC-CLASS A	—	57.25	1,387	152,367	ソフトウェア
MONGODB INC	—	34.23	586	64,393	情報技術サービス

銘柄	期首(前期末)		当期末		業種等
	株数	株数	評価額		
			外貨建金額	邦貨換算金額	
(アメリカ)	百株	百株	千円	千円	
BURLINGTON STORES INC	60.07	50.95	1,251	137,441	専門小売り
BRIGHTHOUSE FINANCIAL INC	99.85	—	—	—	保険
ELANCO ANIMAL HEALTH INC	—	295.78	916	100,612	医薬品
ANTERO RESOURCES CORP	131.63	—	—	—	石油・ガス・消耗燃料
VEEVA SYSTEMS INC	108.52	97.33	1,546	169,781	ヘルスケア・テクノロジー
TWITTER INC	562.56	575.62	2,124	233,282	インタラクティブ・メディアおよびサービス
SENSATA TECHNOLOGIES HOLDING PLC	171.81	132.14	645	70,919	電気設備
EVERGY INC	244.27	183.88	1,330	146,054	電力
PLAINS GP HOLDINGS LP	149.35	—	—	—	石油・ガス・消耗燃料
COMMSCOPE HOLDING CO INC	129.2	—	—	—	通信機器
ALLEGION PLC	73.25	74.69	1,037	113,911	建設関連製品
STERIS PLC	—	66.58	1,121	123,188	ヘルスケア機器・用品
DOCUSIGN INC	—	72.2	645	70,880	ソフトウェア
WIX.COM LTD	40	40	593	65,115	情報技術サービス
DROPBOX INC	—	175.73	325	35,753	ソフトウェア
KKR & CO INC	—	373.07	1,251	137,390	資本市場
PERRIGO CO PLC	105.53	105.53	609	66,869	医薬品
HILTON WORLDWIDE HOLDINGS INC	239.27	206.55	2,338	256,796	ホテル・レストラン・レジャー
ARAMARK	217.72	181.44	770	84,629	ホテル・レストラン・レジャー
CIGNA CORP	328.31	290.83	6,408	703,614	ヘルスケア・プロバイダー/ヘルスケア・サービス
DELL TECHNOLOGIES INC	129.6	129.6	685	75,248	コンピュータ・周辺機器
DOW INC	—	564.34	2,744	301,333	化学
AMCOR PLC	—	1,300	1,327	145,737	容器・包装
PINTEREST INC	—	131.83	306	33,610	インタラクティブ・メディアおよびサービス
XEROX HOLDINGS CORP	—	174.55	660	72,484	コンピュータ・周辺機器
FOX CORP-A	—	262.57	992	108,978	メディア
FOX CORP-B	—	130.09	485	53,293	メディア
UBER TECHNOLOGIES INC	—	133.12	527	57,969	陸運・鉄道
CORTEVA INC	—	593.22	1,821	200,031	化学
BLACKSTONE GROUP INC	—	508.89	3,203	351,740	資本市場
GRUBHUB INC	81.58	81.58	411	45,136	インターネット販売・通信販売
PAYCOM SOFTWARE INC	—	39.23	1,233	135,439	ソフトウェア
SABRE CORP	258.26	198.09	436	47,937	情報技術サービス
PARSLEY ENERGY INC	174.54	—	—	—	石油・ガス・消耗燃料
ARISTA NETWORKS INC	44.41	44.41	992	108,968	通信機器
IHS MARKIT LTD	349.91	297.96	2,406	264,214	専門サービス
FNF GROUP	253.11	213.72	963	105,786	保険
SYNCHRONY FINANCIAL	605.68	439.86	1,484	163,001	消費者金融
CITIZENS FINANCIAL GROUP INC	403.2	358.2	1,385	152,090	銀行
CYBERARK SOFTWARE LTD	—	34.57	411	45,147	ソフトウェア
CDK GLOBAL INC	127.15	99.69	519	57,028	ソフトウェア
WAYFAIR INC	50.91	50.91	419	46,094	インターネット販売・通信販売
KEYSIGHT TECHNOLOGIES INC	155.15	139.54	1,369	150,395	電子装置・機器・部品
QORVO INC	108.87	88.71	940	103,267	半導体・半導体製造装置
ZAYO GROUP HOLDINGS INC	160.89	168.88	589	64,733	各種電気通信サービス
LIBERTY BROADBAND CORP-C W/I	100.18	83.07	1,138	125,022	メディア
AXALTA COATING SYSTEMS LTD	231.55	170.18	508	55,851	化学
GODADDY INC	146.41	123.28	966	106,109	情報技術サービス
NIELSEN HOLDINGS PLC	328.27	262.04	560	61,543	専門サービス
TRANSUNION	172.08	150	1,471	161,620	専門サービス
SQUARE INC	268.2	264.87	2,168	238,071	情報技術サービス
DUPONT DE NEMOURS INC	1,993.38	587.57	3,119	342,575	化学
COCA-COLA EUROPEAN PARTNERS PLC	171	193.21	1,065	116,997	飲料
WESTROCK CO	223.94	182.84	741	81,367	容器・包装
KRAFT HEINZ CO	546.03	511.63	1,375	151,003	食品
FORTIVE CORP	267.79	225	1,750	192,229	機械
MATCH GROUP INC	—	45.99	351	38,630	インタラクティブ・メディアおよびサービス



銘柄	期首(前期末)		当期		業種等
	株数	株数	評価価額		
			外貨建金額	邦貨換算金額	
(アメリカ)	百株	百株	千アメリカ・ドル	千円	
WASTE CONNECTIONS INC	234.91	204.17	2,119	232,719	商業サービス・用品
ALPHABET INC-CL A	260.79	231.32	35,131	3,857,412	インタラクティブ・メディアおよびサービス
HEWLETT PACKARD ENTERPRISE CO	1,256.08	1,040.4	1,502	164,956	コンピュータ・周辺機器
PAYPAL HOLDINGS INC	986.55	864.04	10,626	1,166,825	情報技術サービス
EQUITABLE HOLDINGS INC	232.2	354.71	953	104,728	各種金融サービス
FIRST DATA CORP	444.87	-	-	-	情報技術サービス
DXC TECHNOLOGY CO	237.34	208.48	642	70,550	情報技術サービス
ZILLOW GROUP INC-C	81.34	81.66	423	46,490	インタラクティブ・メディアおよびサービス
ALPHABET INC-CL C	273.82	242.52	36,880	4,049,532	インタラクティブ・メディアおよびサービス
BEIGENE LTD ADR	31.59	31.59	540	59,343	バイオテクノロジー
L3 TECHNOLOGIES INC	67.52	-	-	-	航空宇宙・防衛
CHEMOURS CO	127.23	-	-	-	化学
LINDE PLC	481.71	417.98	9,305	1,021,788	化学
ATHENE HOLDING LTD	117.84	118.47	571	62,802	保険
ROKU INC	-	66.74	869	95,447	娯楽
CHARTER COMMUNICATIONS INC	142.27	119.86	6,411	703,948	メディア
VISTRA ENERGY CORP	300	300	698	76,717	独立系発電事業者・エネルギー販売業者
小計	株数 銘柄数<比率>	株数 銘柄数	2,232,683	245,148,645	
	263,700.87 593銘柄	232,877.56 608銘柄	-	<66.2%>	
(カナダ)	百株	百株	千カナダ・ドル	千円	
AGNICO EAGLE MINES LTD	202.81	163.02	1,076	89,232	金属・鉱業
ALIMENTATION COUCHE TARD INC	397.22	684.96	3,017	250,065	食品・生活必需品小売り
BARRICK GOLD CORP	1,507.26	1,409.53	3,681	305,065	金属・鉱業
ATCO LTD	71.93	71.93	389	32,268	総合公益事業
BANK OF MONTREAL	550.83	502.86	5,119	424,211	銀行
BANK OF NOVA SCOTIA	1,049.73	945.61	7,066	585,533	銀行
NATIONAL BANK OF CANADA	285.53	255.48	1,884	156,143	銀行
BCE INC	115.68	116.73	750	62,221	各種電気通信サービス
BROOKFIELD ASSET MANAGEMENT	740.72	687.51	6,192	513,102	資本市場
BAUSCH HEALTH COS INC	258.19	204.15	750	62,199	医薬品
BOMBARDIER INC 'B'	1,516.15	1,516.15	250	20,728	航空宇宙・防衛
SAPUTO INC	186.01	186.01	770	63,808	食品
BLACKBERRY LTD	396.52	396.52	306	25,397	ソフトウェア
ALGONQUIN POWER & UTILITIES CO	-	363.21	792	65,698	総合公益事業
CGI INC	227.36	186.86	1,923	159,384	情報技術サービス
CCL INDUSTRIES INC	113.4	113.4	665	55,147	容器・包装
CAE INC	230	230	930	77,107	航空宇宙・防衛
CAMECO CORP	326.27	326.27	399	33,117	石油・ガス・消耗燃料
ROGERS COMM-CL B	308.22	276.96	1,819	150,797	無線通信サービス
CAN IMPERIAL BK OF COMMERCE	385.86	341.11	3,753	311,049	銀行
CANADIAN NATURAL RESOURCES	1,080.4	914.93	3,550	294,222	石油・ガス・消耗燃料
CANADIAN TIRE CORP-CL A	48.62	48.62	724	59,990	複合小売り
CANADIAN UTILITIES LTD	91.19	91.19	382	31,667	総合公益事業
CANADIAN NATL RAILWAY CO	637.81	554.93	6,908	572,469	陸運・鉄道
FIRST CAPITAL REAL ESTATE INVESTMENT TRUST	114.17	-	-	-	エケイティブ不動産投資信託 (REITs)
GILDAN ACTIVEWEAR INC	201.76	159.11	586	48,635	繊維・アパレル・贅沢品
OPEN TEXT CORP	257.88	217.95	1,379	114,279	ソフトウェア
EMPIRE CO LTD	150.93	150.93	476	39,481	食品・生活必需品小売り
KINROSS GOLD CORP	997.41	997.41	667	55,289	金属・鉱業
FINNING INTERNATIONAL INC	98.92	-	-	-	商社・流通業
FORTIS INC	360	323.12	1,885	156,251	電力
FIRST QUANTUM MINERALS LTD	552.96	552.96	673	55,806	金属・鉱業
TELUS CORP	159.45	159.45	856	70,988	各種電気通信サービス
GREAT WEST LIFECO INC	277.66	207.22	720	59,666	保険
IMPERIAL OIL LTD	215.42	215.42	685	56,762	石油・ガス・消耗燃料
ENBRIDGE INC	1,771.76	1,565.99	8,774	727,033	石油・ガス・消耗燃料
IGM FINANCIAL INC	84.26	29.53	116	9,643	資本市場

銘柄	期首(前期末)		当期		業種等
	株数	株数	評価額		
			外貨建金額	邦貨換算金額	
(カナダ)	百株	百株	千カナダ・ドル	千円	
TURQUOISE HILL RESOURCES LTD	879.95	—	—	—	金属・鉱業
MANULIFE FINANCIAL CORP	1,736.4	1,470.54	3,839	318,147	保険
LOBLAW CO LTD	153.54	153.54	1,091	90,443	食品・生活必需品小売り
MAGNA INTERNATIONAL INC	285.9	239.09	1,623	134,556	自動車部品
SUN LIFE FINANCIAL INC	524.57	442.41	2,939	243,556	保険
FAIRFAX FINANCIAL HLDGS LTD	24.19	20.72	1,303	107,978	保険
METRO INC	192.26	199.49	1,113	92,302	食品・生活必需品小売り
HUSKY ENERGY INC	287.49	287.49	238	19,724	石油・ガス・消耗燃料
EMERA INC	65.09	191.38	1,135	94,084	電力
METHANEX CORP	52.81	52.81	235	19,494	化学
ONEX CORP	66.46	66.46	572	47,458	各種金融サービス
GOLDCORP INC	819.02	—	—	—	金属・鉱業
POWER CORP OF CANADA	379.42	237.92	817	67,776	保険
POWER FINANCIAL CORP	277.73	216.76	780	64,658	保険
QUEBECOR INC-B	—	113.31	372	30,870	メディア
ROYAL BANK OF CANADA	1,255.49	1,113.11	12,054	998,875	銀行
SNC-LAVALIN GROUP INC	131.34	—	—	—	建設・土木
CANADIAN PACIFIC RAILWAY LTD	128.84	107.47	3,856	319,581	陸運・鉄道
SHAW COMM INC-B	357.48	354.31	917	76,008	メディア
SUNCOR ENERGY INC	1,424.03	1,191.41	4,700	389,451	石油・ガス・消耗燃料
LUNDIN MINING CORP	718.05	434.8	318	26,408	金属・鉱業
ENCANA CORP	1,275.17	—	—	—	石油・ガス・消耗燃料
TECK RESOURCES LTD-CL B	410.16	410.16	731	60,596	金属・鉱業
THOMSON REUTERS CORP	192.18	163.94	1,779	147,455	専門サービス
TORONTO DOMINION BANK (THE) C\$	1,574.19	1,409.24	10,610	879,158	銀行
TC ENERGY CORP	805.43	717.04	5,350	443,346	石油・ガス・消耗燃料
WEST FRASER TIMBER CO LTD	56.96	56.96	359	29,814	紙製品・林産品
WESTON (GEORGE) LTD	82.39	61.84	683	56,636	食品・生活必需品小売り
INTACT FINANCIAL CORP	127.16	109.89	1,678	139,077	保険
WHEATON PRECIOUS METALS CORP	424.47	349.63	1,389	115,157	金属・鉱業
CONSTELLATION SOFTWARE INC	17.29	15.65	2,305	191,029	ソフトウェア
FRANCO-NEVADA CORP NPR	168.87	149.22	2,285	189,397	金属・鉱業
CI FINANCIAL CORP	206.95	206.95	519	43,024	資本市場
TOURMALINE OIL CORP	274.1	—	—	—	石油・ガス・消耗燃料
KEYERA CORP	232.06	166.68	599	49,692	石油・ガス・消耗燃料
PARKLAND FUEL CORP	—	105.83	504	41,819	石油・ガス・消耗燃料
ALTAGAS LTD	239.44	239.44	534	44,302	ガス
PEMBINA PIPELINE CORP	437.84	426.84	2,251	186,530	石油・ガス・消耗燃料
DOLLARAMA INC	282.95	235.36	1,026	85,047	複合小売り
STARS GROUP INC	185.29	185.29	573	47,517	ホテル・レストラン・レジャー
CENOVUS ENERGY INC W/I	805.45	807.21	954	79,058	石油・ガス・消耗燃料
VERMILION ENERGY INC	129.23	—	—	—	石油・ガス・消耗燃料
ARC RESOURCES LTD	229.97	—	—	—	石油・ガス・消耗燃料
KIRKLAND LAKE GOLD LTD	—	152.5	747	61,942	金属・鉱業
INTER PIPELINE LTD	386.09	279.46	609	50,526	石油・ガス・消耗燃料
NUTRIEN LTD	542.24	444.53	2,429	201,333	化学
CRONOS GROUP INC	—	160	155	12,846	医薬品
WSP GLOBAL INC	84	84	812	67,284	建設・土木
IA FINANCIAL CORP INC	129.97	81.04	560	46,460	保険
OVINTIV INC	—	192.78	405	33,576	石油・ガス・消耗燃料
PRAIRIESKY ROYALTY LTD	149.61	149.61	216	17,913	石油・ガス・消耗燃料
SEVEN GENERATIONS ENERGY LTD	172.31	—	—	—	石油・ガス・消耗燃料
AIR CANADA	—	107.22	495	41,062	旅客航空輸送業
RESTAURANT BRANDS INTERNATIONAL INC	206.64	196.85	1,754	145,347	ホテル・レストラン・レジャー
AURORA CANNABIS INC	500	665.62	137	11,361	医薬品
SHOPIFY INC	76.71	76.05	5,355	443,739	情報技術サービス
CANOPY GROWTH CORP	186.34	186.34	558	46,289	医薬品

銘柄	期首(前期末)		当期		業種等
	株数	株数	評価額	期末	
	株数	株数	外貨建金額	邦貨換算金額	
(カナダ)	百株	百株	千カナダ・ドル	千円	
HYDRO ONE LTD	273.4	273.4	801	66,375	電力
小計	36,595.21	30,926.62	157,018	13,010,568	
	株数・金額 銘柄数<比率>	88銘柄	85銘柄	-	<3.5%>
(オーストラリア)	百株	百株	千オーストラリア・ドル	千円	
RAMSAY HEALTH CARE LTD	111.15	124.32	991	73,099	ヘルスケア・プロバイダー/ヘルスケア・サービス
AUST AND NZ BANKING GROUP LT	2,516.48	2,181.8	5,805	428,059	銀行
AMCOR LTD	1,101.42	-	-	-	容器・包装
WESTPAC BANKING CORPORATION	2,932.6	2,654.07	6,820	502,909	銀行
BANK OF QUEENSLAND LTD	305.69	-	-	-	銀行
FORTESCUE METALS GROUP LTD	1,141.25	1,156.62	1,271	93,720	金属・鉱業
TELSTRA CORP LTD	3,606.54	2,969.65	1,119	82,545	各種電気通信サービス
BENDIGO AND ADELAIDE BANK LTD	390.14	390.14	412	30,404	銀行
AMP LTD	3,024.14	3,024.14	551	40,691	各種金融サービス
ASX LTD	155.73	155.73	1,280	94,439	資本市場
BHP GROUP LTD	2,596.25	2,281.36	8,817	650,111	金属・鉱業
CALTEX AUSTRALIA LTD	209.46	209.46	702	51,812	石油・ガス・消耗燃料
HARVEY NORMAN HOLDINGS LTD	221.82	148.67	71	5,261	複合小売り
COMPUTERSHARE LT	380.4	380.4	663	48,885	情報技術サービス
CSL LIMITED	396.08	351.66	11,646	858,705	バイオテクノロジー
REA GROUP LTD	41.19	41.19	468	34,539	インタラクティブ・メディアおよびサービス
TRANSURBAN GROUP	2,233.54	2,064.75	3,379	249,207	運送インフラ
COCA-COLA AMATIL LTD	486.01	486.01	578	42,677	飲料
COCHLEAR LTD	53.74	43.81	1,020	75,261	ヘルスケア機器・用品
ORIGIN ENERGY LTD	1,630.57	1,328.6	1,030	76,015	石油・ガス・消耗燃料
COMMONWEALTH BANK OF AUSTRALIA	1,535.19	1,370.26	12,467	919,265	銀行
BORAL LIMITED	861.01	861.01	406	29,963	建設資材
RIO TINTO LIMITED	325.62	280.81	2,742	202,175	金属・鉱業
APA GROUP	1,161.93	941.06	1,079	79,583	ガス
ARISTOCRAT LEISU	531.68	453.23	1,683	124,142	ホテル・レストラン・レジャー
INSURANCE AUSTRALIA GROUP LT	2,067.89	1,805.73	1,226	90,399	保険
TPG TELECOM LTD	287.19	287.19	231	17,066	各種電気通信サービス
FLIGHT CENTRE TRAVEL GROUP LTD	32.75	32.75	127	9,409	ホテル・レストラン・レジャー
JAMES HARDIE INDUSTRIES PLC	460.91	339.26	1,034	76,291	建設資材
ORICA LTD	253.08	278.65	625	46,082	化学
CIMIC GROUP LTD	87.09	87.09	238	17,587	建設・土木
LEND LEASE CORP LTD	-	429.74	766	56,493	不動産管理・開発
BLUESCOPE STEEL LTD	369.41	369.41	522	38,539	金属・鉱業
SYDNEY AIRPORT	851.3	851.3	730	53,853	運送インフラ
MACQUARIE GROUP LTD	282.5	247.65	3,679	271,295	資本市場
WORLEY LTD	358.28	277.72	392	28,953	エネルギー設備・サービス
SUNCORP GROUP LTD	1,079.13	1,047.83	1,317	97,111	保険
NATIONAL AUSTRALIA BANK LTD	2,341.96	2,264.21	6,192	456,581	銀行
NEWCREST MINING LTD	696.38	620.8	1,737	128,114	金属・鉱業
OIL SEARCH LTD	1,388.06	1,054.7	682	50,312	石油・ガス・消耗燃料
INCITEC PIVOT LTD	1,364.26	1,364.26	421	31,081	化学
QANTAS AIRWAYS LIMITED	-	622.82	400	29,526	旅客航空輸送業
QBE INSURANCE GROUP LIMITED	1,294.36	1,078.2	1,525	112,486	保険
CHALLENGER FINANCIAL SERVICES	457.07	457.07	461	34,036	各種金融サービス
SANTOS LTD	1,338.62	1,328.62	1,088	80,228	石油・ガス・消耗燃料
SONIC HEALTHCARE	430.41	346.84	1,097	80,885	ヘルスケア・プロバイダー/ヘルスケア・サービス
WASHINGTON H SOUL PATTINSON & CO LTD	50	44.66	99	7,356	石油・ガス・消耗燃料
TABCORP HOLDINGS LTD	1,942.74	1,485.35	690	50,924	ホテル・レストラン・レジャー
WESFARMERS LTD	968.21	860.51	3,928	289,628	複合小売り
ALUMINA LIMITED	1,846.13	1,846.13	407	30,081	金属・鉱業
WOODSIDE PETROLEUM LTD	791.15	759.44	2,493	183,826	石油・ガス・消耗燃料
WOOLWORTHS GROUP LTD	1,175.57	956.47	4,126	304,225	食品・生活必需品小売り
MAGELLAN FINANCIAL GROUP LTD	-	99.95	736	54,289	資本市場

銘柄	期首(前期末)		当期		業種等
	株数	株数	評価額		
			外貨建金額	邦貨換算金額	
(オーストラリア)	百株	百株	千オーストラリア・ドル	千円	
SEEK LTD	258.99	258.99	612	45,141	専門サービス
DOMINO'S PIZZA ENTERPRISES LTD	45.81	—	—	—	ホテル・レストラン・レジャー
AUSNET SERVICES	1,650.66	1,650.66	288	21,237	電力
AGL ENERGY LTD	606.49	496.44	1,026	75,694	総合公益事業
BRAMBLES LTD	1,440.62	1,266.93	1,602	118,164	商業サービス・用品
CROWN RESORTS LTD	328.61	328.61	391	28,831	ホテル・レストラン・レジャー
AURIZON HOLDINGS LTD	1,909.69	1,501.5	822	60,666	陸運・鉄道
TREASURY WINE ESTATES LTD	691.79	576.67	651	48,002	飲料
MEDIBANK PVT LTD	2,734.24	2,069.1	631	46,529	保険
SOUTH32 LTD(AUD)	4,431.6	3,575.25	940	69,327	金属・鉱業
COLES GROUP LTD	968.21	816.08	1,385	102,167	食品・生活必需品小売り
WISETECH GLOBAL LTD	—	80	232	17,134	ソフトウェア
小計	株数・金額 銘柄数<比率>	65,230.79 61銘柄	57,763.33 62銘柄	110,579 —	8,153,048 <2.2%>
(香港)	百株	百株	千香港・ドル	千円	
ASM PACIFIC TECH	327	191	2,183	30,847	半導体・半導体製造装置
HANG LUNG PROPERTIES LTD	1,640	1,640	2,984	42,175	不動産管理・開発
BANK OF EAST ASIA	1,536.6	1,038.6	1,819	25,711	銀行
CLP HOLDINGS LTD	1,495	1,210	9,982	141,052	電力
PCCW LTD	3,310	3,310	1,585	22,402	各種電気通信サービス
CK INFRASTRUCTURE HOLDINGS LTD	490	495	2,734	38,643	電力
HONG KONG EXCHANGES & CLEAR	1,024.4	944.4	25,461	359,764	資本市場
MTR CORP	1,500	1,260	5,701	80,562	陸運・鉄道
HANG LUNG GROUP LTD	630	—	—	—	不動産管理・開発
HANG SENG BANK LTD	654	577	9,457	133,627	銀行
HENDERSON LAND DEVELOPMENT	1,322.28	1,154.5	4,294	60,684	不動産管理・開発
POWER ASSETS HOLDINGS LTD	1,230	1,015	5,785	81,749	電力
(THE) WHARF HOLDINGS LTD	957.5	—	—	—	不動産管理・開発
HONG KONG & CHINA GAS	8,370.5	7,767.55	11,822	167,047	ガス
HYSAN DEVELOPMENT CO	500	—	—	—	不動産管理・開発
GALAXY ENTERTAINMENT GROUP LTD	2,030	1,570	8,980	126,893	ホテル・レストラン・レジャー
KERRY PROPERTIES LTD	735	735	1,804	25,496	不動産管理・開発
BOC HONG KONG HOLDINGS LTD	3,240	2,750	7,672	108,412	銀行
NWS HOLDINGS LTD	1,350	1,350	1,401	19,800	コンピュータリット
YUE YUEN INDUSTRIAL HOLDINGS	505	505	1,060	14,984	繊維・アパレル・贅沢品
NEW WORLD DEVELOPMENT	6,052.66	4,842.66	5,055	71,437	不動産管理・開発
SHANGRI-LA ASIA LTD	1,040	—	—	—	ホテル・レストラン・レジャー
SINO LAND CO	2,554	2,554	2,829	39,985	不動産管理・開発
SUN HUNG KAI PROPERTIES	1,350	1,250	14,437	204,001	不動産管理・開発
SWIRE PACIFIC LTD A	475	305	2,269	32,063	不動産管理・開発
TECHTRONIC INDUSTRIES CO	1,135	1,135	8,047	113,706	機械
VITASOY INTERNATIONAL HOLDINGS LTD	—	700	2,159	30,513	食品
WHEELOK & CO LTD	860	640	3,132	44,266	不動産管理・開発
MINITH GROUP LTD	440	—	—	—	自動車部品
SJM HOLDINGS LTD	1,560	1,560	1,500	21,205	ホテル・レストラン・レジャー
WYNN MACAU LTD	1,244	1,244	2,169	30,655	ホテル・レストラン・レジャー
MGM CHINA HOLDINGS LTD	648	—	—	—	ホテル・レストラン・レジャー
AIA GROUP LTD	10,630.27	9,356.27	75,458	1,066,226	保険
HKT TRUST / HKT LTD	2,820	2,890	3,450	48,757	各種電気通信サービス
SANDS CHINA LTD	2,328	1,992	8,057	113,854	ホテル・レストラン・レジャー
SWIRE PROPERTIES LTD	1,042	1,042	2,636	37,250	不動産管理・開発
WHARF REAL ESTATE INVESTMENT CO LTD	957.5	957.5	4,059	57,364	不動産管理・開発
HK ELECTRIC INVESTMENTS & HK ELECTRIC INVESTMENTS LTD	2,300	2,300	1,805	25,511	電力
BUDWEISER BREWING CO APAC LTD	—	1,019	2,379	33,620	飲料
WH GROUP LTD	7,015	7,425	6,103	86,240	食品
CK HUTCHISON HOLDINGS LTD	2,428.32	2,088.32	14,795	209,063	コンピュータリット
CK ASSET HOLDINGS LTD	2,228.32	1,983.32	10,283	145,306	不動産管理・開発
小計	株数・金額 銘柄数<比率>	81,955.35 40銘柄	72,797.12 36銘柄	275,363 —	3,890,888 <1.1%>

銘柄	期首(前期末)		当期		業種等
	株数	株数	評価額		
			外貨建金額	邦貨換算金額	
(シンガポール)	百株	百株	千シンガポール・ドル	千円	
SINGAPORE TECH ENG	1,250	1,250	537	42,419	航空宇宙・防衛
SEMBCORP INDUSTRIES	814	814	166	13,105	コングロマリット
SINGAPORE PRESS HOLDINGS LTD	1,237	1,237	253	20,012	メディア
GOLDEN AGRI-RESOURCES LTD	6,921.4	—	—	—	食品
DBS GROUP HOLDINGS LTD	1,581	1,419	3,625	286,128	銀行
CITY DEVELOPMENTS LTD	290	364	406	32,087	不動産管理・開発
JARDINE CYCLE & CARRIAGE LTD	59.44	59.44	173	13,678	販売
SINGAPORE AIRPORT TERMINAL SERVICES LTD	901	478	211	16,711	運送インフラ
SINGAPORE EXCHANGE LTD	689	689	635	50,134	資本市場
CAPITALAND LTD	1,924.15	2,045.15	760	60,042	不動産管理・開発
GENTING SINGAPORE LTD	4,164	4,164	368	29,083	ホテル・レストラン・レジャー
KEPPEL CORP LTD	1,684	1,011	679	53,617	コングロマリット
COMFORTDELGRO CORP LTD	1,779	1,779	387	30,606	陸連・鉄道
OVERSEA-CHINESE BANKING CORP	2,670.53	2,515.53	2,782	219,569	銀行
SINGAPORE TELECOMMUNICATIONS	7,343.22	6,071.22	1,954	154,283	各種電気通信サービス
SINGAPORE AIRLINES LTD	475	475	409	32,313	旅客航空輸送業
UNITED OVERSEAS BANK LTD	1,205	952	2,499	197,221	銀行
UOL GROUP LIMITED	405	405	333	26,305	不動産管理・開発
VENTURE CORP LTD	210	210	358	28,307	電子装置・機器・部品
WILMAR INTERNATIONAL LTD	1,423	1,423	583	46,044	食品
YANGZJIANG SHIPBUILDING HOLDINGS LTD	1,888	1,888	187	14,825	機械
小計	株数 銘柄数<比率>	株数 銘柄数	17,314 —	1,366,497 <0.4%>	
(ニュージーランド)	百株	百株	千ニュージーランド・ドル	千円	
AUCKLAND INTL AIRPORT LTD	1,145.5	852.45	711	50,259	運送インフラ
RYMAN HEALTHCARE LTD	298.94	298.94	509	36,010	ヘルスケア・プロバイダー/ヘルスケア・サービス
A2 MILK CO LTD	550.91	550.91	876	61,889	食品
FISHER & PAYKEL	426.78	431.84	1,048	74,035	ヘルスケア機器・用品
FLETCHER BUILDING LTD	641.04	641.04	335	23,672	建設資材
SPARK NEW ZEALAND LTD	1,596.23	1,596.23	760	53,706	各種電気通信サービス
MIGHTY RIVER POWER LTD	—	617.34	329	23,233	電力
MERIDIAN ENERGY LTD	901.73	756.56	422	29,808	独立系発電事業者・エネルギー販売業者
小計	株数 銘柄数<比率>	株数 銘柄数	4,993 —	352,616 <0.1%>	
(イギリス)	百株	百株	千イギリス・ポンド	千円	
ANTOFAGASTA PLC	463.24	317.98	276	39,524	金属・鉱業
ASHTREAD GROUP	421.54	366.89	982	140,751	商社・流通業
SEVERN TRENT PLC	255.3	182.17	475	68,060	水道
BHP GROUP PLC	1,823.43	1,612.84	2,701	386,901	金属・鉱業
BARCLAYS PLC	15,069.06	13,428.31	2,362	338,244	銀行
BARRATT DEVELOPMENTS PLC	1,037.64	822.83	716	102,582	家庭用耐久財
BT GROUP PLC	7,604.43	6,307.77	968	138,652	各種電気通信サービス
BUNZL PLC	278.38	278.38	538	77,136	商社・流通業
EASYJET PLC	136.28	136.28	204	29,243	旅客航空輸送業
AVIVA PLC	3,504.51	3,146.91	1,293	185,166	保険
CRODA INTERNATIONAL	106.45	103.91	525	75,292	化学
DIAGEO PLC	2,129.15	1,828.12	5,629	806,172	飲料
SCHROEDERS PLC	109.32	109.32	369	52,928	資本市場
DCC PLC	97.53	78.98	493	70,709	コングロマリット
NATIONAL GRID PLC	2,937.75	2,646.42	2,752	394,126	総合公益事業
KINGFISHER PLC	1,656.8	1,656.8	359	51,412	専門小売り
BAE SYSTEMS PLC	2,689.2	2,486.72	1,599	229,042	航空宇宙・防衛
BRITISH AMERICAN TOBACCO PLC	2,009.84	1,772.72	5,933	849,647	タバコ
HALMA PLC	—	279.01	613	87,819	電子装置・機器・部品
NEXT PLC	120.64	100.18	714	102,256	複合小売り
IMPERIAL BRANDS PLC	843.12	716.56	1,307	187,265	タバコ
JOHNSON MATTHEY PLC	150.17	150.17	397	56,900	化学

銘柄	期首(前期末)		当期末		業種等
	株数	株数	評価価額		
			外貨建金額	邦貨換算金額	
(イギリス)	百株	百株	千イギリス・ポンド	千円	
ANGLO AMERICAN PLC	967.27	789.81	1,653	236,776	金属・鉱業
COMPASS GROUP PLC	1,394.09	1,195.6	2,320	332,318	ホテル・レストラン・レジャー
HSBC HOLDINGS PLC	17,450.53	15,612.12	9,125	1,306,740	銀行
LEGAL & GENERAL GROUP PLC	5,084.63	4,527.58	1,441	206,434	保険
CENTRICA PLC	4,713.4	4,713.4	335	48,057	総合公益事業
UNILEVER PLC	1,003.06	855.86	3,941	564,446	パーソナル用品
MEGGITT PLC	621.81	621.81	401	57,521	航空宇宙・防衛
MORRISON <WM.> SUPERMARKETS	2,305.51	1,686.76	306	43,888	食品・生活必需品小売り
UNITED UTILITIES GROUP PLC	544.87	544.87	551	78,961	水道
RSA INSURANCE GROUP PLC GRP	808.64	808.64	464	66,537	保険
ASSOCIATED BRITISH FOODS PLC	302.4	255.47	681	97,640	食品
PEARSON PLC	650.09	650.09	370	53,081	メディア
PERSIMMON PLC	260.85	260.85	842	120,652	家庭用耐久財
PRUDENTIAL PLC	2,219.79	2,049.4	3,025	433,314	保険
RIO TINTO PLC	996.24	874.36	3,669	525,499	金属・鉱業
VODAFONE GROUP PLC	23,320.41	20,437.18	3,065	438,990	無線通信サービス
RECKITT BENCKISER GROUP PLC	582.78	544.64	3,451	494,316	家庭用品
RELX PLC	1,736.66	1,475.23	3,058	437,927	専門サービス
RENTOKIL INITIAL PLC	-	1,406.17	691	99,010	商業サービス・用品
ROLLS ROYCE HOLDINGS PLC	1,389.93	1,392.68	943	135,055	航空宇宙・防衛
ROYAL BANK OF SCOTLAND GROUP	4,494.43	3,974.34	846	121,280	銀行
ST JAMES'S PLACE PLC	611.91	376.85	447	64,110	資本市場
SSE PLC	844.79	746.84	1,239	177,425	電力
BP PLC	17,559.46	15,740.09	7,190	1,029,618	石油・ガス・消耗燃料
SAGE GROUP PLC(THE)	852.71	871.11	682	97,773	ソフトウェア
SMITHS GROUP PLC	317.2	317.2	551	78,945	コングロメリット
SPIRAX-SARCO ENGINEERING PLC	-	55.18	511	73,288	機械
STANDARD CHARTERED PLC	2,583.66	2,183.29	1,386	198,593	銀行
LLOYDS BANKING GROUP PLC	61,338.35	53,939.91	3,052	437,189	銀行
TAYLOR WIMPLEY PLC	2,530.22	2,522.87	584	83,743	家庭用耐久財
TESCO PLC	8,771.57	7,573.16	1,937	277,409	食品・生活必需品小売り
3I GROUP PLC	886.62	766.43	893	127,971	資本市場
SMITH & NEPHEW PLC	749.03	680.27	1,237	177,197	ヘルスケア機器・用品
GLAXOSMITHKLINE PLC	4,360.21	3,862.19	6,444	922,845	医薬品
WEIR GROUP	183.36	191.61	264	37,878	機械
LONDON STOCK EXCHANGE PLC	262.66	246.6	2,027	290,273	資本市場
BABCOCK INT'L GROUP	213.02	-	-	-	商業サービス・用品
WPP PLC	1,074.94	951.48	929	133,145	メディア
FERGUSON PLC	210.79	-	-	-	商社・流通業
ASTRAZENECA PLC	1,112.61	1,015.56	7,413	1,061,625	医薬品
WHITBREAD PLC	156.39	98.14	467	66,979	ホテル・レストラン・レジャー
CARNIVAL PLC	164.92	133.5	413	59,186	ホテル・レストラン・レジャー
MARKS & SPENCER GROUP PLC	1,202.9	1,767.3	324	46,515	複合小売り
JOHN WOOD GROUP PLC	489.88	-	-	-	エネルギー設備・サービス
INTERTEK GROUP PLC	143.35	120.83	712	102,017	専門サービス
BURBERRY GROUP PLC	387.27	316.86	633	90,680	繊維・アパレル・贅沢品
INVESTEC PLC	506.55	-	-	-	資本市場
INTERCONTINENTAL HOTELS	151.25	124.6	595	85,270	ホテル・レストラン・レジャー
ITV PLC	3,709.08	2,543.08	345	49,526	メディア
SAINSBURY (J) PLC	1,372.15	1,372.15	282	40,477	食品・生活必需品小売り
G4S PLC	1,222.5	1,222.5	245	35,187	商業サービス・用品
ADMIRAL GROUP PLC	158.93	158.93	369	52,936	保険
THE BERKELEY GROUP HOLDINGS	107.26	82.33	438	62,768	家庭用耐久財
ROYAL DUTCH SHELL PLC-A SHS	4,047.66	3,336.87	6,420	919,363	石油・ガス・消耗燃料
ROYAL DUTCH SHELL PLC-B SHS	3,247.53	2,863.67	5,518	790,219	石油・ガス・消耗燃料
TUI AG-DI	450.43	298.24	267	38,326	ホテル・レストラン・レジャー
AVEVA GROUP PLC	-	57.04	301	43,168	ソフトウェア

銘柄	期首(前期末)		当期		業種等
	株数	株数	評価額		
			外貨建金額	邦貨換算金額	
(イギリス)	百株	百株	千イギリス・ポンド	千円	
STANDARD LIFE ABERDEEN PLC	2,147.15	2,011.44	654	93,785	資本市場
EXPERIAN PLC	803.95	698.42	1,971	282,338	専門サービス
MONDI PLC	283.18	397.67	661	94,673	紙製品・林産品
HARGREAVES LANSDOWN PLC	212.9	209.27	353	50,630	資本市場
FRESNILLO PLC NPR	156.39	—	—	—	金属・鉱業
OCADO GROUP PLC	—	310.11	361	51,801	インターネット販売・通信販売
INFORMA PLC	1,024.75	1,024.75	797	114,196	メディア
GLENCORE PLC	9,828.06	8,664.21	2,026	290,203	金属・鉱業
GVC HOLDINGS PLC	496.18	496.18	415	59,442	ホテル・レストラン・レジャー
EVRAZ PLC	—	487.65	187	26,920	金属・鉱業
NMC HEALTH PLC	81.49	81.49	63	9,043	ヘルスケア・プロバイダー/ヘルスケア・サービス
DIRECT LINE INSURANCE GROUP PLC	1,126.94	1,126.94	392	56,159	保険
COCA-COLA HBC AG	194.47	152.08	431	61,849	飲料
CONVATEC GROUP PLC	1,184	—	—	—	ヘルスケア機器・用品
ROYAL MAIL PLC	550.6	—	—	—	航空貨物・物流サービス
MERLIN ENTERTAINMENTS PLC	500.37	—	—	—	ホテル・レストラン・レジャー
FERGUSON PLC	—	171.28	1,294	185,328	商社・流通業
M&G PLC	—	2,049.4	510	73,075	各種金融サービス
JD SPORTS FASHION PLC	—	320.86	278	39,854	専門小売り
MICRO FOCUS INTERNATIONAL PLC	323.42	261	209	29,974	ソフトウェア
AUTO TRADER GROUP PLC	763.48	763.48	449	64,395	インターネット・メディアおよびサービス
MELROSE INDUSTRIES PLC	4,176.2	3,647.35	866	124,046	電気設備
小計	株数・金額 銘柄数<比率>	260,125.86 92銘柄	232,616.39 93銘柄	138,461 —	19,827,669 <5.4%>
(イスラエル)	百株	百株	千イスラエル・シケル	千円	
BANK HAPOALIM BM	784.28	797.54	2,280	72,965	銀行
BANK LEUMI LE-ISRAEL BM	1,280.49	1,063.99	2,597	83,110	銀行
BEZEQ ISRAELI TELECOMMUNICATION CORP LTD	1,882.3	—	—	—	各種電気通信サービス
ELBIT SYSTEMS LTD	17.6	17.6	952	30,486	航空宇宙・防衛
ISRAEL DISCOUNT BANK LTD	—	1,021.34	1,581	50,593	銀行
ISRAEL CHEMICALS LTD	494.11	494.11	684	21,898	化学
NICE LTD	60.65	49.02	3,015	96,487	ソフトウェア
MIZRAHI TEFAHOT BANK LTD	104.44	104.44	994	31,816	銀行
AZRIELI GROUP	44.28	22.91	641	20,527	不動産管理・開発
小計	株数・金額 銘柄数<比率>	4,668.15 8銘柄	3,570.95 8銘柄	12,746 —	407,884 <0.1%>
(スイス)	百株	百株	千スイス・フラン	千円	
CREDIT SUISSE GROUP AG	2,180.4	1,914.83	2,576	288,067	資本市場
NESTLE SA-REGISTERED	2,679.67	2,303.64	24,777	2,770,422	食品
CIE FINANCIER RICHEMONT	465.47	409.15	3,047	340,724	繊維・アパレル・贅沢品
ROCHE HOLDING AG-GENUSSSCHEIN	613.98	544.32	18,539	2,072,905	医薬品
SCHINDLER HOLDING-PART CERT	36.07	28.96	701	78,392	機械
SIKA INHABER	112.91	102.09	1,903	212,883	化学
SGS SA-REG	4.84	4.24	1,125	125,819	専門サービス
NOVARTIS AG-REG SHS	1,875.05	1,662.22	15,894	1,777,124	医薬品
BALOISE HOLDING AG -R	41.27	32.52	590	66,030	保険
BARRY CALLEBAUT AG	1.44	2.65	581	65,066	食品
CLARIANT AG-REG	194.96	122.82	290	32,532	化学
SWISSCOM AG-REG	22.8	19.6	1,119	125,133	各種電気通信サービス
ABB LTD	1,623.58	1,408.52	3,350	374,660	電気設備
ADECCO GROUP AG-REG	123.41	129.44	755	84,433	専門サービス
GEBERIT AG	32.43	29.01	1,520	170,029	建設関連製品
LONZA GROUP AG-REG	62.28	57.93	2,415	270,032	ライフサイエンス・ツール/サービス
LINDT & SPRUENGLI PART	1.05	0.79	661	73,976	食品
LINDT & SPRUENGLI NAMEN	0.09	0.09	822	91,974	食品
GIVAUDAN-REG	7.71	7.42	2,470	276,266	化学
ZURICH INSURANCE GROUP AG	130.46	115.58	5,005	559,695	保険

銘柄	期首(前期末)		当期		業種等
	株数	株数	評価額		
			外貨建金額	邦貨換算金額	
(スイス)	百株	百株	千スイス・フラン	千円	
LAFARGEHOLCIM LTD	406.15	379.97	1,888	211,147	建設資材
TEMENOS GROUP	45.21	47.3	792	88,610	ソフトウェア
SONOVA HOLDING AG	53.19	45.84	1,172	131,055	ヘルスケア機器・用品
KUEHNE & NAGEL INTL AG	51.05	40.18	638	71,363	海運業
STRAUMANN HOLDING AG	7.82	7.94	766	85,723	ヘルスケア機器・用品
THE SWATCH GROUP AG-B	26.91	21.34	539	60,366	繊維・アパレル・贅沢品
THE SWATCH GROUP AG-REG	45.92	45.92	221	24,819	繊維・アパレル・贅沢品
SCHINDLER NAMEN	16.63	16.63	390	43,621	機械
SWISS LIFE HOLDING AG	31.19	24.58	1,270	142,086	保険
VIFOR PHARMA AG	45.83	34.65	652	73,009	医薬品
EMS-CHEMIE HOLDING	9.04	6.33	407	45,614	化学
SWISS PRIME SITE AG	59.9	59.9	739	82,646	不動産管理・開発
PARGESA HOLDING PORTEUR	30	30	242	27,085	各種金融サービス
DUFREY GROUP	23.9	31.38	268	30,033	専門小売り
PARTNERS GROUP HOLDING AG	15.05	15.05	1,419	158,716	資本市場
JULIUS BAER GROUP LTD	178.49	178.49	897	100,303	資本市場
SWISS RE LTD	276.09	225.97	2,607	291,566	保険
ALCON INC	-	320.32	1,969	220,154	ヘルスケア機器・用品
UBS GROUP AG	3,364.64	3,016.86	3,911	437,329	資本市場
小計	株数・金額 銘柄数<比率>	株数・金額 銘柄数<比率>	108,947	12,181,428	
(デンマーク)	百株	百株	千デンマーク・クローネ	千円	
CARLSBERG AS-B	96.44	84.41	8,656	137,807	飲料
A P MOLLER A/S	6.04	4.91	4,212	67,067	海運業
AP MOLLER MAERSK A	2.73	2.73	2,200	35,030	海運業
DANSKE BANK A/S	611.14	510.34	6,203	98,754	銀行
GENMAB A/S	56.22	50.14	8,187	130,350	バイオテクノロジー
NOVOZYMES-B SHS	191.11	155.33	5,874	93,523	化学
NOVO NORDISK A/S-B	1,596.6	1,369.25	59,706	950,521	医薬品
VESTAS WIND SYSTEMS A/S	158.08	139.63	9,723	154,803	電気設備
COLOPLAST-B	112.12	97.29	9,230	146,955	ヘルスケア機器・用品
DSV PANALPINA A S	171.23	176.26	13,713	218,311	航空貨物・物流サービス
DEMANT A/S	65.37	72.44	1,682	26,778	ヘルスケア機器・用品
H LUNDBECK A/S	48.4	48.4	1,260	20,072	医薬品
TRYG A/S	111.07	111.07	2,303	36,673	保険
PANDORA A/S	82.51	82.51	2,813	44,792	繊維・アパレル・贅沢品
CHRISTIAN HANSEN HOLDING A/S	77.08	75.39	4,108	65,411	化学
ISS A/S	162.4	111.07	1,882	29,971	商業サービス・用品
ORSTED A/S	172.49	150.9	11,211	178,492	電力
小計	株数・金額 銘柄数<比率>	株数・金額 銘柄数<比率>	152,972	2,435,317	
(ノルウェー)	百株	百株	千ノルウェー・クローネ	千円	
MOWI ASA	330	351.83	7,895	93,714	食品
DNB ASA	797.83	713.52	12,504	148,427	銀行
NORSK HYDRO ASA	1,371.9	931.39	2,748	32,625	金属・鉱業
TELENOR ASA	620.76	547.66	8,883	105,441	各種電気通信サービス
ORKLA ASA	848.09	649.38	5,747	68,217	食品
EQUINOR ASA	983.97	810.22	13,028	154,646	石油・ガス・消耗燃料
YARA INTERNATIONAL ASA	160	121.71	4,607	54,696	化学
AKER BP ASA	85.52	85.52	2,197	26,078	石油・ガス・消耗燃料
GJENSIDIGE FORSIKRING ASA	166.83	166.83	3,461	41,090	保険
SCHIBSTED ASA	74.45	74.45	1,935	22,976	メディア
小計	株数・金額 銘柄数<比率>	株数・金額 銘柄数<比率>	63,008	747,914	
(スウェーデン)	百株	百株	千スウェーデン・クローナ	千円	
ATLAS COPCO AB-A SHS	571.91	522.84	19,679	222,577	機械
ATLAS COPCO AB-B SHS	383.14	287.68	9,525	107,728	機械



銘柄	期首(前期末)		当期		業種等
	株数	株数	評価額		
			外貨建金額	邦貨換算金額	
(スウェーデン)	百株	百株	千ユーロ	千円	
ERICSSON LM-B SHS	2,717.83	2,361.6	20,829	235,579	通信機器
LUNDBERGS B	73.82	73.82	3,284	37,153	各種金融サービス
SKF AB-B SHS	371.98	288.12	5,493	62,125	機械
SANDVIK AB	967.46	877.84	16,187	183,079	機械
SKANDINAVISKA ENSKILDA BAN-A	1,475.88	1,308.27	13,121	148,409	銀行
SKANSKA AB-B SHS	325.47	244	5,824	65,872	建設・土木
SWEDBANK AB	824.1	719.58	11,293	127,732	銀行
SVENSKA HANDELSBANKEN-A SHS	1,265.39	1,121.06	12,281	138,900	銀行
VOLVO AB-B SHS	1,416.08	1,192.27	20,668	233,755	機械
SWEDISH MATCH AB	164.88	129.41	7,686	86,939	タバコ
TELE2 AB-B SHS	448.76	346.18	5,085	57,515	無線通信サービス
INDUSTRIVARDEN C	114.03	114.03	2,884	32,628	各種金融サービス
ELECTROLUX AB-SER B	191.91	191.91	4,277	48,380	家庭用耐久財
SECURITAS AB-B SHS	240.98	240.98	3,577	40,459	商業サービス・用品
INVESTOR AB-B SHS	376.57	351.8	19,813	224,089	各種金融サービス
HENNES&MAURITZ AB-B SHS	777.79	602.83	12,327	139,428	専門小売り
ASSA ABLOY AB-B	883.27	810.88	19,550	221,114	建設関連製品
TELIA CO AB	2,318.55	2,318.55	9,603	108,614	各種電気通信サービス
LUNDIAN PETROLEUM AB	167.9	121.46	3,655	41,348	石油・ガス・消耗燃料
BOLIDEN AB	218.55	218.55	5,100	57,691	金属・鉱業
ALFA LAVAL AB	233.43	233.43	5,926	67,031	機械
KINNEVIK AB-B	183.1	183.1	4,255	48,126	各種金融サービス
MILLICOM INTERNATIONAL CELLULAR SA	53.32	78.44	3,556	40,223	無線通信サービス
ICA GRUPPEN AB	59.2	59.2	2,362	26,715	食品・生活必需品小売り
HUSQVARNA AB-B SHS	336.92	336.92	2,466	27,893	家庭用耐久財
HEXAGON AB	220.37	211.45	11,959	135,263	電子装置・機器・部品
EPIROC AB-A	633.58	489.55	5,837	66,026	機械
EPIROC AB-B	308.99	308.99	3,627	41,027	機械
ESSITY AB-B	525.22	466.4	14,714	166,425	家庭用品
NORDEA BANK ABP	2,678.38	2,592.68	22,229	251,417	銀行
小計	株数・金額 銘柄数<比率>	株数・金額 銘柄数<比率>	308,689	3,491,276	
(ユーロ…アイルランド)	百株	百株	千ユーロ	千円	
CRH PLC	713.94	619.9	2,217	263,779	建設資材
FLUTTER ENTERTAINMENT PLC	62.46	62.46	636	75,714	ホテル・レストラン・レジャー
KERRY GROUP PLC-A	138.65	122.58	1,430	170,173	食品
KINGSPAN GROUP PLC	147.56	117.68	706	83,995	建設関連製品
SMURFIT KAPPA GROUP PLC	173.97	173.97	606	72,103	容器・包装
BANK OF IRELAND GROUP PLC	1,063.63	822.56	339	40,334	銀行
AIB GROUP PLC	523.22	413.52	99	11,796	銀行
小計	株数・金額 銘柄数<比率>	株数・金額 銘柄数<比率>	6,034	717,896	
(ユーロ…オランダ)	百株	百株	千ユーロ	千円	
AIRBUS SE	515.53	451.22	5,859	697,051	航空宇宙・防衛
KONINKLIJKE DSM NV	151.11	137.16	1,586	188,700	化学
ING GROEP NV-CVA	3,412.95	3,045.08	3,261	387,961	銀行
RANDSTAD NV	120.61	90.74	500	59,563	専門サービス
KONINKLIJKE AHOLD DELHAIZE NV	1,096.41	890.26	2,063	245,488	食品・生活必需品小売り
HEINEKEN NV	230.51	195.82	2,033	241,915	飲料
AKZO NOBEL	187.86	174.91	1,524	181,356	化学
ASML HOLDING NV	360.62	330.53	9,682	1,151,874	半導体・半導体製造装置
AEGON NV	1,503.49	1,503.49	572	68,072	保険
UNILEVER NV-CVA	1,348.83	-	-	-	パーソナル用品
KONINKLIJKE PHILIPS NV	832.6	719.25	3,204	381,178	ヘルスケア機器・用品
WOLTERS KLUWER-CVA	250.51	206.87	1,446	172,018	専門サービス
STMICROELECTRONICS NV	556.11	556.11	1,609	191,518	半導体・半導体製造装置
QIAGEN N.V.	173.87	179.74	616	73,297	ライフサイエンス・ツール/サービス

銘柄	期首(前期末)		当期		業種等
	株数	株数	評価額	期末	
			外貨建金額	邦貨換算金額	
<b>(ユーロ…オランダ)</b>	百株	百株	千ユーロ	千円	
VOPAK (KON.)	53.64	53.64	272	32,428	石油・ガス・消耗燃料
KONINKLIJKE KPN NV	2,910.29	2,910.29	727	86,586	各種電気通信サービス
HEINEKEN HOLDING NV-A	97.91	97.91	907	107,971	飲料
UNILEVER NV	—	1,131.34	6,205	738,194	パーソナル用品
FERRARI NV	108.95	89.34	1,427	169,780	自動車
CNH INDUSTRIAL NV	943.17	779.51	683	81,306	機械
PROSUS NV	—	368.71	2,651	315,365	インターネット販売・通信販売
NN GROUP NV	285.28	217.2	784	93,301	保険
FIAT CHRYSLER AUTOMOBILES NV	899.77	790.84	969	115,358	自動車
JUST EAT TAKEAWAY.COM NV	—	90	846	100,693	インタラクティブ・メディアおよびサービス
ABN AMRO BANK NV	342.51	342.51	520	61,871	銀行
EXOR NV	77.26	79.71	595	70,870	各種金融サービス
ALTICE EUROPE NV	—	567.63	370	44,107	メディア
ADYEN NV	—	8.18	722	85,982	情報技術サービス
小計	株数・金額 銘柄数<比率>	16,459.79 23銘柄	16,007.99 27銘柄	51,646 —	6,143,817 <1.7%>
<b>(ユーロ…ベルギー)</b>	百株	百株	千ユーロ	千円	
UMICORE	191.09	141.15	635	75,543	化学
KBC GROUPE	208.03	185.77	1,346	160,130	銀行
SOLVAY SA	70.86	55.63	542	64,536	化学
AGEAS	179.04	143.65	756	89,954	保険
UCB SA	112.67	90.95	816	97,093	医薬品
COLRUYT NV	46.73	46.73	216	25,793	食品・生活必需品小売り
GROUPE BRUXELLES LAMBERT SA	84.48	66.89	627	74,638	各種金融サービス
PROXIMUS	142.83	142.83	376	44,805	各種電気通信サービス
GALAPAGOS NV	—	34.26	820	97,650	バイオテクノロジー
TELENET GROUP HOLDING NV	36.34	36.34	150	17,845	メディア
ANHEUSER-BUSCH INBEV SA/NV	658.58	587.31	3,979	473,344	飲料
小計	株数・金額 銘柄数<比率>	1,730.65 10銘柄	1,531.51 11銘柄	10,266 —	1,221,337 <0.3%>
<b>(ユーロ…ルクセンブルグ)</b>	百株	百株	千ユーロ	千円	
ARCELOR MITTAL (NL)	581.89	467.14	748	89,046	金属・鉱業
EUROFINS SCIENTIFIC	7.94	8.99	423	50,371	ライフサイエンス・ツール/サービス
TENARIS SA	369.59	369.59	355	42,339	エネルギー設備・サービス
SES FDR	342.68	288.47	318	37,919	メディア
RTL GROUP SA	34.46	—	—	—	メディア
AROUNDTOWN SA	717.83	717.83	630	74,975	不動産管理・開発
小計	株数・金額 銘柄数<比率>	2,054.39 6銘柄	1,852.02 5銘柄	2,476 —	294,652 <0.1%>
<b>(ユーロ…フランス)</b>	百株	百株	千ユーロ	千円	
AIR LIQUIDE	370.92	363.17	5,040	599,653	化学
AXA	1,652.52	1,481.6	3,772	448,735	保険
VEOLIA ENVIRONNEMENT	496.32	444.49	1,246	148,318	総合公益事業
DASSAULT AVIATION SA	2.74	1.63	177	21,174	航空宇宙・防衛
DANONE	540.23	488.33	3,541	421,281	食品
SAFRAN SA	292.68	258.98	3,755	446,719	航空宇宙・防衛
ACCOR SA	160	122.77	472	56,242	ホテル・レストラン・レジャー
BOUYGUES	222.76	175.72	678	80,729	建設・土木
BNP PARIBAS	969.88	864.34	4,639	551,947	銀行
THALES SA	98.83	85.49	820	97,630	航空宇宙・防衛
CAPGEMINI SA	137.59	125.15	1,438	171,135	情報技術サービス
CASINO GUICHARD PERRACHON	42.64	42.64	157	18,676	食品・生活必需品小売り
INGENICO GROUP	43.34	43.34	593	70,633	電子装置・機器・部品
NATIXIS	701.66	701.66	305	36,317	資本市場
EIFFAGE	59.49	64.61	713	84,930	建設・土木
PUBLICIS GROUPE	182.22	151.98	621	73,981	メディア
FAURECIA	61.17	61.17	263	31,304	自動車部品

銘柄	期首(前期末)		当期		業種等
	株数	株数	評価額		
			外貨建金額	邦貨換算金額	
(ユーロ…フランス)	百株	百株	千ユーロ	千円	
IMERYS SA	22.56	—	—	—	建設資材
L'OREAL	215.81	195.54	5,244	623,871	パーソナル用品
LVMH MOET HENNESSY LOUIS VUITTON SE	244.37	214.86	8,915	1,060,601	繊維・アパレル・贅沢品
BOLLORE	713.47	713.47	268	31,929	娯楽
MICHELIN(CGDE)-B	150.18	124.22	1,351	160,776	自動車部品
PERNOD-RICARD	184.79	167.19	2,775	330,156	飲料
PEUGEOT SA	500.87	439.05	850	101,168	自動車
RENAULT SA	177.86	149.17	514	61,221	自動車
REMY COINTREAU	18.6	18.6	186	22,170	飲料
COMPAGNIE DE SAINT-GOBAIN	443.31	394.36	1,415	168,370	建設関連製品
SEB SA	14.05	15.51	185	22,122	家庭用耐久財
SOCIETE GENERALE-A	697.92	611.81	1,941	230,933	銀行
VINCI S.A.	438.89	392.37	4,151	493,835	建設・土木
SODEXO	86.39	70.75	706	84,012	ホテル・レストラン・レジャー
SCHNEIDER ELECTRIC SE	480.32	436.56	4,234	503,751	電気設備
VIVENDI SA	935.6	679.89	1,720	204,625	娯楽
TOTAL SA	2,125.19	1,860.2	8,417	1,001,334	石油・ガス・消耗燃料
VALEO	247.98	196.53	534	63,614	自動車部品
ORANGE	1,726.54	1,512.46	2,020	240,376	各種電気通信サービス
HERMES INTL	27.03	24.83	1,750	208,241	繊維・アパレル・贅沢品
SOCIETE BIC SA	24.78	—	—	—	商業サービス・用品
DASSAULT SYSTEMES SA	109.13	99.53	1,545	183,876	ソフトウェア
KERING	66.09	58.3	3,377	401,835	繊維・アパレル・贅沢品
CNP ASSURANCES	139.87	139.87	235	28,003	保険
CARREFOUR SA	510.94	510.94	810	96,368	食品・生活必需品小売り
ATOS SE	88.16	73.04	590	70,240	情報技術サービス
SANOFI	977.88	871.69	8,040	956,494	医薬品
UBISOFT ENTERTAINMENT	59.11	59.35	443	52,712	娯楽
TELEPERFORMANCE	53.63	43.83	1,058	125,970	専門サービス
EURAZEO	47.25	27.48	180	21,444	各種金融サービス
JC DECAUX SA	60.58	60.58	139	16,546	メディア
ESSILORLUXOTTICA	241.21	217.61	3,032	360,733	繊維・アパレル・贅沢品
CREDIT AGRICOLE SA	999.73	862.05	1,162	138,339	銀行
WENDEL	22.2	22.2	278	33,169	各種金融サービス
ILIAD SA	21.02	21.02	283	33,682	各種電気通信サービス
BIOMERIEUX	32.48	32.48	302	35,933	ヘルスケア機器・用品
SARTORIUS STEDIM BIOTECH	28.81	18.84	341	40,655	ライフサイエンス・ツール/サービス
ENGIE	1,597.35	1,392.72	2,247	267,321	総合公益事業
ALSTOM	120.46	157.12	763	90,838	機械
EUTELSAT COMMUNICATIONS	125.42	125.42	154	18,336	メディア
ELECTRICITE DE FRANCE	538	538	692	82,336	電力
IPSEN SA	36.46	36.46	249	29,688	医薬品
ARKEMA SA	52.3	50.33	432	51,502	化学
LEGRAND SA	233.08	206.73	1,573	187,149	電気設備
ADP	23.13	23.13	390	46,418	運送インフラ
SCOR SE	138.75	101.16	376	44,802	保険
REXEL SA	232.45	—	—	—	商社・流通業
BUREAU VERITAS SA	214.8	231.79	591	70,423	専門サービス
GETLINK	376.46	376.46	627	74,609	運送インフラ
SUEZ SA	383.31	266.2	399	47,500	総合公益事業
EDENRED	226.52	191.88	948	112,874	情報技術サービス
WORLDLINE SA	—	77.58	573	68,247	情報技術サービス
AMUNDI SA	38.94	41.19	316	37,656	資本市場
小計	株数・金額	株数	107,584	12,798,244	
	銘柄数<比率>	銘柄数	—	<3.5%>	
(ユーロ…ドイツ)	百株	百株	千ユーロ	千円	
ADIDAS AG	163.56	139	4,008	476,882	繊維・アパレル・贅沢品

銘 柄	期 首(前期末)		当 期 末		業 種 等
	株 数	株 数	評 価 額		
			外 貨 建 金 額	邦 貨 換 算 金 額	
(ユーロ…ドイツ)	百株	百株	千ユーロ	千円	
BAYERISCHE MOTOREN WERKE AG	303.04	252.51	1,663	197,834	自動車
COMMERZBANK AG	831.18	831.18	549	65,357	銀行
FRESENIUS SE & CO KGAA	346.4	314.63	1,529	181,901	ヘルスケア・プロバイダー/ヘルスケア・サービス
UNITED INTERNET	98.82	98.82	305	36,289	各種電気通信サービス
FUCHS PETROLUB SE PREF	55.46	55.46	233	27,735	化学
HANNOVER RUECK SE	48.68	48.68	934	111,186	保険
GEA GROUP AG	118.38	118.38	328	39,121	機械
CONTINENTAL AG	95.28	83.12	920	109,558	自動車部品
DEUTSCHE POST AG-REG	866.63	760.32	2,528	300,783	航空貨物・物流サービス
AXEL SPRINGER SE	77.92	-	-	-	メディア
PORSCHE AUTOMOBIL HLDG-PFD	132.49	126.49	822	97,807	自動車
MERCK KGAA	111.93	98.5	1,205	143,364	医薬品
RWE AG	459.05	464.89	1,550	184,436	総合公益事業
SAP SE	864.71	760.71	9,671	1,150,541	ソフトウェア
E.ON SE	1,974.27	1,813.17	2,013	239,507	総合公益事業
HENKEL AG & CO KGAA	93	75.85	629	74,936	家庭用品
SIEMENS AG-REG	671.82	591.13	6,304	750,041	コンプロマリット
PUMA AG	6	73.51	528	62,918	繊維・アパレル・贅沢品
BAYER AG	817.67	720.11	5,571	662,784	医薬品
HENKEL AG & CO KGAA VORZUG	153.5	137.59	1,283	152,710	家庭用品
DAIMLER AG	807.58	694.81	2,992	355,952	自動車
BASF SE	798.36	705.54	4,410	524,652	化学
BEIERSDORF AG	83.71	83.71	885	105,357	パーソナル用品
HOCHTIEF AG	17.07	17.07	192	22,905	建設・土木
HEIDELBERGCEMENT AG	141.26	120.31	764	90,967	建設資材
FRESENIUS MEDICAL CARE AG & CO	184.94	162.14	1,207	143,658	ヘルスケア・プロバイダー/ヘルスケア・サービス
ALLIANZ SE	374.94	329.44	7,618	906,272	保険
PROSIEBENSAT.1 MEDIA SE	176.02	-	-	-	メディア
DEUTSCHE LUFTHANSA-REG	249.26	160.96	244	29,123	旅客航空輸送業
MUENCHENER RUECKVER AG-REG	129.66	110.91	3,130	372,462	保険
VOLKSWAGEN AG	35.45	26.45	453	53,899	自動車
VOLKSWAGEN AG PFD	153.82	144.01	2,454	292,022	自動車
THYSSENKRUPP AG	378.94	271.1	303	36,087	金属・鉱業
1&1 DRILLISCH AG	31.49	-	-	-	無線通信サービス
DEUTSCHE BANK AG-REG	1,719.85	1,493.84	1,521	181,012	資本市場
BMW VORZUG	41.16	41.16	215	25,583	自動車
DEUTSCHE TELEKOM AG-REG	2,887.79	2,635.92	4,119	490,108	各種電気通信サービス
SARTORIUS AG	27.12	27.12	627	74,589	ヘルスケア機器・用品
INFINEON TECHNOLOGIES AG	990.68	990.68	2,235	265,990	半導体・半導体製造装置
CARL ZEISS MEDITEC AG	-	37.71	410	48,852	ヘルスケア機器・用品
DEUTSCHE BOERSE AG	169.13	145.25	2,235	265,922	資本市場
FRAPORT AG	31.49	31.49	217	25,930	運送インフラ
WIRECARD AG	98.91	89.63	1,244	148,100	情報技術サービス
LANXESS AG	68.56	68.56	392	46,700	化学
MTU AERO ENGINES HOLDING AG	48.59	41.68	1,172	139,525	航空宇宙・防衛
DEUTSCHE WOHNEN	306.89	269.47	1,048	124,698	不動産管理・開発
SYMRISE AG	115.48	99.88	987	117,462	化学
BRENTAG AG	123.53	123.53	614	73,108	商社・流通業
EVONIK INDUSTRIES AG	227.84	171.16	463	55,138	化学
TELEFONICA DEUTSCHLAND HOLDING AG	615.41	615.41	158	18,909	各種電気通信サービス
HUGO BOSS AG -ORD	52.18	-	-	-	繊維・アパレル・贅沢品
OSRAM LICHT AG	70.17	-	-	-	電気設備
KION GROUP AG	46.86	45.67	271	32,347	機械
VONOVIA SE	407.75	386.17	2,053	244,302	不動産管理・開発
KNORR-BREMSE AG	-	44.92	443	52,816	機械
SIEMENS HEALTHINEERS AG	152.54	114.68	459	54,644	ヘルスケア機器・用品
METRO AG	107.74	107.74	135	16,117	食品・生活必需品小売り

銘柄	期首(前期末)		当期		業種等
	株数	株数	評価額	期末	
	株数	株数	外貨建金額	邦貨換算金額	
(ユーロ…ドイツ)	百株	百株	千ユーロ	千円	
INNOGY SE-TEMPORARY	97.69	—	—	—	総合公益事業
ZALANDO SE	143.53	99.64	472	56,267	インターネット販売・通信販売
COVESTRO AG	158.02	127.08	496	59,109	化学
UNIPER SE	138.97	142.52	420	50,048	独立系発電事業者・エネルギー販売業者
DELIVERY HERO SE	72.38	80.81	640	76,193	インターネット販売・通信販売
小計	株数 銘柄数	株数 銘柄数	金額 <比率>	金額 <比率>	
	20,772.55 61銘柄	18,422.22 57銘柄	90,303 —	10,742,544 <2.9%>	
(ユーロ…ポルトガル)	百株	百株	千ユーロ	千円	
JERONIMO MARTINS	195.17	195.17	329	39,156	食品・生活必需品小売り
ENERGIAS DE PORTUGAL SA	2,420.94	2,016.06	950	113,032	電力
GALP ENERGIA SGPS SA-B SHRS	522.32	400.88	560	66,621	石油・ガス・消耗燃料
小計	株数 銘柄数	株数 銘柄数	金額 <比率>	金額 <比率>	
	3,138.43 3銘柄	2,612.11 3銘柄	1,839 —	218,809 <0.1%>	
(ユーロ…スペイン)	百株	百株	千ユーロ	千円	
IBERDROLA SA	5,323.01	4,772.67	5,180	616,300	電力
SIEMENS GAMESA RENEWABLE ENERGY	144.26	158.85	247	29,393	電気設備
REPSOL SA	1,267.23	1,149.98	1,454	173,054	石油・ガス・消耗燃料
TELEFONICA S.A	4,153.79	3,677.55	2,297	273,294	各種電気通信サービス
ENDESA S.A.	293.14	234.17	587	69,920	電力
ACS ACTIVIDADES CONS Y SERV	232.16	201.37	629	74,883	建設・土木
BANKINTER S.A.	579.6	579.6	363	43,189	銀行
BANCO BILBAO VIZCAYA ARGENTA	5,956.67	5,235.94	2,745	326,569	銀行
NATURGY ENERGY GROUP SA	290.1	236.12	564	67,188	ガス
BANCO SANTANDER SA	14,112.32	12,640.63	4,958	589,913	銀行
RED ELECTRICA DE CORPORACION SA	345.96	345.96	658	78,277	電力
BANCO SABADELL	5,633.71	4,136.31	352	41,923	銀行
INDITEX	967.34	838.83	2,636	313,631	専門小売り
MAPFRE SA	844.74	844.74	204	24,308	保険
ENAGAS	180.95	180.95	463	55,170	ガス
GRIFOLS SA	235.18	235.18	776	92,352	バイオテクノロジー
FERROVIAL SA	468.31	386.66	1,154	137,393	建設・土木
CAIXABANK	2,972.24	2,972.24	834	99,249	銀行
AMADEUS IT GROUP SA	384.92	338.91	2,468	293,667	情報技術サービス
INTERNATIONAL CONSOLIDATED AIRLINES GROUP SA	447.47	—	—	—	旅客航空輸送業
BANKIA SA	1,006.75	1,006.75	169	20,180	銀行
ACS ACTIVIDADES DE CONSTRUCCION-RTS	231.8	—	—	—	建設・土木
AENA SME SA	61.75	53.38	898	106,903	運送インフラ
CELLNEX TELECOM SAU	—	197.8	937	111,557	各種電気通信サービス
小計	株数 銘柄数	株数 銘柄数	金額 <比率>	金額 <比率>	
	46,133.4 23銘柄	40,424.59 22銘柄	30,584 —	3,638,321 <1.0%>	
(ユーロ…イタリア)	百株	百株	千ユーロ	千円	
ASSICURAZIONI GENERALI	1,040.14	870.3	1,629	193,809	保険
INTESA SANPAOLO	13,499.21	11,576.31	2,902	345,243	銀行
UNICREDIT SPA	1,701.44	1,557.18	2,162	257,227	銀行
ENI SPA	2,222.05	1,978.38	2,550	303,410	石油・ガス・消耗燃料
MEDIOBANCA SPA	620.22	416.39	399	47,582	銀行
ENEL SPA	6,744.93	6,323.33	5,233	622,615	電力
LEONARDO SPA	262.69	283.16	324	38,653	航空宇宙・防衛
SNAM SPA	1,997.02	1,691.63	844	100,517	ガス
TELECOM ITALIA SPA	11,584.73	7,626.75	394	46,906	各種電気通信サービス
TELECOM ITALIA-RNC	4,975.96	4,975.96	254	30,248	各種電気通信サービス
ATLANTIA SPA	436.88	373.65	853	101,477	運送インフラ
TERNA SPA	1,126.86	1,136.54	738	87,800	電力
RECORDATI SPA	68.59	68.59	276	32,923	医薬品
DAVIDE CAMPARI-MILANO SPA	557.25	397.52	356	42,370	飲料
PRYSMIAN SPA	294.18	214.52	509	60,659	電気設備
MONCLER SPA	143.53	143.53	546	65,053	繊維・アパレル・贅沢品

銘柄	期首(前期末)		当 期		業 種 等
	株 数	株 数	外 貨 建 金 額	邦 貨 換 算 金 額	
(ユーロ…イタリア)	百株	百株	千ユーロ	千円	
FINECOBANK SPA	-	450.48	491	58,519	銀行
POSTE ITALIANE SPA	400.15	400.15	438	52,124	保険
PIRELLI & C SPA	340.86	340.86	154	18,328	自動車部品
小 計	株数・金額 銘柄数<比率>	48,016.69 18銘柄	40,825.23 19銘柄	21,061 -	2,505,470 <0.7%>
(ユーロ…フィンランド)	百株	百株	千ユーロ	千円	
WARTSILA OYJ	349.35	349.35	390	46,441	機械
NOKIAN RENKAAT OYJ	93.99	93.99	255	30,378	自動車部品
UPM-KYMMENE OYJ	493.71	399.09	1,199	142,712	紙製品・林産品
STORA ENSO OYJ-R SHS	423.03	419.15	512	61,006	紙製品・林産品
SAMPO OYJ-A SHS	394.03	361.41	1,492	177,562	保険
FORTUM OYJ	374.52	374.52	830	98,773	電力
NOKIA OYJ	4,959.75	4,308	1,698	202,019	通信機器
ELISA OYJ	141.76	107.87	610	72,579	各種電気通信サービス
METSO OYJ	85.85	85.85	285	33,947	機械
NESTE OYJ	108.4	329.31	1,287	153,212	石油・ガス・消耗燃料
KONE OYJ	291.24	265.02	1,533	182,476	機械
ORION OYJ	80.51	80.51	315	37,524	医薬品
小 計	株数・金額 銘柄数<比率>	7,796.14 12銘柄	7,174.07 12銘柄	10,412 -	1,238,634 <0.3%>
(ユーロ…オーストリア)	百株	百株	千ユーロ	千円	
OMV AG	128.17	128.17	563	67,041	石油・ガス・消耗燃料
VERBUND AG	67.78	49.08	238	28,387	電力
VOEST-ALPINE AG	98.75	98.75	225	26,877	金属・鉱業
ERSTE GROUP BANK AG	251.17	209.43	742	88,294	銀行
ANDRITZ AG	62.65	62.65	222	26,502	機械
RAIFFEISEN BANK INTERNATIONAL	96.41	96.41	217	25,839	銀行
小 計	株数・金額 銘柄数<比率>	704.93 6銘柄	644.49 6銘柄	2,210 -	262,942 <0.1%>
合 計	株数・金額 銘柄数<比率>	975,274.54 1,245銘柄	858,545.81 1,254銘柄	-	350,796,430 <94.7%>

(注1) 邦貨換算金額は、期末の時価をわが国の対顧客電信売買相場の仲値により邦貨換算したものです。

(注2) < >内は、期末の純資産総額に対する各通貨別(ユーロは国別)株式評価額の比率です。

(注3) 金額の単位未満は切捨ててあります。%は、小数点第2位を四捨五入しています。なお、合計は、四捨五入の関係で合わない場合があります。

## (2) 外国投資信託受益証券、投資証券

銘柄	期首(前期末)		当 期		末	
	口 数	口 数	外 貨 建 金 額	邦 貨 換 算 金 額	比 率	
不動産ファンド (アメリカ)	千口	千口	千アメリカ・ドル	千円	%	
ALEXANDRIA REAL ESTATE EQUIT	9.644	8.646	1,512	166,066	0.0	
BOSTON PROPERTIES INC	13.309	12.027	1,770	194,426	0.1	
OMEGA HEALTHCARE INVS INC	-	17.771	787	86,479	0.0	
SL GREEN	7.097	7.097	674	74,059	0.0	
ANNALY CAPITAL MANAGEMENT	125.554	108.247	1,127	123,847	0.0	
PROLOGIS INC	55.164	56.079	5,470	600,661	0.2	
AVALONBAY COMMUNITIES INC	12.353	10.491	2,387	262,094	0.1	
CAMDEN PROPERTY TRUST	8.062	8.062	958	105,242	0.0	
EQUINIX INC	6.964	6.522	4,230	464,508	0.1	
NATIONAL RETAIL PROPERTIES INC	13.649	13.649	778	85,483	0.0	
DUKE REALTY TRUST	32.954	27.278	1,049	115,252	0.0	
CROWN CASTLE INTERNATIONAL CORP	35.534	31.583	5,241	575,552	0.2	
ESSEX PROPERTY TRUST INC	5.653	5.075	1,645	180,638	0.0	
EQUITY RESIDENTIAL	32.976	27.869	2,409	264,569	0.1	
FEDERAL REALTY INVS TRUST	6	6	763	83,819	0.0	

銘柄	期首(前期末)		当期				
	□数	□数	外貨建金額	邦貨換算金額	比率	率	
<b>(アメリカ)</b>	千□	千□	千アメリカ・ドル	千円		%	
HEALTHPEAK PROPERTIES INC	39.277	40.162	1,498	164,529		0.0	
SBA COMMUNICATIONS CORP	10.277	8.778	2,586	283,952		0.1	
WELLTOWER INC	33.309	32.099	2,867	314,805		0.1	
KIMCO REALTY	32.98	32.98	635	69,744		0.0	
LIBERTY PROPERTY TRUST	11.649	—	—	—		—	
IRON MOUNTAIN INC	23.977	23.977	794	87,246		0.0	
THE MACERICH COMPANY	9.014	—	—	—		—	
EQUITY LIFESTYLE PROPERTIES	—	13.626	1,025	112,569		0.0	
HOST HOTELS & RESORTS INC	64.001	55.116	932	102,334		0.0	
MID AMERICA	10.258	8.834	1,285	141,140		0.0	
REALTY INCOME CORP	26.616	23.491	1,885	206,989		0.1	
REGENCY CENTERS CORP	13.023	11.403	730	80,156		0.0	
UDR INC	21.658	22.345	1,124	123,459		0.0	
SIMON PROPERTY GROUP INC	26.5	23.306	3,237	355,496		0.1	
PUBLIC STORAGE	13.721	12.188	2,837	311,569		0.1	
SUN COMMUNITIES INC	—	7.418	1,246	136,827		0.0	
VENTAS INC	30.244	29.505	1,762	193,569		0.1	
VORNADO REALTY TRUST	15.346	12.472	846	92,970		0.0	
WEYERHAEUSER CO	63.699	57.621	1,766	193,979		0.1	
EXTRA SPACE STORAGE INC	11.885	9.261	1,068	117,375		0.0	
DIGITAL REALTY TRUST INC	18.388	15.605	2,052	225,315		0.1	
MEDICAL PROPERTIES TRUST	—	39.953	962	105,635		0.0	
AGNC INVESTMENT CORP	44.741	44.741	865	95,008		0.0	
VEREIT INC	93.429	82.604	828	90,971		0.0	
AMERICAN TOWER CORP	38.497	34.213	8,767	962,625		0.3	
WP CAREY INC	15.148	13.039	1,119	122,881		0.0	
INVITATION HOMES INC	30.427	42.384	1,379	151,479		0.0	
BROOKFIELD PROPERTY REIT INC	19.124	—	—	—		—	
VICI PROPERTIES INC	—	34.2	961	105,557		0.0	
小計	□数 銘柄数<比率>	□数 銘柄数<比率>	金額 39銘柄<2.1%>	金額 41銘柄<2.2%>	75,873	8,330,894	— 2.2
<b>(カナダ)</b>	千□	千□	千カナダ・ドル	千円		%	
SMARTCENTRES REIT	9.288	3.067	96	7,989		0.0	
CANADIAN APT PPTYS REIT	—	7.819	459	38,082		0.0	
H & R REAL ESTATE INVESTMENT	10.748	10.748	230	19,129		0.0	
FIRST CAPITAL REAL ESTATE INVEST	—	17.676	385	31,972		0.0	
RIOCAN REAL ESTATE INVEST TRUST	9.675	13.467	372	30,876		0.0	
小計	□数 銘柄数<比率>	□数 銘柄数<比率>	金額 3銘柄<0.0%>	金額 5銘柄<0.0%>	1,545	128,051	— 0.0
<b>(オーストラリア)</b>	千□	千□	千オーストラリア・ドル	千円		%	
MIRVAC GROUP	295.783	329.418	1,083	79,907		0.0	
GPT GROUP	144.955	158.232	987	72,798		0.0	
LENDLEASE GROUP	60.871	—	—	—		—	
STOCKLAND	194.018	194.018	975	71,953		0.0	
DEXUS	80.596	84.575	1,114	82,186		0.0	
GOODMAN GROUP	147.572	132.051	2,170	160,061		0.0	
VICINITY CENTRES	270.443	270.443	673	49,650		0.0	
SCENTRE GROUP	476.956	420.268	1,584	116,818		0.0	
小計	□数 銘柄数<比率>	□数 銘柄数<比率>	金額 8銘柄<0.2%>	金額 7銘柄<0.2%>	8,590	633,377	— 0.2
<b>(香港)</b>	千□	千□	千香港・ドル	千円		%	
LINK REIT	185.5	157.9	12,426	175,589		0.0	
小計	□数 銘柄数<比率>	□数 銘柄数<比率>	金額 1銘柄<0.1%>	金額 1銘柄<0.0%>	12,426	175,589	— 0.0
<b>(シンガポール)</b>	千□	千□	千シンガポール・ドル	千円		%	
CAPITALAND MALL TRUST	199	199	501	39,576		0.0	
ASCENDAS REAL ESTATE INVNT	200.806	200.806	662	52,297		0.0	
CAPITALAND COMMERCIAL TRUST	206.3	206.3	429	33,864		0.0	
SUNTEC REAL ESTATE INVEST TR	192.1	192.1	345	27,288		0.0	

銘柄	柄	期 首(前期末)				当 期		末	
		□	数	□	数	外貨建金額	邦貨換算金額	比	率
(シンガポール)			千口		千口	千シンガポール・ドル		千円	%
MAPLE TREE COMMERCIAL TRUST			—		192.3	449		35,512	0.0
小計	□	数	798,206	□	990,506	2,389		188,540	—
	銘柄	数<比率>	4銘柄<0.0%>		5銘柄<0.1%>	—		—	0.1
(イギリス)			千口		千口	千イギリス・ポンド		千円	%
BRITISH LAND CO PLC			71.871		69.819	410		58,768	0.0
HAMMERSON PLC			58.616		—	—		—	—
LAND SECURITIES GROUP PLC			59.062		55.843	556		79,631	0.0
SEGRO PLC			82.914		87.247	815		116,816	0.0
小計	□	数	272,463	□	212,909	1,782		255,216	—
	銘柄	数<比率>	4銘柄<0.1%>		3銘柄<0.1%>	—		—	0.1
(オランダ)			千口		千口	千ユーロ		千円	%
UNIBAIL-RODAMCO WESTFIELD			12.061		10.898	1,383		164,581	0.0
小計	□	数	12,061	□	10,898	1,383		164,581	—
	銘柄	数<比率>	1銘柄<0.1%>		1銘柄<0.0%>	—		—	0.0
(フランス)			千口		千口	千ユーロ		千円	%
GECINA SA			3.67		3.67	666		79,239	0.0
ICADE			2.234		2.234	234		27,877	0.0
KLEPIERRE			17.042		17.042	532		63,313	0.0
COVIVIO			4.675		4.265	472		56,266	0.0
小計	□	数	27,621	□	27,211	1,905		226,697	—
	銘柄	数<比率>	4銘柄<0.1%>		4銘柄<0.1%>	—		—	0.1
合計	□	数	4,078,857	□	4,118,923	—		10,102,948	—
	銘柄	数<比率>	64銘柄<2.6%>		67銘柄<2.7%>	—		—	2.7

(注1) 邦貨換算金額は、期末の時価をわが国の対顧客電信売買相場の仲値により邦貨換算したものです。

(注2) 比率は、期末の純資産総額に対する投資信託受益証券、投資証券評価額の比率です。

(注3) 金額の単位未満は切捨ててあります。%は、小数点第2位を四捨五入しています。なお、合計は、四捨五入の関係で合わない場合があります。

### (3) 先物取引の銘柄別期末残高

銘柄	柄	別	当 期		末	
			買	建 額	売	建 額
外国	S & P 5 0 0 E M I N I F U T			百万円 7,276		百万円 —
	S & P / T S E 6 0 I X F U T			370		—
	S P I 2 0 0 F U T U R E S			221		—
	F T S E 1 0 0 I N D E X F U T U R E			569		—
	D J E U R O S T O X X 5 0			1,679		—

(注) 外貨建の評価額は、期末の時価を期末の仲値により、邦貨換算したものです。

### ■投資信託財産の構成

2020年2月17日現在

項 目	当 期		末	
	評 価 額	比 率	評 価 額	比 率
株 式	千円 350,796,430	94.6		%
投資信託受益証券、投資証券	10,102,948	2.7		
コール・ローン等、その他	9,740,489	2.6		
投資信託財産総額	370,639,867	100.0		

(注1) 評価額の単位未満は切捨ててあります。%は、小数点第2位を四捨五入しています。

(注2) 当期末の外貨建資産の投資信託財産総額に対する比率は、370,367,645千円、99.9%です。

(注3) 外貨建資産は、期末の時価をわが国の対顧客電信売買相場の仲値により邦貨換算したものです。なお、2020年2月17日における邦貨換算レートは、1アメリカ・ドル=109.80円、1カナダ・ドル=82.86円、1オーストラリア・ドル=73.73円、1香港・ドル=14.13円、1シンガポール・ドル=78.92円、1ニュージーランド・ドル=70.61円、1イギリス・ポンド=143.20円、1イスラエル・シェケル=32.00円、1スイス・フラン=111.81円、1デンマーク・クローネ=15.92円、1ノルウェー・クローネ=11.87円、1スウェーデン・クローナ=11.31円、1ユーロ=118.96円です。



■資産、負債、元本および基準価額の状況

(2020年2月17日)現在

項 目	当 期 末
(A) 資 産	371,336,825,866円
株 式	6,549,317,097
投 資 信 託 受 益 証 券(評価額)	350,796,430,193
未 収 入 当 金 証 拠	821,917,447
未 差 入 委 託 証 拠	9,281,030,671
未 払 解 約 金	981,917,778
未 払 解 約 金	425,800,789
(B) 負 債	2,480,411,891
未 払 解 約 金	916,378,668
未 払 解 約 金	704,679,668
(C) 純 資 産 総 額(A-B)	370,420,447,198
元 本	88,590,932,378
次 期 繰 越 損 益	281,829,514,820
(D) 受 取 万 益 当 たり 基 準 価 額(C/D)	88,590,932,378円
	41,812円

(注1) 期首元本額 101,602,311,525円  
 追加設定元本額 23,968,777,744円  
 一部解約元本額 36,980,156,891円

(注2) 期末における元本の内訳

D I A M 外国株式パッシブ・ファンド	3,405,331,645円
M I T O ラップ型ファンド (安定型)	2,265,172円
M I T O ラップ型ファンド (中立型)	6,568,890円
M I T O ラップ型ファンド (積極型)	9,804,082円
グローバル8資産ラップファンド (安定型)	31,959,861円
グローバル8資産ラップファンド (中立型)	25,017,559円
グローバル8資産ラップファンド (積極型)	13,341,477円
たわらノーロード 先進国株式	12,358,698,257円
たわらノーロード 先進国株式<ラップ向け>	181,844,047円
たわらノーロード 先進国株式<為替ヘッジあり>	1,666,506,602円
たわらノーロード パランス (8資産均等型)	215,144,281円
たわらノーロード パランス (堅実型)	21,417,034円
たわらノーロード パランス (標準型)	170,820,437円
たわらノーロード パランス (積極型)	210,567,034円
たわらノーロード スマートグローバルパランス (保守型)	679,207円
たわらノーロード スマートグローバルパランス (安定型)	87,148,596円
たわらノーロード スマートグローバルパランス (安成成長型)	220,238,898円
たわらノーロード スマートグローバルパランス (成長型)	147,447,694円
たわらノーロード スマートグローバルパランス (積極型)	270,535,285円
たわらノーロード 最適化パランス (保守型)	64,582円
たわらノーロード 最適化パランス (安定型)	1,015,608円
たわらノーロード 最適化パランス (安成成長型)	2,220,065円
たわらノーロード 最適化パランス (成長型)	1,516,202円
たわらノーロード 最適化パランス (積極型)	4,637,207円
たわらノーロード 全世界株式	43,988,328円
D I A M 外国株式インデックスファンド<DC年金>	42,514,197,886円
One D C 先進国株式インデックスファンド	189,412,832円
D I A M パランス・ファンド<DC年金> 1安定型	176,623,075円
D I A M パランス・ファンド<DC年金> 2安定・成長型	878,800,098円
D I A M パランス・ファンド<DC年金> 3成長型	1,066,933,587円
D I A M D C パランス30インデックスファンド	117,048,457円
D I A M D C パランス50インデックスファンド	341,782,574円
D I A M D C パランス70インデックスファンド	300,493,482円
マネックス資産設計ファンド (隔月分配型)	27,606,178円
マネックス資産設計ファンド (育成型)	792,953,460円
マネックス資産設計ファンド エポリレーション	186,919,230円
D I A M D C 8資産パランスファンド (新興国10)	206,435,395円
D I A M D C 8資産パランスファンド (新興国20)	158,994,799円
D I A M D C 8資産パランスファンド (新興国30)	277,906,766円
投資のソムリエ	1,161,944,551円
クルーズコントロール	194,095,583円
投資のソムリエ<DC年金>	110,373,729円
D I A M 8資産パランスファンドN<DC年金>	175,641,805円
4資産分散投資・ハイクラス<DC年金>	100,302,518円
クルーズコントロール<DC年金>	196,533円
D I A M コア資産設計ファンド (堅実型)	553,382円
D I A M コア資産設計ファンド (積極型)	2,320,962円
投資のソムリエ<DC年金>リスク抑制型	63,170,120円

リスク抑制世界8資産パランスファンド	668,936,157円
ワールドアセットパランス (基本コース)	439,823,625円
ワールドアセットパランス (リスク抑制コース)	1,662,660,975円
投資のソムリエ (ターゲット・イヤ-2045)	1,709,520円
投資のソムリエ (ターゲット・イヤ-2055)	1,370,366円
リスク抑制世界8資産パランスファンド (D C)	565,992円
投資のソムリエ (ターゲット・イヤ-2035)	1,592,751円
4資産分散投資・スタンダード<DC年金>	11,750,393円
リスクコントロール世界資産分散ファンド	563,321,995円
9資産分散投資・スタンダード<DC年金>	144,219,376円
投資のソムリエ (ターゲット・イヤ-2040)	261,455円
投資のソムリエ (ターゲット・イヤ-2050)	222,668円
投資のソムリエ (ターゲット・イヤ-2060)	257,387円
4資産分散投資・マイルクラス<DC年金>	65,132円
インカム重視マルチアセット運用ファンド2019-12 (適格機関投資家限定)	25,533,156円
M S C コクサイ・インデックスファンド<為替ヘッジあり> (適格機関投資家限定)	259,123,350円
D I A M 外国株式インデックスファンドV A (適格機関投資家専用)	85,286,421円
D I A M 外国株式パッシブ私募ファンド (適格機関投資家向け)	2,001,550,769円
D I A M 先進国株式パッシブファンド (適格機関投資家限定)	9,249,815,085円
外国株式パッシブ・ファンド2 (適格機関投資家限定)	205,960,997円
D I A M ワールドパランス25V A (適格機関投資家限定)	14,470,386円
インカム重視マルチアセット運用ファンド (適格機関投資家限定)	17,813,512円
D I A M グローバル・パランスファンド25V A (適格機関投資家限定)	59,958,854円
D I A M グローバル・パランスファンド50V A (適格機関投資家限定)	135,238,394円
D I A M 国際分散パランスファンド30V A (適格機関投資家限定)	8,631,553円
D I A M 国際分散パランスファンド50V A (適格機関投資家限定)	48,605,100円
D I A M 国内重視パランスファンド30V A (適格機関投資家限定)	4,643,533円
D I A M 国内重視パランスファンド50V A (適格機関投資家限定)	4,877,279円
D I A M 世界パランスファンド40V A (適格機関投資家限定)	17,536,268円
D I A M 世界パランスファンド50V A (適格機関投資家限定)	54,685,027円
D I A M パランスファンド25V A (適格機関投資家限定)	375,124,662円
D I A M パランスファンド37.5V A (適格機関投資家限定)	492,768,252円
D I A M パランスファンド50V A (適格機関投資家限定)	1,604,220,114円
D I A M グローバル・アセット・パランスV A (適格機関投資家限定)	579,217,915円
D I A M グローバル・アセット・パランスV A 2 (適格機関投資家限定)	95,885,349円
D I A M アフタ グローバル パランスファンド30V A (適格機関投資家限定)	618,117,607円
D I A M 世界アセットパランスファンドV A (適格機関投資家向け)	27,550,457円
D I A M 世界パランスファンド55V A (適格機関投資家限定)	6,905,718円
D I A M 世界パランスファンド35V A (適格機関投資家限定)	9,443,862円
D I A M 世界アセットパランスファンド2V A (適格機関投資家限定)	214,153,029円
D I A M 世界アセットパランスファンド40V A (適格機関投資家限定)	24,495,642円
D I A M 世界アセットパランスファンド25V A (適格機関投資家限定)	88,530,403円
D I A M 世界アセットパランスファンド3V A (適格機関投資家限定)	152,767,521円
D I A M 世界アセットパランスファンド4V A (適格機関投資家限定)	444,738,720円
D I A M パランス20V A (適格機関投資家限定)	22,591,432円
D I A M パランス40V A (適格機関投資家限定)	206,560円
D I A M パランス60V A (適格機関投資家限定)	242,312円
期末元本合計	88,590,932,378円

## ■損益の状況

当期 自2019年2月16日 至2020年2月17日

項	目	当	期						
(A) 配	当	等	収	益	7,745,119,922円				
受	取	配	当	金	7,694,676,622				
受	取		利	息	12,104,811				
そ	の	他	収	益	38,840,064				
支	払		利	息	△501,575				
(B) 有	価	証	券	売	買	損	益	59,213,874,771	
売			買				益	74,270,892,711	
売			買				損	△15,057,017,940	
(C) 先	物	取	引	等	取	引	損	益	1,575,644,220
取			引				益	1,915,607,176	
取			引				損	△339,962,956	
(D) そ	の	他		費			用	△122,413,484	
(E) 当	期	損	益	金(A + B + C + D)	68,412,225,429				
(F) 前	期	繰	越	損	益	金	248,087,509,699		
(G) 解	約	差	損	益	金	△99,035,323,364			
(H) 追	加	信	託	差	損	益	金	64,365,103,056	
(I) 合	計	(E + F + G + H)	281,829,514,820						
次	期	繰	越	損	益	金(I)	281,829,514,820		

(注1) (B)有価証券売買損益および(C)先物取引等取引損益は期末の評価換えによるものを含みます。

(注2) (G)解約差損益金とあるのは、中途解約の際、元本から解約価額を差し引いた差額分をいいます。

(注3) (H)追加信託差損益金とあるのは、信託の追加設定の際、追加設定をした価額から元本を差し引いた差額分をいいます。

# エマージング債券パッシブ・マザーファンド

## 運用報告書

第11期 (決算日 2019年4月18日)

(計算期間 2018年4月19日～2019年4月18日)

エマージング債券パッシブ・マザーファンドの第11期の運用状況をご報告申し上げます。

当ファンドの仕組みは次の通りです。

信託期間	2008年3月6日から無期限です。
運用方針	主として新興国の債券に投資し、JPモルガン・エマージング・マーケット・ボンド・インデックス・プラス (円換算ベース・為替ヘッジなし) の動きを概ね捉える投資成果を目指して運用を行います。
主要投資対象	新興国の公社債を主要投資対象とします。
主な組入制限	外貨建資産への投資には、制限を設けません。 株式への投資割合は、信託財産の純資産総額の10%以下とします。

### ■最近5期の運用実績

決算期	基準価額		JPモルガン・エマージング・マーケット・ボンド・インデックス・プラス (円換算ベース・為替ヘッジなし) (ベンチマーク)		債券組入率	債券先物率	純資産総額
	円	騰落率	ポイント	騰落率			
7期 (2015年4月20日)	18,383	26.0	84,996.05	21.0	96.5	—	51,976
8期 (2016年4月18日)	17,120	△6.9	81,716.02	△3.9	96.5	—	51,487
9期 (2017年4月18日)	17,917	4.7	88,609.40	8.4	96.8	—	80,269
10期 (2018年4月18日)	17,815	△0.6	87,698.99	△1.0	96.4	—	111,615
11期 (2019年4月18日)	19,206	7.8	93,647.60	6.8	97.5	—	108,066

(注1) 債券先物比率は、買建比率－売建比率です。

(注2) JPモルガン・エマージング・マーケット・ボンド・インデックス・プラスに関する著作権等の知的財産その他一切の権利はJ. P. モルガン・セキュリティーズ・エルエルシーに帰属します (以下同じ)。

(注3) △ (白三角) はマイナスを意味しています (以下同じ)。

## ■当期中の基準価額と市況の推移

年 月 日	基 準 価 額		J Pモルガン・エマージング・ マーケット・ボンド・ インデックス・プラス (円換算ベース・ 為替ヘッジなし) (ベンチマーク)		債券組入 比	債券先物 率
	騰 落 率	騰 落 率	騰 落 率	騰 落 率		
(期 首) 2018 年 4 月 18 日	円 17,815	% -	ポイント 87,698.99	% -	% 96.4	% -
4 月 末	17,968	0.9	88,312.05	0.7	96.7	-
5 月 末	17,729	△0.5	86,655.48	△1.2	96.7	-
6 月 末	17,896	0.5	86,804.46	△1.0	96.0	-
7 月 末	18,309	2.8	88,872.32	1.3	96.6	-
8 月 末	18,092	1.6	86,318.34	△1.6	96.3	-
9 月 末	18,532	4.0	90,536.26	3.2	95.8	-
10 月 末	18,112	1.7	88,388.61	0.8	96.4	-
11 月 末	18,107	1.6	88,280.96	0.7	96.4	-
12 月 末	18,043	1.3	87,735.63	0.0	91.5	-
2019 年 1 月 末	18,109	1.7	89,669.33	2.2	97.8	-
2 月 末	18,656	4.7	92,243.65	5.2	95.8	-
3 月 末	19,062	7.0	93,010.99	6.1	96.6	-
(期 末) 2019 年 4 月 18 日	19,206	7.8	93,647.60	6.8	97.5	-

(注1) 騰落率は期首比です。

(注2) 債券先物比率は、買建比率-売建比率です。

## ■当期の運用経過（2018年4月19日から2019年4月18日まで）

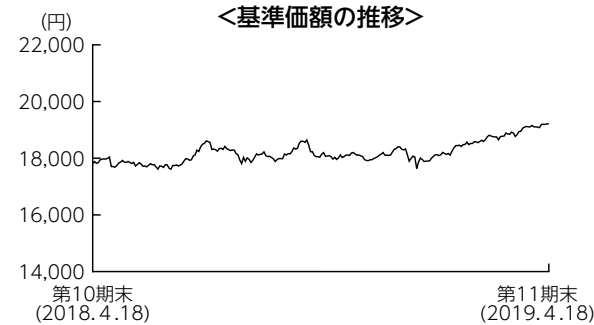

### 基準価額の推移

当期末の基準価額は19,206円となり、前期末比で7.8%上昇しました。

### 基準価額の主な変動要因

当期の新興国債券の利回りは上昇（価格は下落）したものの、債券の利息収入や、為替市場で円安米ドル高が進行したことなどを主な要因として、基準価額は上昇しました。

### 投資環境

当期の新興国債券の利回りは上昇しました。

ベースとなる米国の長期金利は、良好な米雇用統計等を背景に上昇する局面もありましたが、その後FOMC（米連邦公開市場委員会）において2019年内の利上げを見送る姿勢が示されたことなどを背景にやや低下（価格は上昇）して期末を迎えました。

新興国債券の対米国債スプレッド（利回り格差）は、貿易摩擦への懸念などから拡大しつつ推移しましたが、期末にかけて原油価格の反発などからやや縮小し、通期で見るとやや拡大となりました。

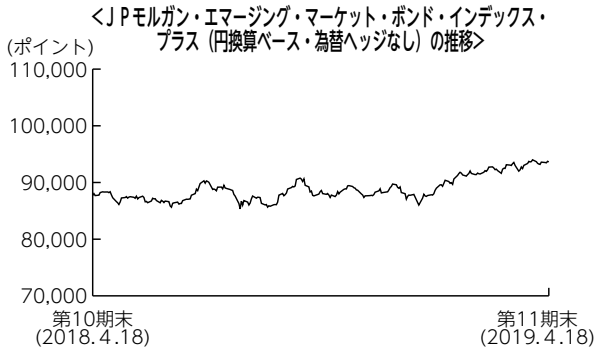

為替市場では、期初から2018年12月にかけては、良好な米経済指標や米国の長期金利がやや上昇基調で推移したことなどを背景に、円安ドル高が進みました。12月後半からは、米国の長期金利の低下により日米金利差が縮まったことや、世界的な景気減速懸念を背景としたリスク回避的な動きなどを要因として、円買いが進みました。その後、米中貿易協議の進展への期待感などを背景に円安方向へ推移し、通期でみると円安ドル高が進みました。

## ポートフォリオについて

ベンチマークである J P モルガン・エマージング・マーケット・ボンド・インデックス・プラス（円換算ベース・為替ヘッジなし）とポートフォリオのリスク特性を概ね一致させたポートフォリオを構築しました。なお、運用の基本方針で定められた格付による債券組入制限により、相対的に信用力の低い国の債券には投資しませんでした。

### 【運用状況】

#### ○国別構成比 期首（前期末）

国	ファンド	ベンチマーク	差	
中南米	アルゼンチン	0.0%	11.5%	△11.5%
	ブラジル	9.8%	8.0%	1.8%
	メキシコ	12.8%	11.0%	1.9%
	パナマ	4.8%	3.1%	1.8%
	ペルー	4.2%	2.5%	1.8%
	ベネズエラ	0.0%	2.7%	△2.7%
	コロンビア	8.7%	6.8%	1.8%
計	40.4%	45.5%	△5.1%	
欧州	ハンガリー	4.6%	4.0%	0.6%
	ロシア	10.9%	9.1%	1.8%
	トルコ	13.9%	12.2%	1.7%
	ウクライナ	0.0%	4.5%	△4.5%
	クロアチア	3.0%	2.5%	0.5%
	ルーマニア	2.0%	1.9%	0.1%
計	34.5%	34.2%	0.3%	
アジア・オセアニア	インドネシア	10.1%	9.4%	0.7%
	フィリピン	7.1%	6.9%	0.3%
計	17.2%	16.2%	1.0%	
アフリカ	南アフリカ	4.3%	4.0%	0.3%
	計	4.3%	4.0%	0.3%
現金など	3.6%	-	-	
合計	100.0%	100.0%	-	

#### 期末

国	ファンド	ベンチマーク	差	
中南米	アルゼンチン	0.0%	10.6%	△10.6%
	ブラジル	11.0%	8.6%	2.4%
	メキシコ	15.3%	12.2%	3.1%
	パナマ	5.6%	3.2%	2.4%
	ペルー	5.1%	2.5%	2.6%
	ベネズエラ	0.0%	2.5%	△2.5%
	コロンビア	9.4%	7.0%	2.4%
計	46.4%	46.8%	△0.3%	
欧州	ハンガリー	5.7%	3.3%	2.3%
	ロシア	10.8%	8.4%	2.4%
	トルコ	0.0%	11.6%	△11.6%
	ウクライナ	0.0%	4.0%	△4.0%
	クロアチア	4.3%	1.9%	2.3%
	ルーマニア	4.6%	2.1%	2.5%
計	25.4%	31.4%	△6.0%	
アジア・オセアニア	インドネシア	12.4%	10.9%	1.5%
	フィリピン	8.3%	7.0%	1.3%
計	20.7%	17.9%	2.8%	
アフリカ	南アフリカ	5.0%	3.9%	1.0%
	計	5.0%	3.9%	1.0%
現金など	2.5%	-	-	
合計	100.0%	100.0%	-	



(注1) ファンドの比率は純資産総額に対する割合です。

(注2) ベンチマークは、J P モルガン・エマージング・マーケット・ボンド・インデックス・プラスです。

## ベンチマークとの差異について

ベンチマークは前期末比で6.8%上昇しました。

当ファンドはベンチマークを1.0%上回りました。これは、運用の基本方針で定められた格付による債券組入制限により、相対的に信用力の低い国債へ投資しなかったことなどが要因です。

## 今後の運用方針

引き続き、ベンチマークの動きを概ね捉える投資成果をめざして運用を行います。

## ■ 1万口当たりの費用明細

項 目	当 期	
	金 額	比 率
(a) その他費用	2円	0.012%
（保管費用）	(2)	(0.012)
（その他）	(0)	(0.000)
合 計	2	0.012

(注) 金額欄は項目ごとに円未満は四捨五入してあります。比率欄は「1万口当たりのそれぞれの費用金額」を期中の平均基準価額（18,213円）で除して100を乗じたものです。なお、費用項目の概要及び注記については7ページ（1万口当たりの費用明細）をご参照ください。

## ■ 売買及び取引の状況（2018年4月19日から2019年4月18日まで）

### 公社債

			買 付 額	売 付 額
外 国	ア メ リ カ	国 債 証 券	千アメリカ・ドル	千アメリカ・ドル
			1,062,466	1,100,312 (2,459)

(注1) 金額は受渡代金です（経過利子分は含まれておりません）。

(注2) ( )内は償還による減少分で、上段の数字には含まれておりません。

## ■ 利害関係人との取引状況等（2018年4月19日から2019年4月18日まで）

期中の利害関係人との取引等はありません。

(注) 利害関係人とは、投資信託及び投資法人に関する法律第11条第1項に規定される利害関係人です。

## ■組入資産の明細

### 公社債

#### (A) 債券種類別開示

##### 外国（外貨建）公社債

区 分	当 期 末							
	額 面 金 額	評 価 額		組入比率	うちBB格 以下組入比率	残存期間別組入比率		
		外貨建金額	邦貨換算金額			5年以上	2年以上	2年末満
	千アメリカ・ドル	千アメリカ・ドル	千円	%	%	%	%	%
ア メ リ カ	876,100	940,532	105,377,278	97.5	11.0	68.9	21.6	6.9
合 計	—	—	105,377,278	97.5	11.0	68.9	21.6	6.9

(注1) 邦貨換算金額は、期末の時価をわが国の対顧客電信売買相場の仲値により邦貨換算したものです。

(注2) 組入比率は、期末の純資産総額に対する評価額の比率であり、小数点第2位を四捨五入しています。

#### (B) 個別銘柄開示

##### 外国（外貨建）公社債銘柄別

銘 柄	当 期 末							
	種 類	利 率	額 面 金 額	評 価 額		償還年月日		
				外貨建金額	邦貨換算金額			
		%	千アメリカ・ドル	千アメリカ・ドル	千円			
(アメリカ)								
UNITED MEXICAN STATES 6.05 01/11/40	国債証券	6.0500	11,900	13,506	1,513,281	2040/01/11		
BRAZIL 5.625 01/07/41	国債証券	5.6250	9,100	9,031	1,011,917	2041/01/07		
UNITED MEXICAN STATES 4.6 01/23/46	国債証券	4.6000	10,000	9,530	1,067,741	2046/01/23		
BRAZIL 4.25 01/07/25	国債証券	4.2500	13,100	13,214	1,480,566	2025/01/07		
PANAMA 7.125 01/29/26	国債証券	7.1250	4,800	5,830	653,288	2026/01/29		
PHILIPPINES 7.75 01/14/31	国債証券	7.7500	6,100	8,515	954,026	2031/01/14		
ROMANIA 6.125 01/22/44	国債証券	6.1250	5,400	6,134	687,364	2044/01/22		
UNITED MEXICAN STATES 5.55 01/21/45	国債証券	5.5500	10,400	11,312	1,267,475	2045/01/21		
SOUTH AFRICA 4.665 01/17/24	国債証券	4.6650	6,100	6,194	694,016	2024/01/17		
PHILIPPINES 6.375 01/15/32	国債証券	6.3750	3,600	4,609	516,449	2032/01/15		
COLOMBIA 6.125 01/18/41	国債証券	6.1250	9,000	10,561	1,183,320	2041/01/18		
INDONESIA 5.25 01/17/42	国債証券	5.2500	7,300	7,870	881,793	2042/01/17		
INDONESIA 6.75 01/15/44	国債証券	6.7500	6,500	8,325	932,769	2044/01/15		
BRAZIL 5.0 01/27/45	国債証券	5.0000	11,800	10,656	1,193,989	2045/01/27		
UNITED MEXICAN STATES 4.35 01/15/47	国債証券	4.3500	7,000	6,462	724,086	2047/01/15		
PHILIPPINES 4.0 01/15/21	国債証券	4.0000	7,400	7,529	843,555	2021/01/15		
INDONESIA 5.125 01/15/45	国債証券	5.1250	6,400	6,810	763,062	2045/01/15		
INDONESIA 5.25 01/08/47	国債証券	5.2500	3,400	3,687	413,098	2047/01/08		
INDONESIA 4.35 01/11/48	国債証券	4.3500	4,400	4,317	483,683	2048/01/11		
BRAZIL 8.25 01/20/34	国債証券	8.2500	5,200	6,573	736,474	2034/01/20		
PANAMA 6.7 01/26/36	国債証券	6.7000	9,900	12,781	1,432,082	2036/01/26		
BRAZIL 7.125 01/20/37	国債証券	7.1250	8,300	9,731	1,090,345	2037/01/20		
INDONESIA 7.75 01/17/38	国債証券	7.7500	6,500	8,915	998,946	2038/01/17		
PHILIPPINES 3.95 01/20/40	国債証券	3.9500	6,800	7,059	790,945	2040/01/20		
INDONESIA 5.95 01/08/46	国債証券	5.9500	4,200	4,937	553,246	2046/01/08		
BRAZIL 4.875 01/22/21	国債証券	4.8750	13,400	13,842	1,550,880	2021/01/22		
UNITED MEXICAN STATES 3.6 01/30/25	国債証券	3.6000	9,200	9,158	1,026,129	2025/01/30		
PHILIPPINES 5.0 01/13/37	国債証券	5.0000	4,800	5,617	629,377	2037/01/13		
INDONESIA 4.125 01/15/25	国債証券	4.1250	11,800	12,094	1,355,044	2025/01/15		
INDONESIA 4.35 01/08/27	国債証券	4.3500	5,000	5,166	578,832	2027/01/08		
ROMANIA 4.875 01/22/24	国債証券	4.8750	6,600	7,008	785,266	2024/01/22		
COLOMBIA 4.5 01/28/26	国債証券	4.5000	5,000	5,249	588,137	2026/01/28		
CROATIA 6.0 01/26/24	国債証券	6.0000	7,400	8,262	925,677	2024/01/26		



銘柄	種 類	利 率	額 面 金 額	期 間		償 還 年 月 日
				評 価 額		
				外 貨 建 金 額	邦 貨 換 算 金 額	
(アメリカ)		%	千アメリカ・ドル	千アメリカ・ドル	千円	
UNITED MEXICAN STATES 4.125 01/21/26	国債証券	4.1250	8,000	8,124	910,302	2026/01/21
INDONESIA 5.875 01/15/24	国債証券	5.8750	6,200	6,833	765,668	2024/01/15
INDONESIA 4.75 01/08/26	国債証券	4.7500	6,800	7,195	806,197	2026/01/08
PHILIPPINES 4.2 01/21/24	国債証券	4.2000	5,800	6,112	684,890	2024/01/21
BRAZIL 2.625 01/05/23	国債証券	2.6250	7,800	7,546	845,518	2023/01/05
BRAZIL 4.625 01/13/28	国債証券	4.6250	10,800	10,802	1,210,346	2028/01/13
UNITED MEXICAN STATES 3.75 01/11/28	国債証券	3.7500	9,200	9,022	1,010,936	2028/01/11
INDONESIA 3.5 01/11/28	国債証券	3.5000	3,200	3,108	348,259	2028/01/11
UNITED MEXICAN STATES 3.5 01/21/21	国債証券	3.5000	6,400	6,472	725,216	2021/01/21
INDONESIA 2.95 01/11/23	国債証券	2.9500	3,800	3,766	421,962	2023/01/11
BRAZIL 8.75 02/04/25	国債証券	8.7500	4,800	5,944	665,974	2025/02/04
PHILIPPINES 3.7 02/02/42	国債証券	3.7000	6,400	6,362	712,811	2042/02/02
UNITED MEXICAN STATES 4.6 02/10/48	国債証券	4.6000	8,400	8,027	899,368	2048/02/10
PHILIPPINES 9.5 02/02/30	国債証券	9.5000	6,400	9,794	1,097,346	2030/02/02
COLOMBIA 5.625 02/26/44	国債証券	5.6250	9,000	10,029	1,123,686	2044/02/26
ROMANIA 6.75 02/07/22	国債証券	6.7500	13,500	14,739	1,651,421	2022/02/07
BRAZIL 5.625 02/21/47	国債証券	5.6250	9,600	9,380	1,050,985	2047/02/21
COLOMBIA 4.0 02/26/24	国債証券	4.0000	9,100	9,348	1,047,357	2024/02/26
HUNGARY 5.375 02/21/23	国債証券	5.3750	9,600	10,337	1,158,231	2023/02/21
PHILIPPINES 3.0 02/01/28	国債証券	3.0000	6,000	5,875	658,270	2028/02/01
PANAMA 3.875 03/17/28	国債証券	3.8750	6,100	6,279	703,516	2028/03/17
RUSSIAN FEDERATION 03/31/30	国債証券	7.5000	12,300	13,714	1,536,572	2030/03/31
UNITED MEXICAN STATES 4.75 03/08/44	国債証券	4.7500	15,400	14,976	1,677,967	2044/03/08
RUSSIAN FEDERATION 4.375 03/21/29	国債証券	4.3750	5,400	5,398	604,810	2029/03/21
PHILIPPINES 5.5 03/30/26	国債証券	5.5000	3,600	4,122	461,832	2026/03/30
PERU 6.55 03/14/37	国債証券	6.5500	6,000	8,003	896,700	2037/03/14
HUNGARY 7.625 03/29/41	国債証券	7.6250	5,400	8,021	898,775	2041/03/29
PHILIPPINES 3.7 03/01/41	国債証券	3.7000	6,600	6,577	736,957	2041/03/01
HUNGARY 5.375 03/25/24	国債証券	5.3750	8,600	9,407	1,054,020	2024/03/25
PANAMA 3.75 03/16/25	国債証券	3.7500	8,200	8,400	941,236	2025/03/16
UNITED MEXICAN STATES 3.625 03/15/22	国債証券	3.6250	8,900	9,042	1,013,110	2022/03/15
HUNGARY 6.375 03/29/21	国債証券	6.3750	15,000	15,967	1,788,948	2021/03/29
CROATIA 6.375 03/24/21	国債証券	6.3750	9,400	9,912	1,110,574	2021/03/24
COLOMBIA 2.625 03/15/23	国債証券	2.6250	4,700	4,588	514,086	2023/03/15
UNITED MEXICAN STATES 4.15 03/28/27	国債証券	4.1500	12,400	12,524	1,403,188	2027/03/28
PANAMA 4.5 04/16/50	国債証券	4.5000	8,300	8,550	957,978	2050/04/16
PANAMA 9.375 04/01/29	国債証券	9.3750	4,900	7,109	796,598	2029/04/01
RUSSIAN FEDERATION 5.625 04/04/42	国債証券	5.6250	10,800	11,837	1,326,267	2042/04/04
INDONESIA 4.625 04/15/43	国債証券	4.6250	5,400	5,455	611,199	2043/04/15
RUSSIAN FEDERATION 4.5 04/04/22	国債証券	4.5000	9,800	10,111	1,132,908	2022/04/04
INDONESIA 3.75 04/25/22	国債証券	3.7500	8,000	8,115	909,262	2022/04/25
COLOMBIA 3.875 04/25/27	国債証券	3.8750	9,600	9,652	1,081,478	2027/04/25
CROATIA 5.5 04/04/23	国債証券	5.5000	9,400	10,147	1,136,871	2023/04/04
INDONESIA 3.375 04/15/23	国債証券	3.3750	4,700	4,714	528,178	2023/04/15
INDONESIA 4.1 04/24/28	国債証券	4.1000	5,000	5,067	567,751	2028/04/24
BRAZIL 6.0 04/07/26	国債証券	6.0000	8,800	9,684	1,085,050	2026/04/07
SOUTH AFRICA 4.875 04/14/26	国債証券	4.8750	4,400	4,395	492,502	2026/04/14
COLOMBIA 8.125 05/21/24	国債証券	8.1250	2,900	3,495	391,588	2024/05/21
SOUTH AFRICA 5.875 05/30/22	国債証券	5.8750	4,000	4,226	473,512	2022/05/30
PANAMA 4.5 05/15/47	国債証券	4.5000	5,000	5,197	582,327	2047/05/15
INDONESIA 4.875 05/05/21	国債証券	4.8750	10,100	10,455	1,171,425	2021/05/05
RUSSIAN FEDERATION 4.75 05/27/26	国債証券	4.7500	10,400	10,743	1,203,668	2026/05/27
SOUTH AFRICA 5.875 06/22/30	国債証券	5.8750	5,400	5,575	624,709	2030/06/22

銘柄	種 類	利 率	額 面 金 額	期 間		償 還 年 月 日
				評 価 額		
				外 貨 建 金 額	邦 貨 換 算 金 額	
(アメリカ)		%	千アメリカ・ドル	千アメリカ・ドル	千円	
COLOMBIA 5.0 06/15/45	国債証券	5.0000	17,000	17,637	1,976,105	2045/06/15
ROMANIA 5.125 06/15/48	国債証券	5.1250	6,600	6,495	727,802	2048/06/15
SOUTH AFRICA 6.3 06/22/48	国債証券	6.3000	2,000	2,041	228,696	2048/06/22
RUSSIAN FEDERATION 5.25 06/23/47	国債証券	5.2500	25,000	25,485	2,855,339	2047/06/23
RUSSIAN FEDERATION 4.25 06/23/27	国債証券	4.2500	9,400	9,383	1,051,354	2027/06/23
PERU 7.35 07/21/25	国債証券	7.3500	12,300	15,274	1,711,314	2025/07/21
SOUTH AFRICA 5.375 07/24/44	国債証券	5.3750	3,800	3,556	398,525	2044/07/24
COLOMBIA 4.375 07/12/21	国債証券	4.3750	10,200	10,493	1,175,663	2021/07/12
CROATIA 6.625 07/14/20	国債証券	6.6250	12,500	13,023	1,459,124	2020/07/14
INDONESIA 3.85 07/18/27	国債証券	3.8500	2,600	2,601	291,423	2027/07/18
PERU 4.125 08/25/27	国債証券	4.1250	7,300	7,869	881,695	2027/08/25
ROMANIA 4.375 08/22/23	国債証券	4.3750	10,000	10,360	1,160,734	2023/08/22
SOUTH AFRICA 5.875 09/16/25	国債証券	5.8750	7,200	7,650	857,106	2025/09/16
COLOMBIA 7.375 09/18/37	国債証券	7.3750	7,400	9,597	1,075,337	2037/09/18
UNITED MEXICAN STATES 6.75 09/27/34	国債証券	6.7500	6,200	7,599	851,430	2034/09/27
SOUTH AFRICA 5.65 09/27/47	国債証券	5.6500	4,200	4,015	449,853	2047/09/27
RUSSIAN FEDERATION 5.875 09/16/43	国債証券	5.8750	4,200	4,737	530,772	2043/09/16
RUSSIAN FEDERATION 4.875 09/16/23	国債証券	4.8750	12,400	13,049	1,462,109	2023/09/16
UNITED MEXICAN STATES 5.75 10/12/2110	国債証券	5.7500	8,800	8,943	1,001,973	2110/10/12
PHILIPPINES 6.375 10/23/34	国債証券	6.3750	6,000	7,913	886,624	2034/10/23
SOUTH AFRICA 4.3 10/12/28	国債証券	4.3000	7,200	6,789	760,658	2028/10/12
SOUTH AFRICA 5.0 10/12/46	国債証券	5.0000	3,800	3,404	381,465	2046/10/12
UNITED MEXICAN STATES 4.0 10/02/23	国債証券	4.0000	12,500	12,859	1,440,722	2023/10/02
PERU 5.625 11/18/50	国債証券	5.6250	14,000	17,922	2,008,023	2050/11/18
HUNGARY 5.75 11/22/23	国債証券	5.7500	10,000	11,033	1,236,215	2023/11/22
合 計	-	-	876,100	940,532	105,377,278	-

## ■投資信託財産の構成

2019年4月18日現在

項 目	当 期	末
	評 価 額	比 率
公 社 債	千円 105,377,278	% 97.4
コ ー ル ・ ロ ー ン 等 、 そ の 他	2,776,376	2.6
投 資 信 託 財 産 総 額	108,153,654	100.0

(注1) 評価額の単位未満は切捨ててあります。%は、小数点第2位を四捨五入しています。

(注2) 当期末の外貨建資産の投資信託財産総額に対する比率は、108,062,033千円、99.9%です。

(注3) 外貨建資産は、期末の時価をわが国の対顧客電信売買相場の仲値により邦貨換算したものです。なお、2019年4月18日における邦貨換算レートは、1アメリカ・ドル=112.04円です。

## ■資産、負債、元本および基準価額の状況

(2019年4月18日)現在

項 目	当 期 末
(A) 資 産	108,198,466,795円
コ ー ル ・ ロ ー ン 等	1,718,186,219
公 社 債(評価額)	105,377,278,778
未 収 入 金	44,849,600
未 収 入 息	952,624,823
前 払 費 用	105,527,375
(B) 負 債	131,855,000
未 払 金	44,812,000
未 払 解 約 金	87,043,000
(C) 純 資 産 総 額(A-B)	108,066,611,795
元 本	56,267,402,909
次 期 繰 越 損 益 金	51,799,208,886
(D) 受 益 権 総 口 数	56,267,402,909口
1万円当たり基準価額(C/D)	19,206円

(注1) 期首元本額 62,651,486,172円  
追加設定元本額 70,077,059,976円  
一部解約元本額 76,461,143,239円

(注2) 期末における元本の内訳

DIAM新興国債券インデックスファンド<為替ヘッジなし>	244,903,365円
たわらノーロード バランス (8資産均等型)	186,943,193円
たわらノーロード バランス (堅実型)	9,275,929円
たわらノーロード バランス (標準型)	28,575,707円
たわらノーロード バランス (積極型)	14,342,881円
たわらノーロード 最適化バランス (保守型)	225,683円
たわらノーロード 最適化バランス (安定型)	622,010円
たわらノーロード 最適化バランス (安定成長型)	1,082,769円
たわらノーロード 最適化バランス (成長型)	380,746円
たわらノーロード 最適化バランス (積極型)	493,728円
マネックス資産設計ファンド エボリューション	65,812,114円
DIAMDC 8資産バランスファンド (新興国10)	196,851,738円
DIAMDC 8資産バランスファンド (新興国20)	178,790,603円
DIAMDC 8資産バランスファンド (新興国30)	351,300,641円
投資のソムリエ	8,673,899,294円
グループコントロール	720,989,640円
投資のソムリエ<DC年金>	866,443,655円
DIAM 8資産バランスファンドN<DC年金>	150,180,507円
グループコントロール<DC年金>	505,453円
DIAMコア資産設計ファンド (堅実型)	4,605,473円
DIAMコア資産設計ファンド (積極型)	14,319,990円
投資のソムリエ<DC年金>+リスク抑制型	329,284,222円
ダイナミック・ナビゲーション	523,034円
リスク抑制世界8資産バランスファンド	5,014,673,512円
ワールドアセットバランス (基本コース)	1,007,730,855円
ワールドアセットバランス (リスク抑制コース)	3,896,242,405円
投資のソムリエ (ターゲット・イヤ-2045)	3,585,101円
投資のソムリエ (ターゲット・イヤ-2055)	3,128,078円
リスク抑制世界8資産バランスファンド (DC)	2,356,956円
投資のソムリエ (ターゲット・イヤ-2035)	6,074,397円
リスクコントロール世界資産分散ファンド	698,429,996円
9資産分散投資・スタンダード<DC年金>	4,591,616円
投資のソムリエ (ターゲット・イヤ-2040)	795,968円
投資のソムリエ (ターゲット・イヤ-2050)	795,968円
投資のソムリエ (ターゲット・イヤ-2060)	795,968円
エマージング債券リスク抑制型 (適格機関投資家限定)	16,237,347,272円
エマージング債券パッシブファンドVA (適格機関投資家専用)	1,660,368,468円
DIAM世界アセットバランスファンド2VA (適格機関投資家限定)	3,096,334,797円
DIAM世界アセットバランスファンド3VA (適格機関投資家限定)	4,451,022,211円
DIAMグローバル・リスクファクター・パリティ戦略ファンド (適格機関投資家限定)	3,910,785,285円
P-Oneマルチアセット戦略ファンド (適格機関投資家限定)	4,231,991,681円
期末元本合計	56,267,402,909円

## ■損益の状況

当期 自2018年4月19日 至2019年4月18日

項 目	当 期
(A) 配 当 等 収 益	5,154,885,774円
受 取 利 息	5,155,605,545
支 払 利 息	△719,771
(B) 有 価 証 券 売 買 損 益	2,842,026,651
売 買 益	8,983,662,591
売 買 損	△6,141,635,940
(C) そ の 他 費 用	△12,198,340
(D) 当 期 損 益 金(A+B+C)	7,984,714,085
(E) 前 期 繰 越 損 益 金	48,963,587,466
(F) 解 約 差 損 益 金	△62,063,267,689
(G) 追 加 信 託 差 損 益 金	56,914,175,024
(H) 次 期 繰 越 損 益 金(H)	51,799,208,886

(注1) (B)有価証券売買損益は期末の評価換えによるものを含みます。  
(注2) (F)解約差損益金とあるのは、中途解約の際、元本から解約価額を差し引いた差額分をいいます。  
(注3) (G)追加信託差損益金とあるのは、信託の追加設定の際、追加設定をした価額から元本を差し引いた差額分をいいます。

# エマージング株式パッシブ・マザーファンド

## 運用報告書

第11期 (決算日 2019年4月18日)

(計算期間 2018年4月19日～2019年4月18日)

エマージング株式パッシブ・マザーファンドの第11期の運用状況をご報告申し上げます。

当ファンドの仕組みは次の通りです。

信託期間	2008年2月20日から無期限です。
運用方針	主として海外の証券取引所に上場している株式に投資し、MSCIエマージング・マーケット・インデックス(円換算ベース、配当込み、為替ヘッジなし)の動きを概ね捉える投資成果を目指して運用を行います。
主要投資対象	海外の証券取引所に上場している株式*を主要投資対象とします。 ※DR(預託証券)もしくは株式と同等の投資効果が得られる権利を表示する証券および証券等を含みます。
主な組入制限	株式への投資割合には、制限を設けません。 外貨建資産への投資には、制限を設けません。

### ■最近5期の運用実績

決算期	基準価額		MSCIエマージング・マーケット・インデックス		株式組入比率	株式先物比率	投資信託 受益証券・ 投資証券 組入比率	純資産 総額
	円	騰落率	(円換算ベース、 配当込み、 為替ヘッジなし) (ベンチマーク)	騰落率				
7期(2015年4月20日)	11,412	22.2	ポイント 250,241.33	% 23.2	% 95.4	% 3.6	% 0.9	百万円 41,339
8期(2016年4月18日)	8,600	△24.6	189,749.05	△24.2	92.8	6.1	1.0	36,196
9期(2017年4月18日)	10,121	17.7	224,042.80	18.1	95.8	3.2	0.9	40,863
10期(2018年4月18日)	12,241	20.9	273,007.15	21.9	92.1	7.1	0.7	66,443
11期(2019年4月18日)	12,260	0.2	276,323.22	1.2	94.4	4.4	0.6	61,535

(注1) 株式組入比率には、新株予約権証券を含みます。

(注2) 株式先物比率は、買建比率-売建比率です。

(注3) ベンチマークはMSCIエマージング・マーケット・インデックス(円換算ベース、配当込み、為替ヘッジなし)であり、算出にあたっては米ドルベース指数をもとに委託会社が独自に円換算しています(以下同じ)。

(注4) MSCIエマージング・マーケット・インデックスに関する著作権、知的財産権その他一切の権利はMSCI Inc. に帰属します。また、MSCI Inc. は同指数の内容を変更する権利および公表を停止する権利を有しています(以下同じ)。

(注5) △(白三角)はマイナスを意味しています(以下同じ)。

## ■当期中の基準価額と市況の推移

年 月 日	基 準 価 額		MSCIエマージング・ マーケット・インデックス		株式組入 比 率	株式先物 比 率	投資信託 受益証券、 投資証券 組入比率
	円	騰落率	(円換算ベース、 配当込み、 為替ヘッジなし) (ベンチマーク)	騰落率			
(期 首) 2018年 4 月 18 日	円 12,241	% -	ポイント 273,007.15	% -	% 92.1	% 7.1	% 0.7
4 月 末	12,288	0.4	273,760.40	0.3	92.2	7.1	0.7
5 月 末	11,889	△2.9	265,261.40	△2.8	91.6	7.2	0.6
6 月 末	11,411	△6.8	255,045.10	△6.6	93.0	6.3	0.7
7 月 末	11,979	△2.1	268,351.33	△1.7	94.6	4.7	0.7
8 月 末	11,637	△4.9	261,115.88	△4.4	87.4	11.6	0.6
9 月 末	11,843	△3.3	266,012.81	△2.6	93.3	6.1	0.7
10 月 末	10,537	△13.9	236,534.41	△13.4	94.8	4.5	0.7
11 月 末	11,248	△8.1	252,772.61	△7.4	96.5	2.6	0.6
12 月 末	10,518	△14.1	236,715.28	△13.3	95.4	2.7	0.6
2019年 1 月 末	11,272	△7.9	253,056.23	△7.3	93.4	5.9	0.6
2 月 末	11,731	△4.2	263,953.75	△3.3	91.1	8.2	0.6
3 月 末	11,577	△5.4	260,713.93	△4.5	92.0	7.4	0.6
(期 末) 2019年 4 月 18 日	12,260	0.2	276,323.22	1.2	94.4	4.4	0.6

(注1) 騰落率は期首比です。

(注2) 株式組入比率には、新株予約権証券を含みます。

(注3) 株式先物比率は、買建比率-売建比率です。

## ■当期の運用経過（2018年4月19日から2019年4月18日まで）

### <基準価額の推移>

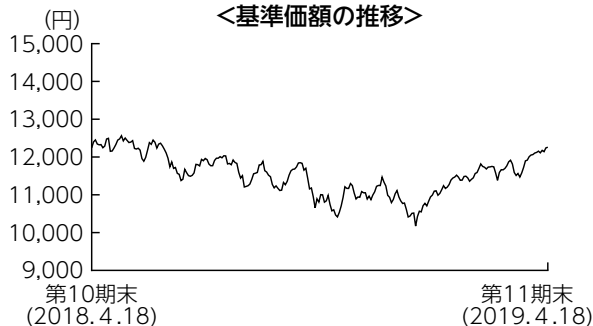

### 基準価額の推移

当期末の基準価額は12,260円となり、前期末比で0.2%上昇しました。

### 基準価額の主な変動要因

ブラジルやインドなどの株式市場が上昇したことから、基準価額は上昇しました。

### 投資環境

当期の新興国株式市場は前期末比で上昇しました。期前半は世界景気の先行きや米中の貿易摩擦を巡る思惑などから下落しましたが、2019年の年明け以降は米国が金融引き締めを急がない姿勢を示したことなどから世界景気の先行き懸念が和らぎ、新興国株式市場は上昇基調となりました。米中通商協議の進展期待もあり、その後も市場心理の改善を背景に堅調に推移しました。中でも原油価格の安定が好感されたロシアや、改革派の新大統領が誕生したブラジルなどが上昇を牽引しました。

### <MSCIエマージング・マーケット・インデックス (円換算ベース、配当込み、為替ヘッジなし)の推移>

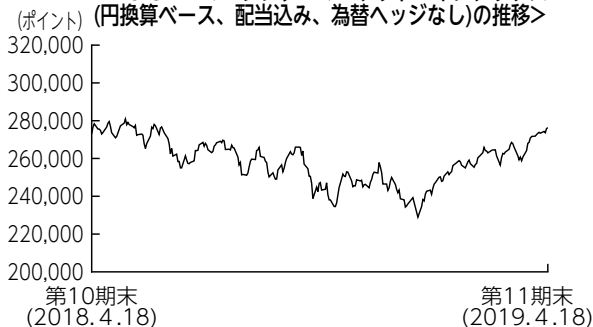

為替市場では2018年末にかけて、米中通商問題や世界経済の減速懸念などから、安全資産とされる円が買われる展開となりました。2019年に入ると、米政府機関の閉鎖が回避されたことや、米中通商問題の進

展期待などから米ドルが買われ、米ドル高円安方向へと反転しました。トランプ米大統領による制裁の発動が公言されたトルコではリラが大幅に下落し、経済成長見通しを引き下げ、財政赤字の拡大が示唆された南アフリカでもランドが下落しました。

## ポートフォリオについて

ベンチマークであるMSCIエマージング・マーケット・インデックス（円換算ベース、配当込み、為替ヘッジなし）のリスク特性に概ね一致したポートフォリオを構築しました。

### 【運用状況】

#### ○組入上位10業種

##### 期首（前期末）

No.	業種	組入比率
1	銀行	16.4%
2	ソフトウェア・サービス	12.6
3	テクノロジー・ハードウェアおよび機器	7.7
4	素材	6.9
5	エネルギー	6.7
6	半導体・半導体製造装置	5.3
7	電気通信サービス	4.3
8	食品・飲料・タバコ	3.3
9	資本財	3.3
10	保険	3.2

##### 期末

No.	業種	組入比率
1	銀行	16.8%
2	小売	8.1
3	メディア・娯楽	7.8
4	エネルギー	7.5
5	テクノロジー・ハードウェアおよび機器	7.1
6	素材	6.9
7	半導体・半導体製造装置	5.2
8	電気通信サービス	4.1
9	保険	3.8
10	食品・飲料・タバコ	3.3



(注1) 組入比率は純資産総額に対する評価額の割合です。

(注2) 業種は各決算日時点でのGICS（世界産業分類基準）によるものです。

## ベンチマークとの差異について

ベンチマークは前期末比で1.2%上昇しました。

当ファンドの騰落率はベンチマーク比で△1.1%と、配当課税等の要因を除くと、ベンチマークに概ね連動したパフォーマンスとなりました。

## 今後の運用方針

引き続き、ベンチマークに連動する投資成果を目標としたパッシブ運用を行います。

## ■ 1万口当たりの費用明細

項 目	当 期	
	金 額	比 率
(a) 売買委託手数料 (株 式) (先物・オプション) (投資信託受益証券) (投 資 証 券)	11円 ( 9) ( 2) ( 0) ( 0)	0.091% (0.077) (0.013) (0.001) (0.000)
(b) 有価証券取引税 (株 式) (投 資 証 券)	11 (11) ( 0)	0.094 (0.094) (0.000)
(c) その他費用 (保 管 費 用) (そ の 他)	16 (14) ( 2)	0.143 (0.125) (0.017)
合 計	38	0.327

(注) 金額欄は項目ごとに円未満は四捨五入してあります。比率欄は「1万口当たりのそれぞれの費用金額」を期中の平均基準価額(11,540円)で除して100を乗じたものです。なお、費用項目の概要及び注記については7ページ(1万口当たりの費用明細)をご参照ください。

## ■ 売買及び取引の状況 (2018年4月19日から2019年4月18日まで)

### (1) 株 式

		買 付		売 付	
		株 数	金 額	株 数	金 額
外 国	ア メ リ カ	百株 11,927.77 (276.59)	千アメリカ・ドル 31,719 (-)	百株 14,699.08	千アメリカ・ドル 29,840
	香 港	百株 548,003.92 (8,325.56)	千香港・ドル 493,096 (△399)	百株 443,554.62	千香港・ドル 464,252
	台 湾	百株 133,134.93 (△3,774.01)	千台湾・ドル 766,554 (△6,020)	百株 162,084.36	千台湾・ドル 902,409
	イ ギ リ ス	百株 281.6 (-)	千イギリス・ポンド 233 (-)	百株 54.04	千イギリス・ポンド 47
	ト ル コ	百株 8,193.77 (2,671.91)	千トルコ・リラ 7,585 (-)	百株 13,654.19	千トルコ・リラ 10,559
	メ キ シ コ	百株 25,457.85 (-)	千メキシコ・ペソ 95,051 (△394)	百株 32,989.5	千メキシコ・ペソ 117,881
	フ ィ リ ピ ン	百株 15,189.44 (3.17)	千フィリピン・ペソ 132,856 (-)	百株 23,495.7	千フィリピン・ペソ 142,265
	チ リ	百株 202,488.51 (638.29)	千チリ・ペソ 1,724,802 (-)	百株 282,087.08	千チリ・ペソ 2,000,223
	コ ロ ン ビ ア	百株 4,437.15 (-)	千コロンビア・ペソ 3,637,945 (-)	百株 5,011.51	千コロンビア・ペソ 4,116,756
	カ タ ー ル	百株 1,092.57 (-)	千カタール・リアル 11,083 (-)	百株 1,457.03	千カタール・リアル 8,059
イ ン ド	百株 23,664.17 (3,507.78)	千インド・ルピー 1,463,123 (-)	百株 28,858.51	千インド・ルピー 1,650,478	



		買 付		売 付	
		株 数	金 額	株 数	金 額
外 国	パキスタン	百株 -	千パキスタン・ルピー -	百株 613	千パキスタン・ルピー 12,028
	インドネシア	124,997 (-)	千インドネシア・ルピア 68,526,603 (-)	百株 162,218	千インドネシア・ルピア 76,953,524
	アラブ首長国連邦	14,131.71 (420)	千アラブ首長国連邦・ディルハム 7,741 (-)	百株 16,834.42	千アラブ首長国連邦・ディルハム 6,415
	ブラジル	21,389 (2,933.23)	千ブラジル・レアル 58,351 (△933)	百株 25,900.64	千ブラジル・レアル 66,920
	チエコ	637.07 (-)	千チエコ・コルナ 9,092 (△22)	百株 744.1	千チエコ・コルナ 12,137
	韓国	6,193.84 (5,802.04)	千韓国・ウォン 35,916,372 (△1,871)	百株 7,387.98	千韓国・ウォン 42,620,362
	中国	25,146 (315.2)	千オフショア・人民元 30,194 (-)	百株 2,485	千オフショア・人民元 3,687
	マレーシア	36,236 (764.6)	千マレーシア・リンギット 24,326 (-)	百株 52,486.8	千マレーシア・リンギット 29,713
	南アフリカ	21,141.3 (△575.78)	千南アフリカ・ランド 213,051 (△4,806)	百株 23,259.26	千南アフリカ・ランド 227,163
	タイ	47,425 (10,608)	千タイ・バーツ 174,461 (△19)	百株 49,809	千タイ・バーツ 207,726
	ポーランド	2,729.57 (-)	千ポーランド・ズロチ 8,768 (-)	百株 4,308.01	千ポーランド・ズロチ 11,516
	ハンガリー	406.05 (-)	千ハンガリー・フォリント 185,732 (-)	百株 452.31	千ハンガリー・フォリント 227,297
	ユーロ 圏	3,613.99 (△4,185.15)	千ユーロ 527 (△2)	百株 8,481.84	千ユーロ 709

(注1) 金額は受渡代金です。

(注2) ( ) 内は、株式分割、増資割当および合併等による増減分で、上段の数字には含まれておりません。

## (2) 新株予約権証券

		買 付		売 付	
		証 券 数	金 額	証 券 数	金 額
外 国	タイ	証券 -	千タイ・バーツ -	証券 -	千タイ・バーツ -
		(59,033)	(19)	(-)	(-)

(注1) 金額は受渡代金です。

(注2) ( ) 内は、権利行使及び権利行使期間満了等による増減分で、上段の数字には含まれておりません。

### (3) 投資信託受益証券、投資証券

	買 付 額		売 付 額	
	□ 数	金 額	□ 数	金 額
<b>トルコ</b>	千口	千トルコ・リラ	千口	千トルコ・リラ
EMLAK KONUT GAYRIMENKUL YATIRIM	—	—	231.071	399
	(—)	(—)	(—)	(—)
<b>メキシコ</b>	千口	千メキシコ・ペソ	千口	千メキシコ・ペソ
FOMENTO ECONOMICO MEXICANO SAB DE CV	69.8	12,260	89.3	15,870
	(—)	(—)	(—)	(—)
CEMEX SAB DE CV	715.2	7,226	776.7	8,656
	(—)	(—)	(—)	(—)
FIBRA UNO ADMINISTRACION SA	207	5,840	203.5	5,327
	(—)	(△159)	(—)	(—)
<b>南アフリカ</b>	千口	千南アフリカ・ランド	千口	千南アフリカ・ランド
HYPROP INVESTMENTS LTD	—	—	7.533	772
	(—)	(—)	(—)	(—)
FORTRESS REIT LTD-B	—	—	37.518	558
	(95.302)	(1,476)	(—)	(—)
RESILIENT REIT LTD	—	—	—	—
	(—)	(△161)	(—)	(—)

(注1) 金額は受渡代金です。

(注2) ( ) 内は合併、分割等による増減分で、上段の数字には含まれておりません。

### (4) 先物取引の種類別取引状況

種 類 別	買 建		売 建	
	新規買付額	決 済 額	新規売付額	決 済 額
外 国 株 式 先 物 取 引	百万円	百万円	百万円	百万円
	53,548	55,556	—	—

(注) 金額は受渡代金です。

### ■株式売買金額の平均組入株式時価総額に対する割合

項 目	当 期
(a) 期 中 の 株 式 売 買 金 額	56,174,054千円
(b) 期 中 の 平 均 組 入 株 式 時 価 総 額	52,855,602千円
(c) 売 買 高 比 率 (a)／(b)	1.06

(注) (b)は各月末の組入株式時価総額の平均です。

### ■利害関係人との取引状況等 (2018年4月19日から2019年4月18日まで)

期中の利害関係人との取引等はありません。

(注) 利害関係人とは、投資信託及び投資法人に関する法律第11条第1項に規定される利害関係人です。

## ■組入資産の明細

### (1) 外国株式

銘柄	株数	当 期		業 種 等		
		株 数	株 数		期 末	
					外 貨 建 金 額	評 価 額
(アメリカ)	百株	百株	千アメリカ・ドル	千円		
CTRIIP.COM INTERNATIONAL LTD ADR	416	390.58	1,716	192,327	インターネット販売・通信販売	
CIA DE MINAS BUENAVENTURA SA ADR	235	170	270	30,303	金属・鉱業	
SURGUTNEFTEGAZ SP ADR PREF	755	699	431	48,305	石油・ガス・消耗燃料	
CREDICORP LTD	70.49	64.94	1,508	169,062	銀行	
SINA CORP	61	58.7	380	42,577	インタラクティブ・メディアおよびサービス	
MOBILE TELESYSTEMS PJSC ADR	607.25	527.53	422	47,283	無線通信サービス	
NETEASE INC-ADR	83	74.21	1,990	223,061	娯楽	
SOUTHERN COPPER CORP	87.8	72.48	303	33,976	金属・鉱業	
LUKOIL SPON ADR	462.85	467	4,056	454,474	石油・ガス・消耗燃料	
GAZPROM PAO ADR	5,826.6	5,196.69	2,631	294,844	石油・ガス・消耗燃料	
COMMERCIAL INTERNATIONAL BANK SP GDR	1,198.44	1,570.79	645	72,332	銀行	
INNER MONGOLIA YITAI COAL CO	-	1,058	125	14,082	石油・ガス・消耗燃料	
SHANGHAI LUJIAZUI FIN&TRADE	962.8	1,028.8	157	17,693	不動産管理・開発	
SURGUTNEFTEGAZ ADR	982.17	775.37	299	33,550	石油・ガス・消耗燃料	
51.JOB INC ADR	-	23	214	24,034	専門サービス	
X5 RETAIL GROUP NV GDR	-	126.36	338	37,885	食品・生活必需品小売り	
NOVATEK PJSC GDR	103.65	88.33	1,604	179,819	石油・ガス・消耗燃料	
BAIDU INC -SPON ADR	289	263.13	4,481	502,151	インタラクティブ・メディアおよびサービス	
NOVOLIPETSK STEEL GDR	139.7	136.17	363	40,765	金属・鉱業	
MMC NORILSK NICKEL ADR	726.38	635.43	1,445	161,965	金属・鉱業	
ROSNEFT OIL CO GDR	1,389.2	1,151	788	88,336	石油・ガス・消耗燃料	
NEW ORIENTAL EDUCATION & TECH	142	136.49	1,224	137,218	各種消費者サービス	
SEVERSTAL GDR	269.57	247.28	397	44,550	金属・鉱業	
TATNEFT ADR	284.7	246.84	1,727	193,591	石油・ガス・消耗燃料	
MAGNITOGORSK IRON & STEEL SPON GDR	-	237.48	210	23,627	金属・鉱業	
VTB BANK OJSC GDR	3,220	1,720	199	22,334	銀行	
DP WORLD PLC	183.2	152.19	263	29,498	運送インフラ	
MAGNIT PJSC GDR	388.47	356.89	503	56,400	食品・生活必需品小売り	
VIPSHOP HOLDINGS LTD ADR	434	424.34	331	37,178	インターネット販売・通信販売	
RUSHYDRO PJSC ADR	1,939.6	-	-	-	電力	
TAL EDUCATION GROUP-ADR	339	339.86	1,177	131,901	各種消費者サービス	
NOAH HOLDINGS LTD ADR	-	27	145	16,265	資本市場	
SBERBANK ADR	2,890.2	2,588.17	3,856	432,068	銀行	
PHOSAGRO PJSC GDR	199.72	137.84	176	19,814	化学	
HUAZHU GROUP LTD ADR	-	126.76	529	59,365	ホテル・レストラン・レジャー	
YY INC-ADR	43	43.98	387	43,376	インタラクティブ・メディアおよびサービス	
GDS HOLDINGS LTD ADR	-	56	215	24,193	情報技術サービス	
TENCENT MUSIC ENTERTAINMENT GROUP ADR	-	81.15	150	16,883	娯楽	
58.COM INC ADR	97	91.17	660	74,056	インタラクティブ・メディアおよびサービス	
AUTHOME INC ADR	56	56.56	634	71,062	インタラクティブ・メディアおよびサービス	
WEIBO CORP ADR	49	54.27	386	43,262	インタラクティブ・メディアおよびサービス	
JD.COM INC ADR	692	697.18	2,081	233,164	インターネット販売・通信販売	
ALIBABA GROUP HOLDING LTD-ADR	1,208.8	1,230.79	23,083	2,586,271	インターネット販売・通信販売	
MOMO INC SPON ADR	115	140.47	506	56,720	インタラクティブ・メディアおよびサービス	
BAOZUN INC-SPN ADR	-	34	141	15,869	インターネット販売・通信販売	
PINDUODUO INC ADR	-	184.17	423	47,500	インターネット販売・通信販売	
YUM CHINA HOLDINGS INC	405	343.85	1,524	170,819	ホテル・レストラン・レジャー	
IQIYI INC ADR	-	111.09	254	28,502	娯楽	
POLYUS PJSC GDR	-	60.12	233	26,135	金属・鉱業	
HUTCHISON CHINA MEDITECH LTD ADR	-	47.46	144	16,223	医薬品	
ZTO EXPRESS CAYMAN INC ADR	-	306.96	599	67,132	航空貨物・物流サービス	
小 計	株数・金額 銘柄数<比率>	27,352.59 37銘柄	24,857.87 50銘柄	66,349 -	7,433,825 <12.1%>	

銘 柄	期 首(前期末)		当 期 末		業 種 等
	株 数	株 数	評 価 額		
			外 貨 建 金 額	邦 貨 換 算 金 額	
(香港)	百株	百株	千香港・ドル	千円	
JIANGXI COPPER CO LTD	1,380	1,240	1,396	19,938	金属・鉱業
JIANGSU EXPRESS	1,240	1,280	1,397	19,960	運送インフラ
CHINA SOUTHERN AIRLINES CO LTD	1,620	1,260	936	13,368	旅客航空輸送業
ANGANG STEEL CO LTD-H	-	1,040	601	8,583	金属・鉱業
CHINA MOBILE LIMITED	6,440	5,825	44,270	632,175	無線通信サービス
ANHUI CONCH CEMENT CO LTD	1,310	1,060	5,363	76,592	建設資材
DATANG INTERNATIONAL POWER GEN	-	2,880	624	8,924	独立系発電事業者・エネルギー販売業者
BEIJING ENTERPRISES	525	515	2,188	31,255	ガス
HUANENG POWER INTERNATIONAL IN	4,240	4,360	2,075	29,636	独立系発電事業者・エネルギー販売業者
ALIBABA HEALTH INFORMATION TECHNOLOGY	3,720	3,400	3,325	47,483	ヘルスケア・テクノロジー
YANZHOU COAL MINING CO LTD	1,880	1,720	1,523	21,761	石油・ガス・消耗燃料
HENGAN INTERNATIONAL GROUP	770	700	4,861	69,422	パーソナル用品
WUJIANG POWER INTL CORP-H	-	1,440	499	7,135	独立系発電事業者・エネルギー販売業者
CHINA EASTERN AIRLINES CORP LT	-	1,240	739	10,553	旅客航空輸送業
CNOOC LTD	18,770	16,970	25,183	359,620	石油・ガス・消耗燃料
BRILLIANCE CHINA AUTOMOTIVE	3,220	2,700	2,484	35,471	自動車
CSPC PHARMACEUTICAL GROUP LTD	4,980	4,520	7,069	100,949	医薬品
CHINA OVERSEAS LAND & INVESTME	4,051.2	3,651.2	10,771	153,810	不動産管理・開発
CHINA RESOURCES LAND LTD	2,928.88	2,648.88	9,059	129,364	不動産管理・開発
CITIC LTD	6,300	5,620	6,676	95,341	コングロマリット
CHINA TRAVEL INTERNATIONAL INV	-	1,980	362	5,174	ホテル・レストラン・レジャー
BEIJING CAPITAL INTERNATIONAL	1,880	1,620	1,143	16,332	運送インフラ
LENOVO GROUP LTD	7,300	6,980	4,976	71,067	コンピュータ・周辺機器
PETRO CHINA CO LTD	22,000	19,820	10,028	143,212	石油・ガス・消耗燃料
CHINA UNICOM HONG KONG LTD	6,487.42	5,927.42	5,785	82,612	各種電気通信サービス
CHINA TAIPING INSURANCE HOLDINGS CO LTD	1,741.9	1,599.9	4,167	59,515	保険
CHINA PETROLEUM & CHEMICAL COR	26,652	24,092	14,840	211,924	石油・ガス・消耗燃料
TONG REN TANG TECHNOLOGIES CO	-	540	590	8,436	医薬品
TRAVELSKY TECHNOLOGY LTD-H	1,020	940	1,821	26,014	情報技術サービス
KINGDEE INTERNATIONAL SOFTWARE GROUP CO LTD	-	2,320	2,308	32,963	ソフトウェア
ENN ENERGY HOLDINGS LTD	800	755	5,617	80,213	ガス
KUNLUN ENERGY COMPANY LTD	3,660	2,880	2,399	34,258	石油・ガス・消耗燃料
TOWNGAS CHINA CO LTD	-	910	546	7,809	ガス
COSCO SHIPPING PORTS LTD	1,620	1,520	1,363	19,469	運送インフラ
YUEXIU PROPERTY CO LTD	-	6,340	1,217	17,382	不動産管理・開発
CHINA MERCHANTS PORT HOLDINGS CO LTD	1,320	1,240	2,031	29,004	運送インフラ
ALUMINIUM CORP OF CHINA LTD	3,740	3,740	1,260	17,998	金属・鉱業
CHINA DING YI FENG HOLDINGS LTD	-	800	1,848	26,389	資本市場
SHENZHEN INTERNATIONAL HOLDING	-	1,040	1,851	26,435	運送インフラ
CHINA EVERBRIGHT LTD	1,120	1,060	1,600	22,856	資本市場
CHINA GAS HOLDINGS LTD	1,858	1,710	4,172	59,581	ガス
KINGBOARD HOLDINGS LTD	660	635	1,768	25,253	電子装置・機器・部品
GEELY AUTOMOBILE HOLDINGS LTD	5,220	4,780	8,995	128,462	自動車
SHENZHEN INVESTMENT LTD	-	3,060	973	13,895	不動産管理・開発
CHINA RESOURCES GAS GROUP LTD	860	820	2,906	41,510	ガス
BYD CO LTD	680	575	3,432	49,019	自動車
CHINA TELECOM CORP LTD	14,640	13,400	5,654	80,750	各種電気通信サービス
CHINA OILFIELD SERVICES LTD	2,020	1,720	1,446	20,656	エネルギー設備・サービス
ALIBABA PICTURES GROUP LTD	11,700	14,300	2,330	33,285	娯楽
SINOTRANS LTD	-	1,900	668	9,550	航空貨物・物流サービス
MAANSHAN IRON & STEEL	-	1,720	700	9,996	金属・鉱業
CHINA EVERBRIGHT INTERNATIONAL	2,490	3,375.92	2,636	37,650	商業サービス・用品
MMG LTD	-	2,200	869	12,409	金属・鉱業
LEE & MAN PAPER MANUFACTURING LTD	1,700	1,360	884	12,623	紙製品・林産品
PICC PROPERTY & CASUALTY -H	4,851.92	6,617.88	6,181	88,266	保険
AVICHINA INDUSTRY & TECHNOLOGY	2,250	1,890	895	12,792	航空宇宙・防衛
CHINA RESOURCES POWER HOLDINGS	1,952	1,912	2,168	30,962	独立系発電事業者・エネルギー販売業者

銘 柄	期 首(前期末)		当 期 末		業 種 等
	株 数	株 数	評 価 額		
			外 貨 建 金 額	邦 貨 換 算 金 額	
(香港)	百株	百株	千香港・ドル	千円	
GREAT WALL MOTOR COMPANY LTD	2,900	3,125	2,221	31,728	自動車
CHINA LIFE INSURANCE CO LTD	7,790	7,150	15,694	224,113	保険
ZIJIN MINING GROUP CO LTD	5,850	5,610	1,924	27,478	金属・鉱業
CHINA ORIENTAL GROUP CO LTD	—	700	343	4,908	金属・鉱業
SHANDONG WEIGAO GROUP MEDICAL-H	1,600	1,760	1,355	19,352	ヘルスケア機器・用品
SEMICONDUCTOR MANUFACTURING	3,172	2,747	2,238	31,970	半導体・半導体製造装置
WEICHAI POWER CO LTD	2,154.4	1,764.4	2,558	36,533	機械
CHINA SHIPPING DEVELOPMENT CO	—	1,000	507	7,239	海運業
SINOPEC SHANGHAI PETROCHEMICAL	3,530	3,730	1,406	20,080	化学
SHANGHAI INDUSTRIAL	430	460	872	12,454	コンプロマリット
TINGYI HOLDING CORP	1,940	1,780	2,249	32,128	食品
TSINGTAO BREWERY CO LTD	400	340	1,598	22,819	飲料
GUANGDONG INVESTMENTS LTD	2,980	2,820	4,094	58,471	水道
CHINA TRADITIONAL CHINESE MEDICINE HOLDINGS CO LTD	—	2,080	998	14,257	医薬品
CHINA RESOURCES BEER HOLDINGS	1,733.33	1,413.33	4,932	70,436	飲料
ZHEJIANG EXPRESSWAY CO LTD	1,460	1,460	1,319	18,847	運送インフラ
SINO BIOPHARMACEUTICAL	4,740	6,755	5,383	76,879	医薬品
CHINA MENGNIU DAIRY CO	2,920	2,650	7,499	107,092	食品
TENCENT HOLDINGS LTD	5,979	5,426	214,652	3,065,238	インタラクティブ・メディアおよびサービス
PING AN INSURANCE GROUP CO-H	5,470	4,920	46,469	663,583	保険
BEIJING ENTERPRISES WATER GROUP LTD	5,660	5,080	2,458	35,110	水道
GOME RETAIL HOLDINGS LTD	9,702.4	9,702.4	824	11,776	専門小売り
CHINA POWER INTERNATIONAL	—	3,500	728	10,395	独立系発電事業者・エネルギー販売業者
AIR CHINA / HONG KONG	1,980	1,640	1,669	23,840	旅客航空輸送業
ZTE CORP	712.88	712.88	1,867	26,671	通信機器
SHANGHAI ELECTRIC GROUP CO LTD	2,500	2,500	792	11,316	電気設備
CHINA SHENHUA ENERGY CO LTD	3,600	3,340	6,032	86,137	石油・ガス・消耗燃料
COSCO SHIPPING HOLDINGS CO LTD	—	2,485	921	13,165	海運業
BANK OF COMMUNICATIONS	9,172.05	8,102.05	5,436	77,632	銀行
CHINA STATE CONSTRUCTION INT HOLDINGS LTD	2,062.5	1,862.5	1,495	21,356	建設・土木
AAC TECHNOLOGIES HOLDINGS INC	775	720	3,916	55,931	電子装置・機器・部品
CHINA CONSTRUCTION BANK	88,185.3	91,385.3	65,431	934,367	銀行
SHENZHOU INTERNATIONAL GROUP HOLDINGS LTD	800	726	7,506	107,197	繊維・アパレル・贅沢品
DONGFENG MOTOR GRP CO LTD-H	2,940	2,700	2,327	33,235	自動車
AGILE PROPERTY HOLDINGS LTD	1,600	1,580	2,022	28,879	不動産管理・開発
SSY GROUP LTD	—	1,440	1,114	15,915	医薬品
NINE DRAGONS PAPER HOLDINGS LTD	1,680	1,710	1,332	19,022	紙製品・林産品
CHINA NATIONAL BLDG MATERIAL	3,740	3,920	2,943	42,039	建設資材
BANK OF CHINA LTD	83,102	75,282	28,757	410,660	銀行
SHUI ON LAND LTD	—	3,355	657	9,390	不動産管理・開発
SHIMAO PROPERTY HOLDINGS LTD	1,200	1,130	2,808	40,098	不動産管理・開発
GREENTOWN CHINA HOLDINGS LTD	—	820	636	9,086	不動産管理・開発
GUANGZHOU R&F PROPERTIES CO LTD	1,004	800	1,342	19,169	不動産管理・開発
CHINA MERCHANTS BANK CO LTD	4,089.7	3,709.7	15,228	217,460	銀行
IND & COMM BK OF CHINA - H	77,302.35	65,902.35	39,936	570,297	銀行
ZHAOJIN MINING INDUSTRY CO LTD	—	960	695	9,925	金属・鉱業
KINGBOARD LAMINATES HOLDING	—	1,040	923	13,187	電子装置・機器・部品
CHINA COMMUNICATIONS SERVICES	2,756	2,276	1,604	22,913	各種電気通信サービス
CHINA COMMUNICATIONS CONSTRUCTION CO LTD	4,830	4,420	3,593	51,314	建設・土木
CHINA COAL ENERGY CO	—	1,780	623	8,896	石油・ガス・消耗燃料
HAITIAN INTERNATIONAL HOLDINGS LTD	640	540	1,002	14,311	機械
ZHUZHOU CRRG TIMES ELECTRIC CO LTD	607	510	2,129	30,405	電気設備
HAIER ELECTRONICS GROUP CO LTD	1,250	1,150	2,633	37,606	家庭用耐久財
CHINA AGRI-INDUSTRIES HOLDINGS LTD	—	1,910	508	7,255	食品
COUNTRY GARDEN HOLDINGS CO LTD	5,691.42	7,271.42	9,409	134,363	不動産管理・開発
CHINA MOLYBDENUM CO LTD	3,690	3,690	1,265	18,073	金属・鉱業
CHINA CITIC BANK-H	9,388	8,798	4,539	64,827	銀行

銘柄	期首(前期末)		当期		業種等
	株数	株数	評価額		
			外貨建金額	邦貨換算金額	
(香港)	百株	百株	千香港・ドル	千円	
KWG GROUP HOLDINGS LTD	—	1,210	1,142	16,311	不動産管理・開発
SUNNY OPTICAL TECHNOLOGY GROUP CO LTD	757	687	6,753	96,435	電子装置・機器・部品
ANTA SPORTS PRODUCTS LTD	1,150	1,040	5,761	82,275	繊維・アパレル・贅沢品
FOSUN INTERNATIONAL	2,795.28	2,610.28	3,362	48,009	コングロマリット
CHINA JINMAO HOLDINGS GROUP LTD	5,680	5,140	2,806	40,075	不動産管理・開発
SINO-OCEAN GROUP HOLDING LTD	3,085	2,535	958	13,683	不動産管理・開発
SOHO CHINA LTD	1,780	1,725	520	7,439	不動産管理・開発
KINGSOFT CORP LTD	810	760	1,637	23,387	ソフトウェア
GCL POLY ENERGY HOLDINGS LTD	13,620	—	—	—	半導体・半導体製造装置
SINOTRUK HONG KONG LTD	—	645	1,208	17,260	機械
CHINA RAILWAY GROUP LTD	4,470	3,380	2,217	31,662	建設・土木
UNI-PRESIDENT CHINA HOLDINGS LTD	—	1,220	868	12,404	食品
BYD ELECTRONIC INTERNATIONAL CO LTD	790	525	683	9,761	通信機器
CHINA RAILWAY CONSTRUCTION CORP	1,875	1,650	1,592	22,737	建設・土木
WANT WANT CHINA HOLDINGS LTD	4,970	4,880	3,059	43,693	食品
CHINA PACIFIC INSURANCE GROUP CO LTD	2,768	2,518	8,536	121,894	保険
CHINA EVERGRANDE GROUP	3,490	2,500	6,362	90,856	不動産管理・開発
CRRC CORP LTD - H	4,034.5	3,374.5	2,460	35,128	機械
CHINA MEDICAL SYSTEM HOLDINGS LTD	1,530	1,260	913	13,044	医薬品
SUN ART RETAIL GROUP LTD	2,400	2,115	1,501	21,443	食品・生活必需品小売り
BBMG CORP	—	2,220	663	9,478	建設資材
CHINA ZHONGWANG HOLDINGS LTD	—	1,452	651	9,309	金属・鉱業
SINOPHARM GROUP CO	1,280	1,076	3,437	49,092	ヘルスケア・プロバイダー/ヘルスケア・サービス
CHINA RESOURCES CEMENT	—	2,380	2,030	28,990	建設資材
METALLURGICAL CORP OF CHINA LTD	—	2,760	637	9,104	建設・土木
GUANGZHOU AUTOMOBILE GROUP CO LTD	2,078.05	2,745.27	2,855	40,770	自動車
CHINA HONGQIAO GROUP LTD	—	1,995	1,302	18,603	金属・鉱業
CHONGQING RURAL COMMERCIAL BANK	2,850	2,680	1,286	18,369	銀行
CHINA LONGYUAN POWER GROUP CORP	3,170	2,720	1,471	21,013	独立系発電事業者・エネルギー販売業者
SHANGHAI PHARMACEUTICALS HOLDING CO LTD	900	737	1,292	18,459	ヘルスケア・プロバイダー/ヘルスケア・サービス
HUANENG RENEWABLES CORP LTD	4,720	4,720	1,057	15,097	独立系発電事業者・エネルギー販売業者
SIHUAN PHARMACEUTICAL HOLDINGS GROUP LTD	3,250	3,250	627	8,957	医薬品
SUNAC CHINA HOLDINGS LTD	2,570	2,330	9,646	137,747	不動産管理・開発
YUZHOU PROPERTIES CO LTD	—	1,660	750	10,714	不動産管理・開発
LONGFOR GROUP HOLDINGS LTD	1,615	1,440	4,068	58,091	不動産管理・開発
NEW CHINA LIFE INSURANCE CO LTD	814	846	3,912	55,874	保険
CHINA MINSHENG BANKING CORP LTD	5,428.8	5,926.56	3,627	51,794	銀行
KAISA GROUP HOLDINGS LTD	—	2,030	702	10,029	不動産管理・開発
XINJIANG GOLDWIND SCIENCE & TECHNOLOGY CO LTD	—	848	812	11,600	電気設備
CHINA EVERBRIGHT BANK CO LTD	2,570	2,690	1,035	14,789	銀行
AGRICULTURAL BANK OF CHINA	27,260	27,910	10,326	147,465	銀行
ZHONGSHENG GROUP HOLDINGS LTD	—	550	1,193	17,043	専門小売り
FAR EAST HORIZON LTD	2,020	1,990	1,671	23,870	各種金融サービス
CITIC SECURITIES CO LTD	2,425	2,025	3,685	52,628	資本市場
FUTURE LAND DEVELOPMENT HOLDINGS LTD	—	1,720	1,668	23,824	不動産管理・開発
HAITONG SECURITIES CO LTD	3,636	2,920	3,095	44,199	資本市場
PEOPLE'S INSURANCE CO GROUP OF CHINA LTD	6,910	7,890	2,674	38,194	保険
SHANGHAI FOSUN PHARMACEUTICAL GROUP CO LTD	490	460	1,343	19,180	医薬品
CIFI HOLDINGS GROUP CO LTD	3,820	3,340	1,940	27,710	不動産管理・開発
SINOPEC ENGINEERING GROUP CO LTD	—	1,215	871	12,440	建設・土木
CHINA GALAXY SECURITIES CO LTD	3,455	3,285	1,833	26,175	資本市場
HANERGY THIN FILM POWER GROUP	9,860	9,860	0	0	半導体・半導体製造装置
NEXTEER AUTOMOTIVE GROUP LTD	1,000	850	1,067	15,245	自動車部品
CHINA HUIZHAN DAIRY HOLDINGS CO LTD	3,230	3,230	0	0	食品
GREENTOWN SERVICE GROUP CO LTD	—	960	668	9,541	商業サービス・用品
JIAYUAN INTERNATIONAL GROUP LTD	—	940	355	5,073	不動産管理・開発
GUOTAI JUNAN SECURITIES CO LTD	—	598	980	14,004	資本市場

銘 柄	期 首(前期末)		当 期 末		業 種 等
	株 数	株 数	評 価 額		
			外 貨 建 金 額	邦 貨 換 算 金 額	
(香港)	百株	百株	千香港・ドル	千円	
POSTAL SAVINGS BANK OF CHINA CO LTD	—	7,170	3,427	48,941	銀行
YIHAI INTERNATIONAL HOLDING LTD	—	430	1,593	22,750	食品
GENSCRIPT BIOTECH CORP	—	740	1,594	22,772	ライフサイエンス・ツール/サービス
COUNTRY GARDEN SERVICES HOLDINGS CO LTD	—	1,180	1,692	24,163	商業サービス・用品
CHINA FIRST CAPITAL GROUP LTD	—	3,080	1,136	16,229	自動車部品
CHINA TOWER CORP LTD	—	38,060	7,992	114,134	各種電気通信サービス
XIAOMI CORP	—	3,356	3,966	56,645	コンピュータ・周辺機器
MEITUAN DIANPING	—	294	1,622	23,174	インターネット販売・通信販売
XINJIANG GOLDWIND SCIENCE & TECHNOLOGY-RTS	—	114	11	167	電気設備
XINYI SOLAR HOLDINGS LTD	—	2,760	1,189	16,986	半導体・半導体製造装置
CHINA CINDA ASSET MANAGEMENT CO LTD	9,040	7,960	1,759	25,120	資本市場
LOGAN PROPERTY HOLDINGS CO LTD	—	1,340	1,779	25,411	不動産管理・開発
CHINA CONCH VENTURE HOLDINGS LTD	1,640	1,480	4,070	58,119	機械
CHINA VANKE CO LTD-H	1,254.61	1,208.61	3,952	56,436	不動産管理・開発
LUYE PHARMA GROUP LTD	—	1,080	774	11,057	医薬品
CAR INC	—	680	432	6,175	陸運・鉄道
HUA HONG SEMICONDUCTOR LTD	—	390	748	10,681	半導体・半導体製造装置
CGN POWER CO LTD	12,130	9,810	2,158	30,819	独立系発電事業者・エネルギー販売業者
FULLSHARE HOLDINGS LTD	7,025	6,950	646	9,229	電気設備
BAIC MOTOR CORP LTD	—	1,635	1,038	14,825	自動車
GF SECURITIES CO LTD	1,332	1,120	1,285	18,360	資本市場
FUYAO GLASS INDUSTRY GROUP CO LTD	512	512	1,584	22,628	自動車部品
HUATAI SECURITIES CO LTD	1,794	1,458	2,303	32,895	資本市場
3SBIO INC	1,130	1,290	1,984	28,331	バイオテクノロジー
LEGEND HOLDINGS CORP	—	315	685	9,783	コンピュータ・周辺機器
CHINA RESOURCES PHARMACEUTICAL GROUP LTD	2,120	1,605	1,810	25,853	医薬品
CHINA HUARONG ASSET MANAGEMENT CO LTD	10,000	9,040	1,545	22,074	資本市場
CHINA LITERATURE LTD	—	240	894	12,766	メディア
DALI FOODS GROUP CO LTD	—	1,880	1,017	14,523	食品
CHINA RAILWAY SIGNAL & COMMUNICATION CORP LTD	—	1,410	922	13,168	電子装置・機器・部品
CHINA REINSURANCE GROUP CORP	—	5,250	882	12,594	保険
MEITU INC	1,050	1,525	526	7,513	コンピュータ・周辺機器
BOC AVIATION LTD	—	194	1,320	18,852	商社・流通業
ZHONGAN ONLINE P&C INSURANCE CO LTD	—	230	686	9,803	保険
CHINA INTERNATIONAL CAPITAL CORP LTD	—	960	1,689	24,127	資本市場
WUXI BIOLOGICS CAYMAN INC	—	445	3,722	53,156	ライフサイエンス・ツール/サービス
HENGTEN NETWORKS GROUP LTD	—	20,960	503	7,183	繊維・アパレル・贅沢品
小 計	株 数	株 数	外 貨 建 金 額	邦 貨 換 算 金 額	
	779,691.89	892,466.75	981,470	14,015,400	
	銘 柄 数 < 比 率 >	207 銘柄	—	< 22.8 % >	
(台湾)	百株	百株	千台湾・ドル	千円	
ACER INC	3,145.32	2,785.32	5,918	21,485	コンピュータ・周辺機器
ASUSTEK COMPUTER INC	745.54	675.54	16,212	58,853	コンピュータ・周辺機器
REALTEK SEMICONDUCTOR CORP	466.16	456.16	8,781	31,875	半導体・半導体製造装置
ADVANCED SEMICONDUCTOR ENGINEERING INC	7,378.06	—	—	—	半導体・半導体製造装置
ASIA CEMENT CORP	2,629.28	1,949.28	8,109	29,435	建設資材
WALSIN TECHNOLOGY CORP	—	310	6,975	25,319	電子装置・機器・部品
TAIWAN BUSINESS BANK	3,361.71	3,714.57	4,438	16,113	銀行
VANGUARD INTERNATIONAL SEMICONDUCTOR CORP	990	850	5,839	21,197	半導体・半導体製造装置
MICRO-STAR INTERNATIONAL CO LTD	730	650	5,622	20,409	コンピュータ・周辺機器
CHICONY ELECTRONICS CO LTD	725.43	549.75	4,150	15,066	コンピュータ・周辺機器
QUANTA COMPUTER INC	2,668.58	2,608.58	15,834	57,477	コンピュータ・周辺機器
HIGHWEALTH CONSTRUCTION CORP	900.7	920.7	4,525	16,426	不動産管理・開発
EVA AIRWAYS CORP	2,861.61	1,962.69	3,081	11,185	旅客航空輸送業
CATCHER TECHNOLOGY CO LTD	687.6	627.6	16,411	59,574	コンピュータ・周辺機器
CHANG HWA COMMERCIAL BANK	5,397.55	5,123.45	9,401	34,127	銀行
CHINA AIRLINES	2,321.56	2,321.56	2,309	8,385	旅客航空輸送業
CHENG SHIN RUBBER INDUSTRY CO	2,011.69	1,961.69	8,072	29,302	自動車部品

銘 柄	期 首(前期末)		当 期 末		業 種 等
	株 数	株 数	評 価 額		
			外 貨 建 金 額	邦 貨 換 算 金 額	
(台湾)	百株	百株	千台湾・ドル	千円	
CHINA STEEL CORP	13,500.58	12,110.58	30,579	111,002	金属・鉱業
CHINA LIFE INSURANCE CO LTD/TAIWAN	2,641.46	2,649.94	6,704	24,336	保険
ADVANTECH CO LTD	368.89	298.89	7,412	26,907	コンピュータ・周辺機器
COMPAL ELECTRONICS INC	4,503.04	3,913.04	7,630	27,698	コンピュータ・周辺機器
DELTA ELECTRONICS INC	2,066.63	1,976.63	32,021	116,237	電子装置・機器・部品
NANYA TECHNOLOGY CORP	1,100	1,080	6,901	25,051	半導体・半導体製造装置
CHUNGHWA TELECOM CO LTD	3,903.27	3,573.27	39,127	142,032	各種電気通信サービス
AU OPTRONICS CORP	8,801.94	8,731.94	9,954	36,134	電子装置・機器・部品
TAIWAN MOBILE CO LTD	1,718	1,468	16,368	59,416	無線通信サービス
EVERGREEN MARINE CORP	1,786.58	1,982.76	2,518	9,140	海運業
FAR EASTERN NEW CENTURY CORP	3,418.24	3,218.24	10,507	38,142	コングロマリット
FENG TAY ENTERPRISE CO LTD	298.25	298.25	7,083	25,712	繊維・アパレル・贅沢品
ECLAT TEXTILE CO LTD	183.22	153.22	6,504	23,610	繊維・アパレル・贅沢品
NOVATEK MICROELECTRONICS LTD	612.85	512.85	10,026	36,395	半導体・半導体製造装置
FORMOSA PLASTICS CORP	4,366.33	4,246.33	46,284	168,014	化学
FORMOSA TAFFETA CO LTD	650	950	3,439	12,483	繊維・アパレル・贅沢品
FORMOSA CHEMICALS & FIBRE CO	3,105.94	3,355.94	36,411	132,175	化学
GIANT MANUFACTURING	301.51	301.51	6,542	23,750	レジャー用品
MEDIATEK INC	1,575.07	1,435.07	41,401	150,288	半導体・半導体製造装置
FUBON FINANCIAL HOLDING CO LTD	7,039.36	6,319.36	28,563	103,685	保険
HUA NAN FINANCIAL HOLDINGS CO LTD	7,093.13	6,342.32	12,208	44,318	銀行
HOTAI MOTOR CO LTD	310	260	10,894	39,545	専門小売り
FAR EASTONE TELECOMMUNICATIONS CO LTD	1,770	1,440	10,742	38,994	無線通信サービス
YUANTA FINANCIAL HOLDING CO LTD	10,461.41	8,761.41	15,682	56,929	資本市場
CATHAY FINANCIAL HOLDING CO	8,589.2	7,749.2	34,173	124,051	保険
CHINA DEPT FINANCIAL HOLDING	13,614.03	12,234.03	12,234	44,409	銀行
E.SUN FINANCIAL HOLDING CO LTD	9,070.28	9,361.68	22,421	81,389	銀行
HON HAI PRECISION INDUSTRY	16,345.32	12,492.25	114,678	416,284	電子装置・機器・部品
MEGA FINANCIAL HOLDING CO LTD	11,374.95	10,264.95	28,844	104,705	銀行
LARGAN PRECISION CO LTD	102.2	92.2	42,642	154,792	電子装置・機器・部品
TAISHIN FINANCIAL HOLDINGS CO LTD	9,989.77	9,785.89	13,895	50,442	銀行
SHIN KONG FINANCIAL HOLDING CO	8,567.24	9,430.61	8,232	29,885	保険
INVENTEC CO LTD	2,680.05	2,060.05	5,150	18,694	コンピュータ・周辺機器
HTC CORPORATION	568.32	-	-	-	コンピュータ・周辺機器
LITE-ON TECHNOLOGY CORP	2,188.45	1,848.45	8,188	29,724	コンピュータ・周辺機器
SINOPAC FINANCIAL HOLDINGS CO LTD	10,955.33	10,584.43	12,330	44,761	銀行
CTBC FINANCIAL HOLDING CO LTD	18,500.48	16,720.48	34,026	123,515	銀行
MACRONIX INTERNATIONAL	1,930	-	-	-	半導体・半導体製造装置
FIRST FINANCIAL HOLDING CO LTD	8,913.27	9,322.2	19,902	72,247	銀行
POWERTECH TECHNOLOGY INC	685.6	855.6	6,485	23,542	半導体・半導体製造装置
NAN YA PLASTICS CORP	4,998.28	4,898.28	38,010	137,978	化学
WISTRON CORP	2,593.01	2,669.16	6,873	24,949	コンピュータ・周辺機器
POU CHEN CORP	2,369.9	2,289.9	8,655	31,420	繊維・アパレル・贅沢品
UNI-PRESIDENT ENTERPRISES CORP	5,112.97	4,622.97	33,655	122,168	食品
PRESIDENT CHAIN STORE CORP	573.92	543.92	15,692	56,962	食品・生活必需品小売り
FORMOSA PETROCHEMICAL CORP	1,374.8	1,084.8	12,475	45,284	石油・ガス・消耗燃料
PHISON ELECTRONICS CORP	166.58	126.58	3,930	14,267	半導体・半導体製造装置
RUJENTEX DEVELOPMENT CO LTD	906.56	543.93	2,328	8,450	不動産管理・開発
RUJENTEX INDUSTRIES LTD	687.15	338.29	2,611	9,480	繊維・アパレル・贅沢品
FOXCONN TECHNOLOGY CO LTD	945.88	955.88	6,882	24,982	電子装置・機器・部品
SILICONWARE PRECISION INDS	2,277.43	-	-	-	半導体・半導体製造装置
STANDARD FOODS CORP	706.39	346.39	1,773	6,437	食品
SYNNEX TECHNOLOGY INTERNATIONAL CORP	1,448.99	1,518.99	5,870	21,311	電子装置・機器・部品
TAIWAN CEMENT CORP	3,898.74	4,445.61	18,649	67,697	建設資材
TATUNG CO LTD	-	1,640	4,239	15,389	家庭用耐久財
TECO ELECTRIC AND MACHINERY CO LTD	2,280	-	-	-	電気設備
TAIWAN SEMICONDUCTOR	25,800.83	23,370.83	611,147	2,218,464	半導体・半導体製造装置



銘 柄	期 首(前期末)		当 期 末		業 種 等
	株 数	株 数	評 価 額		
			外 貨 建 金 額	邦 貨 換 算 金 額	
<b>(台湾)</b>	百株	百株	千台湾・ドル	千円	
UNITED MICROELECTRONICS CORP	12,005.25	11,565.25	14,109	51,217	半導体・半導体製造装置
WINBOND ELECTRONICS CORP	3,240	3,180	5,342	19,392	半導体・半導体製造装置
YAGEO CORP	220	231.6	7,990	29,004	電子装置・機器・部品
TAIWAN HIGH SPEED RAIL CORP	2,270	2,030	7,226	26,233	運送インフラ
ININOLUX CORPORATION	9,643.45	8,203.45	8,490	30,820	電子装置・機器・部品
WPG HOLDINGS CO LTD	1,995.26	1,432.03	5,814	21,104	電子装置・機器・部品
HIWIN TECHNOLOGIES CORP	205.6	190.73	5,521	20,043	機械
TAIMED BIOLOGICS INC	180	180	3,033	11,009	バイオテクノロジー
PEGATRON CORP	1,955.54	1,925.54	11,765	42,707	コンピュータ・周辺機器
AIRTAC INTERNATIONAL GROUP	130	90	3,640	13,215	機械
WIN SEMICONDUCTORS CORP	340	310	6,789	24,644	半導体・半導体製造装置
CHAILEASE HOLDING CO LTD	1,300.76	1,117.37	14,916	54,148	各種金融サービス
ASIA PACIFIC TELECOM CO LTD	1,880	—	—	—	各種電気通信サービス
ZHEN DING TECHNOLOGY HOLDING LTD	483.85	453.85	5,105	18,534	電子装置・機器・部品
TAIWAN COOPERATIVE FINANCIAL HOLDING	8,528.28	8,394.12	16,536	60,027	銀行
SHANGHAI COMMERCIAL & SAVINGS BANK LTD	—	2,990	14,531	52,748	銀行
ASE TECHNOLOGY HOLDING CO LTD	—	3,329.03	25,034	90,874	半導体・半導体製造装置
GLOBALWAFERS CO LTD	210	190	6,555	23,794	半導体・半導体製造装置
NIEN MADE ENTERPRISE CO LTD	150	150	3,802	13,803	家庭用耐久財
GENERAL INTERFACE SOLUTION HOLDING LTD	180	—	—	—	電子装置・機器・部品
小 計	株数・金額 銘柄数<比率>	株数・金額 銘柄数<比率>	1,833,403 —	6,655,254 <10.8%>	
<b>(イギリス)</b>	百株	百株	千イギリス・ポンド	千円	
POLYMETAL INTERNATIONAL PLC	—	227.56	184	26,881	金属・鉱業
小 計	株数・金額 銘柄数<比率>	株数・金額 銘柄数<比率>	184 —	26,881 <0.0%>	
<b>(トルコ)</b>	百株	百株	千トルコ・リラ	千円	
AKBANK TAS	2,165.63	2,958.91	1,938	37,676	銀行
ANADOLU EFES BIRACILIK VE MALT SANAYII AS	215.2	197.24	402	7,822	飲料
ARCELIK	304.29	189.02	350	6,816	家庭用耐久財
ASELSAN ELEKTRONIK SANAYI	176.77	317.66	679	13,215	航空宇宙・防衛
EREGLI DEMIR VE CELIK FABRIKALARI TAS	1,527.76	1,259.6	1,161	22,576	金属・鉱業
FORD OTOMOTIV SANAYI AS	89.14	59.19	307	5,983	自動車
KOC HOLDING AS	845.07	673.25	1,145	22,275	コングロマリット
PETKIM PETROKIMYA HOLDING	801.59	881.74	417	8,107	化学
TURK SISE VE CAM FABRIKALARI AS	796.24	543.97	323	6,291	コングロマリット
TOFAS TURK OTOMOBIL FABRIKASI AS	177.97	—	—	—	自動車
TURK HAVA YOLLARI	578.27	490.81	704	13,691	旅客航空輸送業
TURKCELL ILETISIM HIZMET AS	1,108.41	931.18	1,219	23,713	無線通信サービス
TURKIYE GARANTI BANKASI AS	2,430.61	2,383.94	2,074	40,319	銀行
TURKIYE IS BANKASI	1,625.02	1,510.63	919	17,884	銀行
TUPRAS TURKIYE PETROL RAFINE	129.01	106.81	1,408	27,387	石油・ガス・消耗燃料
ULKER BISKUVI SANAYI AS	131.21	—	—	—	食品
YAPI VE KREDI BANKASI AS	735.99	—	—	—	銀行
HACI OMER SABANCI HOLDING AS	983.54	1,091.14	892	17,351	各種金融サービス
COCA-COLA ICECEK AS	64.51	—	—	—	飲料
BIM BIRLESIK MAGAZALAR AS	218.17	190.11	1,533	29,806	食品・生活必需品小売り
TURKIYE VAKIFLAR BANKASI TAO	907.31	—	—	—	銀行
TAV HAVALIMANLARI HOLDING AS	137.35	137.35	332	6,472	運送インフラ
TURKIYE HALK BANKASI AS	619.7	619.7	394	7,673	銀行
TURK TELEKOMUNIKASYON AS	562	—	—	—	各種電気通信サービス
小 計	株数・金額 銘柄数<比率>	株数・金額 銘柄数<比率>	16,207 —	315,065 <0.5%>	
<b>(メキシコ)</b>	百株	百株	千メキシコ・ペソ	千円	
ALFA SAB DE CV	3,062	2,641	5,379	32,009	コングロマリット
COCA-COLA FEMSA SAB DE CV	538	—	—	—	飲料
EL PUERTO DE LIVERPOOL SAB DE CV	191	191	2,286	13,604	複合小売り

銘柄	期首(前期末)		当期		業種等
	株数	株数	評価額		
			外貨建金額	邦貨換算金額	
<b>(メキシコ)</b>	百株	百株	千メキシコ・ペソ	千円	
GRUPO TELEvisa SAB	2,614	2,389	9,718	57,824	メディア
GRUPO BIMBO SAB DE CV	1,644	1,626	6,588	39,201	食品
GRUMA SAB DE CV	245.7	216.4	4,322	25,716	食品
PROMOTORA Y OPERADORA DE INFRAESTRUCTURA	220.3	202.6	3,867	23,011	運送インフラ
GRUPO CARSO SAB DE CV	543	376	2,745	16,338	コングロマリット
GRUPO FINANCIERO BANORTE SAB DE CV	2,616	2,484	30,533	181,673	銀行
MEXICHEM SAB DE CV	1,082.25	940.25	4,305	25,617	化学
INDUSTRIAS PENOLES SAB DE CV	147	161.55	3,703	22,036	金属・鉱業
KIMBERLY-CLARK DE MEXICO SAB DE CV	1,567	1,343	4,579	27,248	家庭用品
ALSEA SAB DE CV	-	437	1,959	11,661	ホテル・レストラン・レジャー
GRUPO AEROPORTUARIO DEL SURESTE SAB DE CV	206.85	204.65	6,310	37,549	運送インフラ
GRUPO MEXICO SAB DE CV	4,110.52	3,389.52	19,913	118,484	金属・鉱業
AMERICA MOVIL SAB DE CV	35,278.78	32,125.78	47,899	285,002	無線通信サービス
GRUPO FINANCIERO INBURSA SA	2,447	1,988	5,741	34,160	銀行
ARCA CONTINENTAL SAB DE CV	434	426	4,559	27,126	飲料
WAL-MART DE MEXICO SAB DE CV	5,462	4,962	27,519	163,739	食品・生活必需品小売り
GRUPO AEROPORTUARIO DEL PACIFICO SAB DE CV	397	312	6,083	36,196	運送インフラ
MEGACABLE HOLDINGS SAB DE CV	-	274	2,493	14,838	メディア
GENTERA SAB DE CV	1,030	-	-	-	消費者金融
INFRAESTRUCTURA ENERGETICA NOVA SAB DE CV	532	544	4,579	27,247	ガス
BANCO SANTANDER MEXICO SA	1,953.9	1,545.9	5,024	29,893	銀行
GRUPO LALA SAB DE CV	504	-	-	-	食品
COCA-COLA FEMSA SAB DE CV	-	515	6,283	37,386	飲料
小計	株数・金額 銘柄数<比率>	株数・金額 銘柄数<比率>	216,398 23銘柄	1,287,571 <2.1%>	
<b>(フィリピン)</b>	百株	百株	千フィリピン・ペソ	千円	
AYALA LAND INC	7,964	7,186	33,774	73,290	不動産管理・開発
ABOITIZ EQUITY VENTURES INC	2,309.4	1,798.9	9,893	21,469	コングロマリット
BANK OF THE PHILIPPINE ISLAND	1,040.86	855.7	7,102	15,412	銀行
AYALA CORP	248.03	244.33	21,989	47,717	各種金融サービス
ALLIANCE GLOBAL GROUP INC	3,406	3,077	4,609	10,002	コングロマリット
DMCI HOLDINGS INC	3,518.5	3,518.5	4,222	9,162	コングロマリット
GLOBE TELECOM INC	27.85	27.85	5,194	11,271	無線通信サービス
INTERNATIONAL CONTAINER TERM SERVICES INC	406.8	814.2	10,503	22,791	運送インフラ
JG SUMMIT HOLDINGS INC	2,900.5	2,892.4	17,744	38,506	コングロマリット
JOLLIBEE FOODS CORP	441.3	437.2	13,290	28,841	ホテル・レストラン・レジャー
METROPOLITAN BANK & TRUST	820.37	1,449.97	11,309	24,542	銀行
BDO UNIBANK INC	2,130.13	1,925.83	25,420	55,163	銀行
MEGAWORLD CORP	9,620	9,620	5,473	11,878	不動産管理・開発
PLDT INC	95.2	86	10,526	22,842	無線通信サービス
ROBINSONS LAND CORP	2,187.22	2,187.22	5,314	11,533	不動産管理・開発
SECURITY BANK CORP	234.2	234.2	4,215	9,147	銀行
SM PRIME HOLDINGS INC	9,369.75	9,700.75	38,414	83,360	不動産管理・開発
UNIVERSAL ROBINA CORP	902.1	791.3	12,027	26,100	食品
SM INVESTMENTS CORP	241.58	219.38	20,402	44,273	コングロマリット
METRO PACIFIC INVESTMENTS CORP	18,109	11,489	5,147	11,169	各種金融サービス
ABOITIZ POWER CORP	2,163	1,282	4,608	10,001	独立系発電事業者・エネルギー販売業者
MANILA ELECTRIC COMPANY	240	234.3	8,879	19,269	電力
GT CAPITAL HOLDINGS INC	90.7	91.37	7,876	17,091	各種金融サービス
小計	株数・金額 銘柄数<比率>	株数・金額 銘柄数<比率>	287,943 23銘柄	624,836 <1.0%>	
<b>(チリ)</b>	百株	百株	千チリ・ペソ	千円	
BANCO SANTANDER CHILE	70,291.7	64,144.7	315,207	53,364	銀行
BANCO DE CREDITO E INVERSIONES	45.34	47.7	217,860	36,883	銀行
BANCO DE CHILE	27,488.49	22,134.93	220,441	37,320	銀行
EMPRESAS CMPC SA	1,248.39	1,115.77	255,399	43,239	紙製品・林産品
EMPRESAS COPEC SA	392.14	376.73	325,080	55,036	石油・ガス・消耗燃料

銘柄	期首(前期末)		当期		業種等
	株数	株数	評価額		
			外貨建金額	邦貨換算金額	
<b>(チリ)</b>	百株	百株	千チリ・ペソ	千円	
CIA CERVECERIAS UNIDAS SA	151.7	130.24	123,728	20,947	飲料
ENTEL CHILE SA	165	135.72	95,954	16,245	無線通信サービス
ENEL AMERICAS SA	30,871.2	28,187.18	332,552	56,301	電力
COLBUIN SA	9,365.35	8,191.36	125,901	21,315	独立系発電事業者・エネルギー販売業者
AGUAS ANDINAS SA	3,253.57	2,240.14	85,774	14,521	水道
EMBOTELLADORA ANDINA SA	272.7	404.01	99,984	16,927	飲料
LATAM AIRLINES GROUP SA	326.04	306.55	220,102	37,263	旅客航空輸送業
SOCIEDAD QUIMICA Y MINERA DE CHILE SA	93.43	106.24	271,974	46,045	化学
SACI FALABELLA	774.28	674.78	338,807	57,360	複合小売り
ITAU CORPBANCA	194,162.26	132,369.77	79,805	13,511	銀行
CENCOSUD SA	1,483.98	1,511.41	210,977	35,718	食品・生活必需品小売り
AES GENER SA	2,571.35	-	-	-	独立系発電事業者・エネルギー販売業者
ENEL CHILE SA	26,991.19	28,910.6	201,477	34,110	電力
小計	株数・金額 銘柄数<比率>	369,948.11 18銘柄	290,987.83 17銘柄	3,521,029 -	596,110 <1.0%>
<b>(コロンビア)</b>	百株	百株	千コロンビア・ペソ	千円	
INTERCONEXION ELECTRICA SA ESP	453.24	441.5	719,645	25,547	電力
ECOPETROL SA	4,479.53	4,555.98	1,380,461	49,006	石油・ガス・消耗燃料
GRUPO DE INVERSIONES SURAMERICANA SA-PREF	101.38	101.38	345,705	12,272	各種金融サービス
GRUPO AVAL ACCIONES Y VALORES SA-PREF	3,736.94	3,418.31	447,798	15,896	銀行
CEMENTOS ARGOS SA	622.75	377.2	305,909	10,859	建設資材
GRUPO ARGOS SA	271.99	282.17	503,955	17,890	建設資材
BANCOLOMBIA SA	259.2	209.47	860,502	30,547	銀行
BANCOLOMBIA SA-PREF	471.49	449.76	1,863,805	66,165	銀行
GRUPO DE INVERSIONES SURAMERICANA SA	254.28	240.67	850,046	30,176	各種金融サービス
小計	株数・金額 銘柄数<比率>	10,650.8 9銘柄	10,076.44 9銘柄	7,277,830 -	258,362 <0.4%>
<b>(カタール)</b>	百株	百株	千カタール・リアル	千円	
QATAR INSURANCE CO SAQ	174.87	144.17	570	17,512	保険
QATAR NATIONAL BANK	242.17	429.98	7,781	238,822	銀行
COMMERCIAL BANK OF QATAR QSC	217.11	182.02	844	25,914	銀行
OOREDOO QSC	84.1	67.6	438	13,445	各種電気通信サービス
DOHA BANK QSC	180.35	-	-	-	銀行
QATAR ELECTRICITY & WATER CO	32.22	50.5	856	26,300	総合公益事業
INDUSTRIES QATAR QSC	155.52	174.05	2,193	67,304	コンプロマリット
QATAR ISLAMIC BANK SAQ	69.65	114.06	1,877	57,635	銀行
QATAR GAS TRANSPORT CO LTD	285.29	-	-	-	石油・ガス・消耗燃料
MASRAF AL RAYAN	389.23	365.35	1,329	40,813	銀行
BARWA REAL ESTATE CO	79.16	167.63	592	18,170	不動産管理・開発
EZDAN HOLDING GROUP QSC	844.31	694.16	770	23,647	不動産管理・開発
小計	株数・金額 銘柄数<比率>	2,753.98 12銘柄	2,389.52 10銘柄	17,255 -	529,567 <0.9%>
<b>(インド)</b>	百株	百株	千インド・ルピー	千円	
RELIANCE INDUSTRIES LTD	2,984.36	2,705.06	363,492	592,492	石油・ガス・消耗燃料
BHARAT PETROLEUM CORP LTD	748.55	729.4	26,076	42,503	石油・ガス・消耗燃料
ASIAN PAINTS LTD	286.21	278.04	40,566	66,122	化学
EICHER MOTORS LTD	14.43	12.23	26,013	42,402	自動車
GRASIM INDUSTRIES LTD	356.29	326.39	28,838	47,006	建設資材
MAHINDRA & MAHINDRA LTD	800.51	721.96	49,678	80,975	自動車
SHREE CEMENT LTD	8.3	8.46	16,577	27,021	建設資材
ICICI BANK LTD	2,503.82	2,271.54	92,451	150,696	銀行
HINDUSTAN PETROLEUM CORP LTD	657.34	584.63	15,472	25,219	石油・ガス・消耗燃料
STATE BANK OF INDIA LTD	1,838.08	1,709.63	53,981	87,989	銀行
CONTAINER CORP OF INDIA LTD	36.57	189.35	9,698	15,808	陸運・鉄道
LIC HOUSING FINANCE LTD	343.15	262.42	13,735	22,388	貯蓄・抵当・不動産金融
TATA STEEL LTD	374.27	301.06	16,656	27,149	金属・鉱業
TATA MOTORS LTD	1,746.54	1,561.48	35,992	58,667	自動車

銘柄	期首(前期末)	当期		期末		業種等
	株数	株数	評価額			
			外貨建金額	邦貨換算金額		
(インド)	百株	百株	千インド・ルピー	千円		
JSW STEEL LTD	860	834.15	24,290	39,593		金属・鉱業
TATA POWER CO LTD	1,147.7	1,004.83	7,179	11,702		電力
BRITANNIA INDUSTRIES LTD	33.39	57.51	17,370	28,314		食品
NESTLE INDIA LTD	23.43	22.5	25,100	40,913		食品
BHARAT HEAVY ELECTRICALS LTD	736.48	—	—	—		電気設備
GAIL INDIA LTD	689.58	700.27	24,621	40,133		ガス
VEDANTA LTD	1,603.88	1,150.72	21,282	34,690		金属・鉱業
AXIS BANK LTD	1,895.45	1,810.46	139,604	227,555		銀行
TITAN COMPANY LTD	311.53	276.48	30,967	50,476		繊維・アパレル・贅沢品
OIL & NATURAL GAS CORP LTD	1,215.18	1,226.55	19,679	32,078		石油・ガス・消耗燃料
LUPIN LTD	225	224.53	18,702	30,484		医薬品
ACC LTD	39.22	—	—	—		建設資材
BAJAJ FINANCE LTD	175.42	165.95	50,324	82,028		消費者金融
HOUSING DEVELOPMENT FINANCE CORP	1,591.84	1,555.5	315,253	513,862		貯蓄・抵当・不動産金融
ZEE ENTERTAINMENT ENTERPRISES LTD	581.63	438.7	18,230	29,715		メディア
INFOSYS LTD	1,833.01	3,320.56	240,441	391,920		情報技術サービス
WIPRO LTD	1,215.45	1,346.1	37,811	61,633		情報技術サービス
INDIAN OIL CORP LTD	1,166.92	1,682.52	26,196	42,700		石油・ガス・消耗燃料
HINDUSTAN UNILEVER LTD	683.93	615.5	107,007	174,422		家庭用品
HCL TECHNOLOGIES LTD	592.5	518.18	57,365	93,505		情報技術サービス
DABUR INDIA LTD	613.72	515.6	21,088	34,373		パーソナル用品
HERO MOTOCORP LTD	47.9	45.09	12,353	20,135		自動車
DR REDDYS LABORATORIES LTD	115.96	103.89	29,349	47,840		医薬品
BHARTI AIRTEL LTD	1,486.01	1,351.06	47,118	76,802		無線通信サービス
UNITED SPIRITS LTD	63.66	292.61	16,270	26,521		飲料
SUN PHARMACEUTICAL INDUSTRIES LTD	1,027.77	813.13	37,611	61,306		医薬品
DIVI'S LABORATORIES LTD	—	77.03	13,207	21,528		ライフサイエンス・ツール/サービス
MARUTI SUZUKI INDIA LTD	112.21	101.11	75,413	122,923		自動車
GLENMARK PHARMACEUTICALS LTD	170.84	136.89	8,799	14,343		医薬品
AUROBINDO PHARMA LTD	304.26	262.23	20,516	33,442		医薬品
HAVELLS INDIA LTD	248	264.92	20,084	32,738		電気設備
MOTHERSON SUMI SYSTEMS LTD	644.6	950.48	15,036	24,509		自動車部品
SHRIRAM TRANSPORT FINANCE CO LTD	150.42	138.34	17,010	27,726		消費者金融
PETRONET LNG LTD	702.38	528.75	12,721	20,736		石油・ガス・消耗燃料
CIPLA LTD/INDIA	355	318.7	17,826	29,057		医薬品
LARSEN & TOUBRO LTD	504.12	456.02	62,994	102,681		建設・土木
ULTRATECH CEMENT LTD	96.16	93.55	39,805	64,883		建設資材
ASHOK LEYLAND LTD	1,138.2	1,108.86	10,683	17,414		機械
BOSCH LTD	7.74	6.87	12,553	20,462		自動車部品
TATA CONSULTANCY SERVICES LTD	481.21	853.92	182,038	296,723		情報技術サービス
NTPC LTD	1,803.33	2,100.66	28,894	47,098		独立系発電事業者・エネルギー販売業者
PIRAMAL ENTERPRISES LTD	82	74.74	19,977	32,563		医薬品
YES BANK LTD	1,816.38	1,622.58	43,233	70,470		銀行
AMBUJA CEMENTS LTD	722.16	546.35	12,675	20,660		建設資材
BHARAT FORGE LTD	237.4	184.21	9,362	15,260		自動車部品
HINDALCO INDUSTRIES LTD	1,156.54	1,161.35	24,963	40,690		金属・鉱業
ITC LTD	3,583.67	3,281.99	100,822	164,341		タバコ
PIDILITE INDUSTRIES LTD	—	116.66	15,069	24,563		化学
UNITED PHOSPHORUS LTD	361.1	348.38	32,535	53,032		化学
SIEMENS INDIA LTD	62.19	—	—	—		コンプロマリット
GODREJ CONSUMER PRODUCTS LTD	238.24	328.23	21,932	35,749		パーソナル用品
TECH MAHINDRA LTD	467.41	455.27	36,335	59,226		情報技術サービス
VODAFONE IDEA LTD	1,965.27	1,965.27	5,699	9,289		無線通信サービス
MARICO LTD	453.8	456.6	16,620	27,090		パーソナル用品
POWER FINANCE CORP LTD	659.1	—	—	—		各種金融サービス
PAGE INDUSTRIES LTD	—	5.28	12,585	20,514		繊維・アパレル・贅沢品
POWER GRID CORP OF INDIA LTD	—	1,710.78	33,676	54,893		電力

銘柄	期首(前期末)		当期		期末		業種等
	株数	株数	評価額		外貨建金額	邦貨換算金額	
			株数	株数			
(インド)	百株	百株	千インド・ルピー	千円			
ADANI PORTS AND SPECIAL ECONOMIC ZONE REC LTD	716.16	508.92	20,135	32,820			運送インフラ
BAJAJ FINSERV LTD	856.77	551.73	8,300	13,530			各種金融サービス
BAJAJ AUTO LTD	37.2	37.23	28,216	45,992			保険
COAL INDIA LTD	84.02	79.67	24,446	39,847			自動車
TATA MOTORS LTD	759.01	1,124.57	28,294	46,119			石油・ガス・消耗燃料
VAKRANGEE LTD	315.68	—	—	—			自動車
MAHINDRA & MAHINDRA FINANCIAL SERVICES LTD	359.54	—	—	—			情報技術サービス
BHARTI INFRATEL LTD	329.95	289.33	12,185	19,861			消費者金融
INDIABULLS HOUSING FINANCE LTD	283.64	322.96	10,107	16,474			各種電気通信サービス
TATA STEEL LTD-PARTLY PAID	344.12	254.66	21,199	34,554			貯蓄・抵当・不動産金融
CADILA HEALTHCARE LTD	23.33	23.33	223	363			金属・鉱業
AVENUE SUPERMARTS LTD	181.46	169.62	5,731	9,342			医薬品
IDFC BANK LTD	—	112.16	15,821	25,789			食品・生活必需品小売り
INTERGLOBE AVIATION LTD	1,144.21	—	—	—			銀行
	—	83	13,129	21,401			旅客航空輸送業
小計	株数 銘柄数<比率>	株数 銘柄数	3,245,320	5,289,872			<8.6%>
(パキスタン)	百株	百株	千パキスタン・ルピー	千円			
LUCKY CEMENT LTD	99	—	—	—			建設資材
MCB BANK LTD	390	390	7,264	5,811			銀行
OIL & GAS DEVELOPMENT CO LTD	745	745	10,622	8,497			石油・ガス・消耗燃料
HABIB BANK LTD	514	—	—	—			銀行
	544	544	6,597	5,278			銀行
小計	株数 銘柄数<比率>	株数 銘柄数	1,679 3銘柄	24,483 <0.0%>			
(インドネシア)	百株	百株	千インドネシア・ルピア	千円			
AKR CORPORINDO TBK PT	1,504	—	—	—			商社・流通業
UNITED TRACTORS TBK PT	1,692.01	1,670.01	4,413,001	35,304			石油・ガス・消耗燃料
INDOFOOD SUKSES MAKMUR TBK PT	4,792	4,588	2,959,260	23,674			食品
UNILEVER INDONESIA TBK PT	1,673	1,375	6,792,500	54,340			家庭用品
PT ASTRA INTERNATIONAL TBK	21,705	19,392	15,028,800	120,230			自動車
TELEKOMUNIKASI INDONESIA PERSERO TBK	53,615	47,363	18,329,481	146,635			各種電気通信サービス
CHAROEN POKPHAND INDONESIA TBK PT	8,456	6,756	4,171,830	33,374			食品
GUDANG GARAM TBK PT	486	448	3,692,640	29,541			タバコ
HANJAYA MANDALA SAMPOERNA TBK	9,248	7,955	2,967,215	23,737			タバコ
INDOCEMENT TUNGGAL PRAKARSA TBK PT	1,856	1,803	3,876,450	31,011			建設資材
INDAH KIAT PULP AND PAPER CORP TBK PT	—	2,620	2,037,050	16,296			紙製品・林産品
BUKIT ASAM TBK PT	—	2,567	1,021,666	8,173			石油・ガス・消耗燃料
BANK DANAMON INDONESIA TBK PT	2,904.16	2,613.16	2,462,903	19,703			銀行
BANK MANDIRI	19,918	17,900	13,648,750	109,190			銀行
MATAHARI DEPARTMENT STORE TBK	2,765	—	—	—			複合小売り
PABRIK KERTAS TJIWI KIMIA TBK PT	—	980	1,026,550	8,212			紙製品・林産品
BANK RAKYAT INDONESIA	58,799	52,904	22,960,336	183,682			銀行
PERUSAHAAN GAS NEGARA PT	10,641	10,641	2,511,276	20,090			ガス
BANK NEGARA INDONESIA PERSERO TBK PT	7,443	7,244	7,026,680	56,213			銀行
KALBE FARMA TBK PT	24,762	18,222	2,724,189	21,793			医薬品
SEMEN INDONESIA PERSERO TBK PT	3,303	2,765	3,684,362	29,474			建設資材
BANK CENTRAL ASIA TBK PT	10,390	9,338	25,656,155	205,249			銀行
XL AXIATA TBK PT	2,907	—	—	—			無線通信サービス
JASA MARGA PERSERO TBK PT	2,001.25	2,001.25	1,220,762	9,766			運送インフラ
BUMI SERPONG DAMAI PT	8,517	7,465	1,052,565	8,420			不動産管理・開発
ADARO ENERGY PT	14,345	14,345	1,872,022	14,976			石油・ガス・消耗燃料
PAKUWON JATI TBK	19,128	16,599	1,195,128	9,561			不動産管理・開発
INDOFOOD CBP SUKSES MAKMUR TBK PT	2,390	2,385	2,164,387	17,315			食品
TOWER BERSAMA INFRASTRUCTURE TBK PT	1,808	1,808	690,656	5,525			各種電気通信サービス
BANK TABUNGAN NEGARA TBK PT	4,803	4,803	1,239,174	9,913			銀行
WASKITA KARYA PERSERO TBK PT	3,920	—	—	—			建設・土木

銘柄	期首(前期末)		当期		業種等
	株数	株数	評価額		
			外貨建金額	邦貨換算金額	
(インドネシア)	百株	百株	千円	千円	
PT SURYA CITRA MEDIA TBK	5,113	5,113	892,218	7,137	メディア
小計	株数・金額 銘柄数<比率>	310,884.42 29銘柄	273,663.42 28銘柄	157,318,009 -	1,258,544 <2.0%>
(アラブ首長国連邦)	百株	百株	千円	千円	
DUBAI ISLAMIC BANK PJSC	1,260	1,361.45	697	21,295	銀行
EMIRATES TELECOMMUNICATIONS GROUP CO PJSC	1,869.09	1,648.45	2,739	83,698	各種電気通信サービス
DUBAI INVESTMENTS PJSC	1,322.22	-	-	-	コンピュータリット
ABU DHABI COMMERCIAL BANK PJSC	2,083.32	2,010.06	1,887	57,661	銀行
FIRST ABU DHABI BANK PJSC	1,528.79	2,589.74	4,122	125,953	銀行
EMAAR PROPERTIES PJSC	3,868.87	3,431.66	1,705	52,104	不動産管理・開発
ALDAR PROPERTIES PJSC	3,000	3,561.42	644	19,693	不動産管理・開発
EMAAR DEVELOPMENT PJSC	-	774.63	292	8,945	不動産管理・開発
EMAAR MALLS PJSC	1,781.66	1,781.66	297	9,089	不動産管理・開発
DXB ENTERTAINMENTS PJSC	2,727.83	-	-	-	ホテル・レストラン・レジャー
DAMAC PROPERTIES DUBAI CO PJSC	1,902.35	1,902.35	251	7,671	不動産管理・開発
小計	株数・金額 銘柄数<比率>	21,344.13 10銘柄	19,061.42 9銘柄	12,638 -	386,112 <0.6%>
(ブラジル)	百株	百株	千円	千円	
BRF SA	442.92	474.92	1,340	38,102	食品
VALE SA	3,340.21	3,005.21	15,702	446,257	金属・鉱業
RAIA DROGASIL SA	234	206	1,333	37,908	食品・生活必需品小売り
TIM PARTICIPACOES SA	950	763	906	25,761	無線通信サービス
CENTRAIS ELETRICAS BRASILEIRAS SA	194.5	238.5	800	22,754	電力
CENTRAIS ELETRICAS BRASILEIRAS SA	294	198	621	17,674	電力
BANCO DO BRASIL SA	907	847	3,997	113,618	銀行
INVESTIMENTOS ITAU SA	4,166.86	4,323.6	4,959	140,939	銀行
LOJAS AMERICANAS SA	744.74	770.74	1,153	32,769	複合小売り
GERDAU SA	1,022.3	1,010.3	1,513	43,011	金属・鉱業
CIA BRASILEIRA DE DISTRIBUICAO GRUPO PAO DE ACUCAR	170.06	158.06	1,446	41,102	食品・生活必需品小売り
PETROLEO BRASILEIRO SA	3,075.1	2,782.1	8,396	238,625	石油・ガス・消耗燃料
PETROBRAS DISTRIBUIDORA SA	-	328	729	20,740	専門小売り
PETROLEO BRASILEIRO SA	4,104.12	3,774.12	10,095	286,921	石油・ガス・消耗燃料
KROTON EDUCACIONAL SA	1,482.68	1,373.68	1,344	38,220	各種消費者サービス
CCR SA	1,328.2	1,214.2	1,404	39,925	運送インフラ
WEG SA	564.4	900.72	1,667	47,382	機械
BANCO BRADESCO SA PREF	3,513.25	3,505.5	12,016	341,518	銀行
BANCO BRADESCO SA	1,079.18	997.41	3,000	85,265	銀行
NATURA COSMETICOS SA	194	198	902	25,659	パーソナル用品
CIA SIDERURGICA NACIONAL SA	616.06	617.06	947	26,919	金属・鉱業
SUZANO SA	470	523.75	2,163	61,474	紙製品・林産品
ITAU UNIBANCO HOLDING SA	3,386.98	4,639.47	15,027	427,074	銀行
PORTO SEGURO SA	126	88	496	14,107	保険
FIBRIA CELULOSE SA	246.9	-	-	-	紙製品・林産品
B2W CIA DIGITAL	-	162	587	16,703	インターネット販売・通信販売
BRASKEM SA	170.3	157.3	768	21,847	化学
ENGIE BRASIL SA	173.7	211.87	896	25,476	独立系発電事業者・エネルギー販売業者
LOCALIZA RENT A CAR	511.8	584.8	1,899	53,981	陸運・鉄道
TELEFONICA BRASIL S.A.	472.28	434.28	2,019	57,391	各種電気通信サービス
LOJAS RENNNER SA	772.7	713.7	2,918	82,938	複合小売り
EDP - ENERGIAS DO BRASIL SA	318.64	-	-	-	電力
ULTRAPAR PARTICIPACOES SA	381.52	358.52	1,594	45,311	石油・ガス・消耗燃料
COSAN SA	165	162	726	20,649	石油・ガス・消耗燃料
EQUATORIAL ENERGIA SA	224	177	1,382	39,286	電力
EMBRAER SA	670.6	656.6	1,249	35,511	航空宇宙・防衛
M DIAS BRANCO SA	104	104	419	11,926	食品
TRANSMISSORA ALIANCA DE ENERGIA ELETRICA SA	250	-	-	-	電力
ODONTOPREV SA	322	-	-	-	ヘルスケア・アロパイダー/ヘルスケア・サービス

銘柄	期首(前期末)		当期		業種等
	株数	株数	評価額		
			外貨建金額	邦貨換算金額	
<b>(ブラジル)</b>	百株	百株	千ブラジル・レアル	千円	
BR MALLS PARTICIPACOES SA	855.65	765.65	927	26,351	不動産管理・開発
JBS SA	899	900	1,719	48,853	食品
CIA ENERGETICA DE MINAS GERAIS	962.49	794.49	1,094	31,114	電力
CIA DE SANEAMENTO BASICO DO ESTADO DE SAO PAULO	346.98	338.98	1,383	39,305	水道
MULTIPLAN EMPREENDIMENTOS IMOBILIARIOS SA	103.8	344.4	768	21,826	不動産管理・開発
SUL AMERICA SA	178.69	178.69	561	15,946	保険
HYPERA SA	350	365	916	26,036	医薬品
B3 SA-BRASIL BOLSA BAICAO	2,181.16	1,987.16	6,180	175,637	資本市場
MAGAZINE LUIZA SA	-	75	1,198	34,065	複合小売り
QUALICORP SA	220	-	-	-	ヘルスケア・プロバイダー/ヘルスケア・サービス
BANCO SANTANDER BRASIL SA	408	408	1,793	50,984	銀行
CIELO SA	1,293.07	1,113.07	990	28,153	情報技術サービス
BB SEGURIDADE PARTICIPACOES	740	689	1,918	54,514	保険
ITAUSA - INVESTIMENTOS ITAU SA-RCT	76.42	-	-	-	銀行
ATACADAO DISTRIBUICAO COMERCIO E INDUSTRIA LTDA	445	373	742	21,095	食品・生活必需品小売り
AMBEV SA	4,941.95	4,481.95	7,641	217,177	飲料
KLABIN SA	643	648	1,071	30,460	容器・包装
RUMO SA	1,082	1,080	1,901	54,051	陸運・鉄道
IRB BRASIL RESSEGUROS S/A	-	137	1,301	36,988	保険
小計	株数・金額 銘柄数<比率>	52,917.21 54銘柄	51,338.8 52銘柄	138,540 -	3,937,324 <6.4%>
<b>(チェコ)</b>	百株	百株	千チェコ・コルナ	千円	
KOMERCNI BANKA AS	71	71.13	6,440	31,753	銀行
O2 CZECH REPUBLIC AS	56.77	-	-	-	各種電気通信サービス
CEZ	179.78	150.14	8,092	39,896	電力
MONETA MONEY BANK AS	572.58	551.83	4,403	21,709	銀行
小計	株数・金額 銘柄数<比率>	880.13 4銘柄	773.1 3銘柄	18,936 -	93,359 <0.2%>
<b>(韓国)</b>	百株	百株	千韓国・ウォン	千円	
CHEIL WORLDWIDE INC	70.97	75.51	189,152	18,707	メディア
HANMI SCIENCE CO LTD	11.64	11.87	89,499	8,851	医薬品
HYUNDAI MOTOR CO LTD-2ND PFD	41	31.24	261,478	25,860	自動車
SAMSUNG FIRE & MARINE INSURANC	32.87	29.4	873,180	86,357	保険
DB INSURANCE CO LTD	50.6	48.71	336,586	33,288	保険
WOONGJIN COWAY CO LTD	52.8	50.7	475,059	46,983	家庭用耐久財
KT&G CORP	123.85	113.07	1,158,967	114,621	タバコ
S-1 CORPORATION	21.26	14.44	144,111	14,252	商業サービス・用品
KOREA GAS CORP	29.97	24.69	113,327	11,208	ガス
CJ CORP	15.47	16.95	216,960	21,457	コンビニ・コンビニ
KAKAO CORP	48.77	48.62	571,285	56,500	インタラクティブ・メディアおよびサービス
CJ ENM CO LTD	-	9.87	218,916	21,650	インターネット販売・通信販売
DAEWOO SHIPBUILDING & MARINE	-	26.34	78,493	7,762	機械
SK TELECOM CO LTD	20.3	18.59	460,102	45,504	無線通信サービス
DAELIM INDUSTRIAL CO	29.87	26.49	258,277	25,543	建設・土木
MIRAE ASSET DAEWOO CO LTD	406.12	403.22	324,188	32,062	資本市場
NCSOFT CORPORATION	18.7	16.88	844,000	83,471	娯楽
LG UPLUS CORP	-	96.56	141,460	13,990	各種電気通信サービス
DOOSAN HEAVY INDUSTRIES AND CONSTRUCTION CO LTD	40.5	-	-	-	電気設備
DAEWOO ENGINEERING & CONSTRUCT	135.4	135.4	69,189	6,842	建設・土木
POSCO INTERNATIONAL CORP	36	36	65,340	6,462	商社・流通業
LG HOUSEHOLD & HEALTH CARE LTD	10.15	8.96	1,278,592	126,452	パーソナル用品
LG CHEM LTD	49.4	43.91	1,629,061	161,114	化学
LG CHEM LTD	6.41	7.26	152,460	15,078	化学
LG HOUSEHOLD & HEALTH CARE LTD	1.77	2.01	168,237	16,638	パーソナル用品
SHINHAN FINANCIAL GROUP CO LTD	450.23	407.81	1,857,574	183,714	銀行
HDC HOLDINGS CO LTD	59.1	-	-	-	建設・土木
S-OIL CORP	43.83	43.83	416,823	41,223	石油・ガス・消耗燃料

銘柄	期首(前期末)		当期		業種等
	株数	株数	評価額		
			外貨建金額	邦貨換算金額	
(韓国)	百株	百株	千韓国・ウォン	千円	
HANWHA CHEMICAL CORPORATION	77.71	82.89	187,331	18,527	化学
SAMSUNG SECURITIES CO LTD	66	59.97	224,887	22,241	資本市場
POSCO CHEMICAL CO LTD	-	21.26	131,812	13,036	建設資材
LOTTE CHEMICAL CORPORATION	16.65	16.77	481,299	47,600	化学
HOTEL SHILLA CO LTD	29.55	28.26	289,665	28,647	専門小売り
HYUNDAI HEAVY INDUSTRIES	36.2	38.44	472,812	46,761	機械
HYUNDAI MOBIS	71.83	64.84	1,488,078	147,170	自動車部品
SK HYNIX INC	612.13	554.2	4,444,684	439,579	半導体・半導体製造装置
HYUNDAI ENGINEERING & CONSTRUCTION CO LTD	79.26	74.08	393,364	38,903	建設・土木
HYUNDAI MOTOR CO	19.97	19.54	147,527	14,590	自動車
HYUNDAI MOTOR CO	163.75	135.32	1,772,692	175,319	自動車
HYUNDAI STEEL CO	80.09	71.94	348,189	34,435	金属・鉱業
INDUSTRIAL BANK OF KOREA	250.79	226.06	331,177	32,753	銀行
KCC CORP	6.7	5.54	193,069	19,094	建設関連製品
KIA MOTORS CORP	280.9	251.7	1,064,691	105,297	自動車
KOREA ZINC CO LTD	8.27	8.38	388,832	38,455	金属・鉱業
KOREA ELECTRIC POWER CORP	274.52	247.64	715,679	70,780	電力
HANWHA CORP	37.85	37.85	119,795	11,847	コングロマリット
KOREAN AIR CO LTD	53.01	43.87	157,493	15,576	旅客航空輸送業
OCI COMPANY LTD	18.29	18.29	175,401	17,347	化学
CJ LOGISTICS	8.6	8.6	140,610	13,906	陸運・鉄道
KUMHO PETRO CHEMICAL CO LTD	19.3	15.09	143,204	14,162	化学
KT CORP	20.48	20.48	55,910	5,529	各種電気通信サービス
HLB INC	-	29.94	254,190	25,139	レジャー用品
LG ELECTRONICS INC	113.15	102.93	781,238	77,264	家庭用耐久財
LOTTE CORP	33.66	28.1	145,277	14,367	コングロマリット
HANSSEM CO LTD	11	-	-	-	家庭用耐久財
LG CORP	102.15	92.19	690,503	68,290	コングロマリット
NH INVESTMENT & SECURITIES CO LTD	170.37	133.62	194,417	19,227	資本市場
GS ENGINEERING & CONSTRUCTION	54.9	60.04	240,160	23,751	建設・土木
NAVER CORP	29.52	133.74	1,598,193	158,061	インタラクティブ・メディアおよびサービス
HYUNDAI DEPARTMENT STORE CO LTD	11.87	12.49	123,651	12,229	複合小売り
DONGSUH CO INC	27.98	-	-	-	食品・生活必需品小売り
KOREA INVESTMENT HOLDINGS CO LTD	40.61	42.91	310,668	30,725	資本市場
OTTOGI CORP	1.12	1.12	82,208	8,130	食品
AMOREPACIFIC GROUP	28.91	27.61	225,573	22,309	パーソナル用品
KANGWON LAND INC	120.47	106.55	346,287	34,247	ホテル・レストラン・レジャー
POSCO	78.3	74.46	2,021,589	199,935	金属・鉱業
SAMSUNG ENGINEERING CO LTD	-	144.49	239,130	23,650	建設・土木
SAMSUNG SDI CO LTD	58.31	52.65	1,213,582	120,023	電子装置・機器・部品
SAMSUNG ELECTRO-MECHANICS CO LTD	60.07	54.55	640,962	63,391	電子装置・機器・部品
SAMSUNG ELECTRONICS CO LTD	101.45	4,532.55	21,325,647	2,109,106	コンピュータ・周辺機器
SAMSUNG HEAVY INDUSTRIES CO LTD	299.01	391.72	341,971	33,820	機械
HANWHA AEROSPACE CO LTD	31.41	-	-	-	航空宇宙・防衛
SAMSUNG ELECTRONICS-PFD	18.33	782.05	2,967,879	293,523	コンピュータ・周辺機器
SHINSEGAE CO LTD	8.27	6.46	203,490	20,125	複合小売り
HYOSUNG CORP	21.65	-	-	-	コングロマリット
YUHAN CORP	10.37	9.51	237,750	23,513	医薬品
HANON SYSTEMS	190.93	171.56	213,592	21,124	自動車部品
HYUNDAI MARINE & FIRE INSURANCE CO LTD	64.8	56.67	219,879	21,746	保険
GS HOLDINGS CORP	52.69	47.51	253,228	25,044	石油・ガス・消耗燃料
LG DISPLAY CO LTD	250.72	228.49	495,823	49,036	電子装置・機器・部品
SK NETWORKS CO LTD	148.1	-	-	-	商社・流通業
CELLTRION INC	85.57	79.64	1,660,494	164,222	バイオテクノロジー
VIROMED CO LTD	-	11.9	317,135	31,364	バイオテクノロジー
HANA FINANCIAL GROUP	313.14	289.14	1,113,189	110,094	銀行
HYUNDAI GLOVIS CO LTD	20.57	18	255,600	25,278	航空貨物・物流サービス



銘柄	期首(前期末)		当期		期末		業種等
	株数	株数	評価額		外貨建金額	邦貨換算金額	
			株数	株数			
<b>(韓国)</b>	百株	百株	千韓国・ウォン	千円			
CELLTRION PHARM INC	—	14.57	84,360	8,343			医薬品
LOTTE SHOPPING CO	12.27	10.03	183,047	18,103			複合小売り
SAMSUNG LIFE INSURANCE CO LTD	74.58	67.76	581,380	57,498			保険
AMOREPACIFIC CORP	34.95	31.23	724,536	71,656			パーソナル用品
AMOREPACIFIC CORP-PREF	7.52	8.48	109,392	10,818			パーソナル用品
SAMSUNG CARD CO	28.77	28.77	101,701	10,058			消費者金融
SK INNOVATION CO LTD	67.27	61.75	1,185,600	117,255			石油・ガス・消耗燃料
CJ CHEILJEDANG CORP	8.7	8.58	274,989	27,196			食品
STX PAN OCEAN CO LTD	183.95	183.95	80,570	7,968			海運業
KEPCO PLANT SERVICE & ENGINEERING CO LTD	18.25	—	—	—			商業サービス・用品
LG INNOTEK CO LTD	14.4	14.4	186,480	18,442			電子装置・機器・部品
SK HOLDINGS CO LTD	34.4	30.8	828,520	81,940			コングロマリット
KB FINANCIAL GROUP INC	419.35	380.76	1,757,207	173,787			銀行
MEDY-TOX INC	4.64	4.21	256,894	25,406			バイオテクノロジー
HYUNDAI WIA CORP	14.54	—	—	—			自動車部品
KOREA AEROSPACE INDUSTRIES LTD	68.72	66.02	243,283	24,060			航空宇宙・防衛
BNK FINANCIAL GROUP INC	300.24	249.23	181,439	17,944			銀行
HANMI PHARM CO LTD	6.9	6.53	281,116	27,802			医薬品
HANWHA LIFE INSURANCE CO LTD	264.3	284.68	114,441	11,318			保険
FILA KOREA LTD	—	43.1	335,318	33,162			繊維・アパレル・贅沢品
CJ E&M CORP	19.5	—	—	—			メディア
E-MART CO LTD	22.47	18.78	333,345	32,967			食品・生活必需品小売り
DGB FINANCIAL GROUP INC	185.75	163.21	140,197	13,865			銀行
GS RETAIL CO LTD	24.82	24.82	101,141	10,002			食品・生活必需品小売り
HANKOOK TIRE CO LTD NEW	75.17	65.9	265,906	26,298			自動車部品
HDC HYUNDAI DEVELOPMENT CO-ENGINEERING & CONSTRUCTION	—	24.82	116,778	11,549			建設・土木
HYUNDAI HEAVY INDUSTRIES HOLDINGS CO LTD	9.78	8.63	299,029	29,574			機械
BGF RETAIL CO LTD	8.54	6.31	146,392	14,478			食品・生活必需品小売り
ORION CORP REPUBLIC OF KOREA	23.81	20.71	203,579	20,133			食品
ORANGE LIFE INSURANCE LTD	37.35	27.63	96,290	9,523			保険
NETMARBLE CORP	27.66	22.91	310,430	30,701			娯楽
SAMSUNG HEAVY INDUSTRIES CO LTD-RTS	123.01	—	—	—			機械
WOORI FINANCIAL GROUP INC	—	443.48	627,524	62,062			銀行
SAMSUNG SDS CO LTD	36.75	33.52	787,720	77,905			情報技術サービス
WOORI BANK	508.29	—	—	—			銀行
SAMSUNG C&T CORP	80.72	73.94	835,522	82,633			コングロマリット
SAMSUNG BIOLOGICS CO LTD	17.59	15.63	576,747	57,040			ライフサイエンス・ツール/サービス
PEARL ABBYSS CORP	—	5.34	100,071	9,897			娯楽
DOOSAN BOBCAT INC	46.79	36.36	113,806	11,255			機械
SILLAJEN INC	53.78	53.19	344,671	34,087			バイオテクノロジー
CELLTRION HEALTHCARE CO LTD	34.9	44.6	317,106	31,361			ヘルスケア・プロバイダー/ヘルスケア・サービス
小計	株数	株数	金額	金額			
	114銘柄	114銘柄	78,200,380	7,734,017			
			—	<12.6%>			
<b>(中国)</b>	百株	百株	千円	千円			
LUXSHARE PRECISION INDUSTRY CO LTD	—	96	255	4,278			電気設備
FOCUS MEDIA INFORMATION TECHNOLOGY CO LTD	—	263	180	3,019			コンピュータ・周辺機器
IFLYTEK CO LTD	—	64	223	3,749			ソフトウェア
YUNNAN BAIYAO GROUP CO LTD	—	23	209	3,515			医薬品
JIANGSU YANGHE BREWERY JOINT-STOCK CO LTD	—	25	300	5,032			飲料
WULIANGYE YIBIN CO LTD	—	72	746	12,504			飲料
SUNING.COM CO LTD	—	295	411	6,902			専門小売り
BOE TECHNOLOGY GROUP CO LTD	—	799	318	5,343			電子装置・機器・部品
CHINA MERCHANTS SHEKOU INDUSTRIAL ZONE HOLDINGS CO LTD	—	123	279	4,689			不動産管理・開発
GREE ELECTRIC APPLIANCES INC OF ZHUHAI	—	57	327	5,489			家庭用耐久財
MIDEA GROUP CO LTD	—	80	424	7,106			家庭用耐久財
HANGZHOU HIKVISION DIGITAL TECHNOLOGY CO LTD	—	120	415	6,956			電子装置・機器・部品
PING AN BANK CO LTD	—	272	390	6,541			銀行

銘柄	期首(前期末)		当期		業種等
	株数	株数	評価額		
			外貨建金額	邦貨換算金額	
(中国)	百株	百株	千円	千円	
SHENWAN HONGYUAN GROUP CO LTD	—	790	440	7,374	資本市場
CHINA VANKE CO LTD	—	137	424	7,113	不動産管理・開発
WEICHAI POWER CO LTD	—	299	417	6,995	機械
GF SECURITIES CO LTD	—	227	378	6,345	資本市場
BYD CO LTD	—	75	468	7,843	自動車
BANK OF SHANGHAI CO LTD	—	209	266	4,473	銀行
PETROCHINA CO LTD	—	328	251	4,221	石油・ガス・消耗燃料
INDUSTRIAL & COMMERCIAL BANK OF CHINA LTD	—	755	453	7,604	銀行
AGRICULTURAL BANK OF CHINA LTD	—	825	320	5,364	銀行
BANK OF CHINA LTD	—	745	300	5,031	銀行
CHINA PETROLEUM & CHEMICAL CORP	—	513	301	5,055	石油・ガス・消耗燃料
CHINA MERCHANTS BANK CO LTD	—	315	1,128	18,916	銀行
PING AN INSURANCE GROUP CO OF CHINA LTD	—	195	1,647	27,609	保険
INDUSTRIAL BANK CO LTD	—	274	557	9,336	銀行
SHANGHAI PUDONG DEVELOPMENT BANK CO LTD	—	367	437	7,325	銀行
CHINA MINSHENG BANKING CORP LTD	—	733.2	486	8,159	銀行
SAIC MOTOR CORP LTD	—	109	329	5,520	自動車
KWEICHOW MOUTAI CO LTD	—	18	1,713	28,719	飲料
BANK OF COMMUNICATIONS CO LTD	—	792	512	8,588	銀行
CITIC SECURITIES CO LTD	—	316	769	12,901	資本市場
CHINA PACIFIC INSURANCE GROUP CO LTD	—	109	408	6,850	保険
CHINA YANGTZE POWER CO LTD	—	265	444	7,452	独立系発電事業者・エネルギー販売業者
DAQIN RAILWAY CO LTD	—	301	255	4,288	陸運・鉄道
CHINA EVERBRIGHT BANK CO LTD	—	608	266	4,463	銀行
CHINA STATE CONSTRUCTION ENGINEERING CORP LTD	—	616	407	6,834	建設・土木
HAITONG SECURITIES CO LTD	—	360	520	8,718	資本市場
HUAXIA BANK CO LTD	—	232	201	3,382	銀行
INNER MONGOLIA YILI INDUSTRIAL GROUP CO LTD	—	104	320	5,365	食品
BANK OF BEIJING CO LTD	—	428	277	4,648	銀行
BAOSHAN IRON & STEEL CO LTD	—	292	223	3,748	金属・鉱業
ANHUI CONCH CEMENT CO LTD	—	165	702	11,775	建設資材
CHINA MERCHANTS SECURITIES CO LTD	—	228	414	6,943	資本市場
POLY DEVELOPMENTS AND HOLDINGS GROUP CO LTD	—	204	289	4,851	不動産管理・開発
CRRC CORP LTD	—	847	794	13,315	機械
JIANGSU HENGRUI MEDICINE CO LTD	—	102	658	11,031	医薬品
CHINA RAILWAY CONSTRUCTION CORP LTD	—	274	323	5,414	建設・土木
HUATAI SECURITIES CO LTD	—	236	514	8,626	資本市場
SANY HEAVY INDUSTRY CO LTD	—	211	276	4,636	機械
SHANGHAI FOSUN PHARMACEUTICAL GROUP CO LTD	—	110	330	5,530	医薬品
FOUNDER SECURITIES CO LTD	—	310	242	4,068	資本市場
CHINA INTERNATIONAL TRAVEL SERVICE CORP LTD	—	39	297	4,979	ホテル・レストラン・レジャー
AVIC CAPITAL CO LTD	—	498	322	5,408	各種金融サービス
METALLURGICAL CORP OF CHINA LTD	—	1,512	559	9,376	建設・土木
POWER CONSTRUCTION CORP OF CHINA LTD	—	954	578	9,689	建設・土木
SICHUAN CHUANTOU ENERGY CO LTD	—	237	224	3,757	独立系発電事業者・エネルギー販売業者
SHANGHAI PHARMACEUTICALS HOLDING CO LTD	—	99	209	3,515	ヘルスケア・プロバイダー/ヘルスケア・サービス
AECC AVIATION POWER CO LTD	—	95	250	4,200	航空宇宙・防衛
JOINTOWN PHARMACEUTICAL GROUP CO LTD	—	160	249	4,183	ヘルスケア・プロバイダー/ヘルスケア・サービス
INDUSTRIAL SECURITIES CO LTD	—	532	383	6,419	資本市場
BEIJING TONGRENTANG CO LTD	—	64	209	3,517	医薬品
SHANDONG GOLD MINING CO LTD	—	80	241	4,043	金属・鉱業
YONGHUI SUPERSTORES CO LTD	—	240	218	3,660	食品・生活必需品小売り
AISINO CORP	—	64	180	3,022	ソフトウェア
CHINA SOUTHERN AIRLINES CO LTD	—	665	586	9,830	旅客航空輸送業
ZHANGZHOU PIENZHUANG PHARMACEUTICAL CO LTD	—	18	212	3,562	医薬品
HENG TONG OPTIC-ELECTRIC CO LTD	—	81	178	2,987	通信機器
CHINA NATIONAL NUCLEAR POWER CO LTD	—	513	323	5,416	独立系発電事業者・エネルギー販売業者

銘柄	期首(前期末)		当期		業種等
	株数	株数	評価額		
			外貨建金額	邦貨換算金額	
(中国)	百株	百株	千円	千円	
BANK OF JIANGSU CO LTD	—	324	242	4,067	銀行
ORIENT SECURITIES CO LTD/CHINA	—	248	291	4,879	資本市場
EVERBRIGHT SECURITIES CO LTD	—	240	319	5,357	資本市場
小計	株数・金額 銘柄数<比率>	22,976.2 73銘柄	30,039	503,453	<0.8%>
(マレーシア)	百株	百株	千円	千円	
AMMB HOLDINGS BHD	1,902	1,345	597	16,153	銀行
GENTING PLANTATIONS BHD	434	375	395	10,691	食品
CIMB GROUP HOLDINGS BHD	4,847	4,651	2,348	63,533	銀行
DIGI.COM BHD	3,591	2,887	1,351	36,547	無線通信サービス
MALAYSIA AIRPORTS HOLDINGS BHD	878.2	1,014.2	690	18,682	運送インフラ
RHB BANK BHD	680.8	777.8	450	12,181	銀行
HAP SENG CONSOLIDATED BHD	700	632	625	16,907	コンピュータリット
TOP GLOVE CORP BHD	—	1,338	608	16,467	ヘルスケア機器・用品
GAMUDA BHD	1,946	1,946	599	16,212	建設・土木
GENTING BHD	2,482	2,117	1,428	38,653	ホテル・レストラン・レジャー
YTL CORP BHD	5,191.1	2,837.1	320	8,672	総合公益事業
HONG LEONG FINANCIAL GROUP BHD	202.56	202.56	384	10,410	銀行
HONG LEONG BANK BHD	630.08	624.08	1,248	33,762	銀行
IJM CORP BHD	3,455.6	2,303.6	511	13,833	建設・土木
IOI CORP BHD	2,402.13	1,872.13	842	22,788	食品
KUALA LUMPUR KEPONG BHD	555	445	1,099	29,732	食品
FRASER & NEAVE HOLDINGS BHD	—	128	444	12,028	飲料
MALAYAN BANKING BHD	4,437.75	3,662.75	3,296	89,169	銀行
ALLIANCE BANK MALAYSIA BHD	861	884	353	9,564	銀行
MISC BHD	1,400.8	902.8	604	16,361	海運業
NESTLE MALAYSIA BHD	58	48	701	18,969	食品
PPB GROUP BHD	478	475.6	893	24,160	食品
PETRONAS DAGANGAN BHD	314	196	488	13,222	石油・ガス・消耗燃料
PETRONAS GAS BHD	732	604	1,071	28,983	ガス
GENTING MALAYSIA BHD	3,019	2,986	919	24,877	ホテル・レストラン・レジャー
BRITISH AMERICAN TOBACCO BHD	147	147	528	14,306	タバコ
TELEKOM MALAYSIA BHD	1,325	1,034	313	8,474	各種電気通信サービス
SP SETIA BHD	1,785	1,367	307	8,319	不動産管理・開発
TENAGA NASIONAL BHD	3,566.5	3,046.5	3,674	99,383	電力
UMW HOLDINGS BHD	390	—	—	—	自動車
QL RESOURCES BHD	—	538	370	10,012	食品
DIALOG GROUP BHD	3,298.44	3,205.44	1,000	27,052	エネルギー設備・サービス
PUBLIC BANK BHD(LOCAL)	3,038.3	2,762.3	6,242	168,867	銀行
YTL POWER INTERNATIONAL BHD	1,487.8	—	—	—	総合公益事業
AIRASIA GROUP BHD	1,479	1,479	366	9,921	旅客航空輸送業
SIME DARBY BERHAD	2,327	2,296	514	13,911	コンピュータリット
HARTALEGA HOLDINGS BHD	1,454	1,171	553	14,982	ヘルスケア機器・用品
AXIATA GROUP BERHAD	2,697	2,746	1,134	30,677	無線通信サービス
MAXIS BHD	1,886	2,384	1,318	35,661	無線通信サービス
PETRONAS CHEMICALS GROUP BHD	2,362	2,331	2,079	56,243	化学
SAPURA ENERGY BHD	3,192	—	—	—	エネルギー設備・サービス
ASTRO MALAYSIA HOLDINGS BHD	1,405	—	—	—	メディア
IHH HEALTHCARE BHD	2,117	2,137	1,181	31,966	ヘルスケア・プロバイダー/ヘルスケア・サービス
FGV HOLDINGS BHD	1,264	—	—	—	食品
WESTPORTS HOLDINGS BHD	1,300	1,092	406	10,988	運送インフラ
PRESS METAL ALUMINIUM HOLDINGS BHD	1,531	1,240	559	15,127	金属・鋳業
SIME DARBY PROPERTY BHD	2,327	2,327	255	6,923	不動産管理・開発
SIME DARBY PLANTATION BHD	2,628	2,161	1,104	29,870	食品
IOI PROPERTIES GROUP SDN BHD	1,745.48	1,745.48	228	6,185	不動産管理・開発
小計	株数・金額 銘柄数<比率>	85,950.54 46銘柄	70,464.34 44銘柄	44,415	1,201,450 <2.0%>

銘柄	期首(前期末)		当期		業種等
	株数	株数	評価額		
			外貨建金額	邦貨換算金額	
(南アフリカ)	百株	百株	千南アフリカ・ランド	千円	
BIDVEST GROUP LTD	358.98	334.72	7,312	58,644	コングロマリット
CLICKS GROUP LTD	-	224.23	4,127	33,101	食品・生活必需品小売り
TRUWORTHS INTERNATIONAL LTD	443.26	453.11	3,274	26,258	専門小売り
DISCOVERY LTD	352.4	358.24	5,261	42,194	保険
REDEFINE PROPERTIES LTD	5,100	5,458.11	5,436	43,598	エクイティ不動産投資信託 (REITs)
GOLD FIELDS LTD	972.28	699.36	3,746	30,046	金属・鉱業
REMGRO LTD	563.29	506.21	9,895	79,365	各種金融サービス
THE FOSCHINI GROUP LTD	220	198.73	3,606	28,927	専門小売り
MMI HOLDINGS LTD	1,114.71	808.77	1,429	11,461	保険
GROWTHPOINT PROPERTIES LTD	3,222.27	2,898.26	7,144	57,296	エクイティ不動産投資信託 (REITs)
EXXARO RESOURCES LTD	253.4	248.46	4,186	33,576	石油・ガス・消耗燃料
CAPITEC BANK HOLDINGS LTD	38.5	37.04	5,218	41,855	銀行
LIBERTY HOLDINGS LTD	151.37	114.38	1,189	9,540	保険
MTN GROUP LTD	1,784.39	1,626.78	16,677	133,755	無線通信サービス
ANGLOGOLD ASHANTI LTD	477.74	405.22	7,308	58,614	金属・鉱業
TELKOM SA SOC LTD	315.88	220.8	1,851	14,848	各種電気通信サービス
FIRSTRAND LTD	3,533.55	3,195.17	21,554	172,868	各種金融サービス
PSG GROUP LTD	155.46	149.38	4,075	32,682	各種金融サービス
NASPERS LTD	460.1	416.43	150,750	1,209,016	インターネット販売・通信販売
CORONATION FUND MANAGERS LTD	267	-	-	-	資本市場
NEDBANK GROUP LTD	220.7	387.61	10,486	84,097	銀行
NETCARE LTD	1,067.07	1,054.65	2,539	20,367	ヘルスケア・プロバイダー/ヘルスケア・サービス
PICK'N PAY STORES LTD	433.75	312.55	2,306	18,496	食品・生活必需品小売り
RMB HOLDINGS LTD	706.97	611.74	5,040	40,426	各種金融サービス
ANGLO AMERICAN PLATINUM LTD	62	50.42	3,781	30,327	金属・鉱業
SAPPI LTD	562.31	538.82	3,544	28,430	紙製品・林産品
SASOL LTD	584.19	537.28	25,489	204,422	化学
SHOPRITE HOLDINGS LTD	469.66	433.8	7,755	62,195	食品・生活必需品小売り
MR PRICE GROUP LTD	259.11	234.11	4,891	39,233	専門小売り
BRAIT SE	370.6	-	-	-	資本市場
STANDARD BANK GROUP LTD	1,355.46	1,235.96	24,756	198,545	銀行
SPAR GROUP LTD/THE	218.08	200.38	4,117	33,024	食品・生活必需品小売り
WOOLWORTHS HOLDINGS LTD	991.54	880.09	4,121	33,054	複合小売り
IMPERIAL HOLDINGS LTD	167.74	-	-	-	販売
ASPEN PHARMACARE HOLDINGS LTD	411.88	345.76	3,664	29,388	医薬品
ABSA GROUP LTD	758.62	698.64	11,385	91,313	銀行
TIGER BRANDS LTD	162.62	159.65	4,240	34,009	食品
SANLAM LTD	1,486.83	1,713.29	13,603	109,100	保険
INVESTEC LTD	293.12	295.37	2,779	22,291	資本市場
KUMBA IRON ORE LTD	53.27	53.27	2,410	19,330	金属・鉱業
PIONEER FOODS LTD	155	-	-	-	食品
MONDI LTD	115.2	108.66	3,383	27,138	紙製品・林産品
LIFE HEALTHCARE GROUP HOLDINGS LTD	1,358.45	1,371.82	3,841	30,805	ヘルスケア・プロバイダー/ヘルスケア・サービス
RMI HOLDINGS	638.4	555.7	1,992	15,977	保険
VODACOM GROUP PTY LTD	640.73	626.12	7,500	60,152	無線通信サービス
SIBANYE GOLD LTD	1,720	-	-	-	金属・鉱業
NEPI ROCKCASTLE PLC	375.46	329.83	3,928	31,510	不動産管理・開発
OLD MUTUAL LTD	-	4,758.87	11,107	89,079	保険
REINET INVESTMENTS SCA	-	139.93	3,208	25,732	資本市場
MULTICHOICE GROUP LTD	-	407.24	5,161	41,397	メディア
FORTRESS REIT LTD-A	1,029.5	1,029.5	1,975	15,844	エクイティ不動産投資信託 (REITs)
FORTRESS REIT LTD-B	953.02	-	-	-	総合公益事業
STEINHOFF INTERNATIONAL HOLDINGS NV	2,678.66	-	-	-	家庭用耐久財
BID CORP LTD	356.89	323.21	9,772	78,373	食品・生活必需品小売り
小計	株数・金額	株数	452,832	3,631,720	
	銘柄数<比率>	銘柄	-	<5.9%>	

銘柄	期首(前期末)		当期		業種等
	株数	株数	評価額		
			外貨建金額	邦貨換算金額	
(タイ)	百株	百株	千タイ・パーツ	千円	
BANGKOK BANK PCL	277	220	4,862	17,114	銀行
BERLI JUCKER PCL NVDR	1,355	1,236	6,365	22,406	食品・生活必需品小売り
KRUNG THAI BANK PCL NVDR	3,480	3,480	6,716	23,641	銀行
ROBINSON PCL-NVDR	643	388	2,250	7,921	複合小売り
SIAM COMMERCIAL BANK PCL NVDR	1,927	1,739	22,520	79,270	銀行
TRUE CORP PCL NVDR	10,307.55	10,747.55	5,588	19,672	各種電気通信サービス
KASIKORNBANK PCL NVDR	712	621	11,892	41,860	銀行
TMB BANK PCL -NVDR	10,100	10,100	2,100	7,394	銀行
IRPC PCL NVDR	10,655	10,609	6,047	21,285	石油・ガス・消耗燃料
BANPU PCL PUBLIC CO LTD NVDR	2,559	1,720	2,769	9,747	石油・ガス・消耗燃料
ELECTRICITY GENERATING PCL NVDR	131	131	3,812	13,418	独立系発電事業者・エネルギー販売業者
CHAROEN POKPHAND FOODS PCL	2,932	3,115	7,943	27,960	食品
ADVANCED INFO SERVICE PCL	1,113	1,019	19,615	69,047	無線通信サービス
HOME PRODUCT CENTER PCL-NVDR	3,587.2	3,805.2	5,860	20,627	専門小売り
DELTA ELECTRONICS THAI PCL NVDR	442	442	3,458	12,174	電子装置・機器・部品
PTT PCL	1,094	9,960	48,306	170,037	石油・ガス・消耗燃料
THAI UNION GROUP PCL-NVDR	2,613	1,626	3,040	10,702	食品
LAND AND HOUSES PCL NVDR	-	2,639	2,850	10,032	不動産管理・開発
SIAM CEMENT PCL NVDR	116.5	338.5	15,638	55,048	建設資材
KCE ELECTRONICS PCL-NVDR	249	-	-	-	電子装置・機器・部品
AIRPORTS OF THAILAND PCL-NVDR	4,556	4,064	27,838	97,991	運送インフラ
SIAM CEMENT PCL FOREIGN	295	-	-	-	建設資材
KASIKORNBANK PCL - FOREIGN	1,231	1,076	20,605	72,531	銀行
CENTRAL PATTANA PCL NVDR	1,390	1,192	9,089	31,993	不動産管理・開発
BANGKOK DUSIT MEDICAL SERVICES NVDR	4,114	3,813	9,627	33,889	ヘルスケア・プロバイダー/ヘルスケア・サービス
BUMRUNGRAD HOSPITAL PCL-NVDR	389	324	5,783	20,357	ヘルスケア・プロバイダー/ヘルスケア・サービス
MINOR INTERNATIONAL PCL-NVDR	2,368.1	2,276.1	8,535	30,044	ホテル・レストラン・レジャー
THAI OIL PCL NVDR	1,189	983	7,077	24,913	石油・ガス・消耗燃料
GLOW ENERGY PCL NVDR	540	540	4,927	17,344	独立系発電事業者・エネルギー販売業者
CP ALL PCL NVDR	5,231	4,812	37,172	130,847	食品・生活必需品小売り
BTS GROUP HOLDINGS PCL	5,448	5,313	6,163	21,694	陸運・鉄道
PTT EXPLORATION & PRODUCTION PCL NVDR	1,343.45	1,329.45	17,415	61,303	石油・ガス・消耗燃料
INDORAMA VENTURES PCL NVDR	1,740.22	1,709.22	8,289	29,179	化学
PTT GLOBAL CHEMICAL PCL-NVDR	2,395.08	2,172.08	15,258	53,711	化学
ENERGY ABSOLUTE PCL NVDR	1,180	1,180	6,254	22,014	独立系発電事業者・エネルギー販売業者
BANGKOK EXPRESSWAY & METRO PCL NVDR	7,407	7,678	7,908	27,837	運送インフラ
GULF ENERGY DEVELOPMENT PCL NVDR	-	342	3,420	12,038	独立系発電事業者・エネルギー販売業者
MUANGTHAI CAPITAL PCL NVDR	-	594	3,059	10,768	消費者金融
小計	株数 95,110.1	株数 103,334.1	380,063	1,337,823	
	銘柄数 <2.2%>	銘柄数 <2.2%>	-	-	
(ポーランド)	百株	百株	千ポーランド・ズロチ	千円	
BANK MILLENNIUM SA	526.47	497.82	476	14,111	銀行
MBANK	15.95	13.83	609	18,065	銀行
BANK HANDLOWY W WARSZAWIE SA	25.96	25.96	168	4,998	銀行
KGHM POLSKA MIEDZ SA	141.9	142.94	1,532	45,387	金属・鉱業
BANK PEKAO SA	157.27	158.87	1,827	54,115	銀行
ORANGE POLSKA SA	586	586	288	8,557	各種電気通信サービス
POLSKI KONCERN NAFTOWY ORLEN	317.67	286.43	2,947	87,300	石油・ガス・消耗燃料
LPP SA	1.3	1.31	1,120	33,195	繊維・アパレル・贅沢品
SANTANDER BANK POLSKA SA	38.88	35.15	1,411	41,812	銀行
CD PROJEKT RED SA	75.17	60.15	1,209	35,811	娯楽
POWSZECHNA KASA OSZCZEDNOSCI BANK POLSKI SA	997.25	845.54	3,355	99,378	銀行
CCC SA	33.09	27.63	645	19,134	繊維・アパレル・贅沢品
GRUPA LOTOS SA	94.8	93.85	808	23,934	石油・ガス・消耗燃料
POLSKIE GORNICTWO NAFTOWE I GAZOWNICTWO SA	1,671.92	1,650.76	1,020	30,217	石油・ガス・消耗燃料
CYFROWY POLSAT SA	228.1	234.95	611	18,107	メディア
GRUPA AZOTY SA	38.53	-	-	-	化学

銘柄	株数	株数	期末		業種等		
			株数	株数		評価額	
						外貨建金額	邦貨換算金額
(ポーランド) POLSKA GRUPA ENERGETYCZNA SA TAURON POLSKA ENERGIA SA POWSZECHNY ZAKLAD UBEZPIECZEN SA JASTRZEBSKA SPOLKA WEGLOWA SA ALIOR BANK SA DINO POLSKA SA PLAY COMMUNICATIONS SA	百株 811 893.18 651.15 61.7 94.05 60.68 152.28	百株 705.29 — 538.42 53.8 90.07 47.09 —	千ポーランド・ズロチ 689 — 2,304 323 539 582 —	千円 20,426 — 68,257 9,585 15,980 17,239 —	電力 電力 保険 金属・鉱業 銀行 食品・生活必需品小売り 無線通信サービス		
小計	株数 7,674.3 銘柄数<比率> 23銘柄	株数 6,095.86 銘柄数 20銘柄	評価額 22,471 —	評価額 665,616 <1.1%>			
(ハンガリー) RICHTER GEDEON NYRT MOL HUNGARIAN OIL AND GAS NYRT OTP BANK NYRT	百株 148.3 337.62 255.55	百株 131.04 349.34 214.83	千ハンガリー・フォリント 75,937 114,793 281,856	千円 30,086 45,481 111,671	医薬品 石油・ガス・消耗燃料 銀行		
小計	株数 741.47 銘柄数<比率> 3銘柄	株数 695.21 銘柄数 3銘柄	評価額 472,587 —	評価額 187,239 <0.3%>			
(ユーロ・ギリシャ) PIRAEUS BANK S.A ALPHA BANK A.E. NATIONAL BANK OF GREECE TITAN CEMENT CO. S.A. HELLENIC TELECOMMUN ORGANIZA FF GROUP EUROBANK ERGASIAS MOTOR OIL HELLAS CORINTH REFIN OPAP SA JUMBO SA	百株 250 1,540.71 6,600.69 52.17 254.9 31.3 1,941 — 200 104.2	百株 — 1,257.32 — 40.89 220.51 31.3 — 58.47 198.46 115.02	千ユーロ — 182 — 77 270 7 — 124 185 185	千円 — 23,030 — 9,838 34,170 950 — 15,739 23,498 23,498	銀行 銀行 銀行 建設資材 各種電気通信サービス 繊維・アパレル・贅沢品 銀行 石油・ガス・消耗燃料 ホテル・レストラン・レジャー 専門小売り		
小計	株数 10,974.97 銘柄数<比率> 9銘柄	株数 1,921.97 銘柄数 7銘柄	評価額 1,033 —	評価額 130,726 <0.2%>			
合計	株数 2,382,094.46 銘柄数<比率> 837銘柄	株数 2,324,818.12 銘柄数 963銘柄	評価額 — —	評価額 58,119,723 <94.4%>			

(注1) 邦貨換算金額は、期末の時価をわが国の対顧客電信売買相場の仲値により邦貨換算したものです。

(注2) < >内は、期末の純資産総額に対する各通貨別（ユーロは国別）株式評価額の比率です。

(注3) 金額の単位未満は切捨ててあります。％は、小数点第2位を四捨五入しています。なお、合計は、四捨五入の関係で合わない場合があります。

(注4) 銘柄コード等の変更があった銘柄や普通株と優先株は、別銘柄として掲載しております。

## (2) 外国新株予約権証券

銘柄	株数	株数	期末		業種等		
			株数	株数		評価額	
						外貨建金額	邦貨換算金額
(タイ) BTS GROUP HOLDINGS PCL-NVDR	証券 —	証券 —	千タイ・バーツ 67	千円 238			
合計	証券数 — 銘柄数<比率> —銘柄	証券数 — 銘柄数 1銘柄	評価額 59,033 —	評価額 238 <0.0%>			

(注1) 邦貨換算金額は、期末の時価をわが国の対顧客電信売買相場の仲値により邦貨換算したものです。

(注2) < >内は、期末の純資産総額に対する各国別評価額の比率です。

(注3) 金額の単位未満は切捨ててあります。％は、小数点第2位を四捨五入しています。なお、合計は、四捨五入の関係で合わない場合があります。

### (3) 外国投資信託受益証券、投資証券

銘柄	期首(前期末)		当期		期末
	口数	口数	外貨建金額	邦貨換算金額	
(トルコ) EMLAK KONUT GAYRIMENKUL YATIRIM	千口 231.071	千口 -	千トルコ・リラ -	千円 -	千円 -
小計	口数・金額 銘柄・比率	口数・金額 銘柄・比率	口数・金額 銘柄・比率	口数・金額 銘柄・比率	口数・金額 銘柄・比率
(メキシコ) FOMENTO ECONOMICO MEXICANO SAB D CEMEX SAB DE CV FIBRA UNO ADMINISTRACION SA	千口 203.9 1,546.875 322.6	千口 184.4 1,485.375 326.1	千メキシコ・ペソ 33,477 13,724 8,951	千円 199,193 81,662 53,261	千円 -
小計	口数・金額 銘柄・比率	口数・金額 銘柄・比率	口数・金額 銘柄・比率	口数・金額 銘柄・比率	口数・金額 銘柄・比率
(南アフリカ) HYPROP INVESTMENTS LTD FORTRESS REIT LTD-B RESILIENT REIT LTD	千口 29.707 - 28.6	千口 22.174 57.784 28.6	千南アフリカ・ランド 1,646 606 1,605	千円 13,204 4,865 12,874	千円 -
小計	口数・金額 銘柄・比率	口数・金額 銘柄・比率	口数・金額 銘柄・比率	口数・金額 銘柄・比率	口数・金額 銘柄・比率
合計	口数・金額 銘柄・比率	口数・金額 銘柄・比率	口数・金額 銘柄・比率	口数・金額 銘柄・比率	口数・金額 銘柄・比率

(注1) 邦貨換算金額は、期末の時価をわが国の対顧客電信売買相場の仲値により邦貨換算したものです。

(注2) 比率は、期末の純資産総額に対する投資信託受益証券、投資証券評価額の比率です。

(注3) 金額の単位未満は切捨ててあります。％は、小数点第2位を四捨五入しています。なお、合計は、四捨五入の関係で合わない場合があります。

### (4) 先物取引の銘柄別期末残高

銘柄	別	当期		期末
		買建	売建	額
外国	MINI MSCI EMG MKT	百万円 2,724		百万円 -

(注) 外貨建の評価額は、期末の時価を期末の仲値により、邦貨換算したものです。

### ■投資信託財産の構成

2019年4月18日現在

項目	当期		期末
	評価額	比率	率
株式	千円 58,119,723		％ 94.2
新株予約権証券	238		0.0
投資信託受益証券、投資証券	365,061		0.6
コール・ローン等、その他	3,232,502		5.2
投資信託財産総額	61,717,526		100.0

(注1) 評価額の単位未満は切捨ててあります。％は、小数点第2位を四捨五入しています。

(注2) 当期末の外貨建資産の投資信託財産総額に対する比率は、61,510,889千円、99.7%です。

(注3) 外貨建資産は、期末の時価をわが国の対顧客電信売買相場の仲値により邦貨換算したものです。なお、2019年4月18日における邦貨換算レートは、1アメリカ・ドル=112.04円、1香港・ドル=14.28円、1台湾・ドル=3.63円、1イギリス・ポンド=146.09円、1トルコ・リラ=19.44円、1メキシコ・ペソ=5.95円、1フィリピン・ペソ=2.17円、100チリ・ペソ=16.93円、100コロンビア・ペソ=3.55円、1カタール・リアル=30.69円、1インド・ルピー=1.63円、1パキスタン・ルピー=0.80円、100インドネシア・ルピア=0.80円、1アラブ首長国連邦・ディルハム=30.55円、1ブラジル・レアル=28.42円、1チェコ・コルナ=4.93円、100韓国・ウォン=9.89円、1オフショア・人民元=16.76円、1マレーシア・リンギット=27.05円、1南アフリカ・ランド=8.02円、1タイ・バーツ=3.52円、1ポーランド・ズロチ=29.62円、100ハンガリー・フォリント=39.62円、1ユーロ=126.50円です。

■資産、負債、元本および基準価額の状況

(2019年4月18日)現在

項 目	当 期 末
(A) 資 産	61,997,526,658円
コ ー ル ・ ロ ー ン 等	1,860,304,809
株 式(評価額)	58,119,723,394
新 株 予 約 権 証 券(評価額)	238,966
投 資 信 託 受 益 証 券(評価額)	280,855,976
投 資 証 券(評価額)	84,206,023
未 収 入 金	395,867,286
未 収 配 当 金	106,206,557
差 入 委 託 証 拠 金	1,150,123,647
(B) 負 債	462,215,896
未 払 金	300,572,896
未 払 解 約 金	161,643,000
(C) 純 資 産 総 額(A - B)	61,535,310,762
元 本	50,190,897,430
次 期 繰 越 損 益 金	11,344,413,332
(D) 受 益 権 総 口 数	50,190,897,430口
1 万 口 当 た り 基 準 価 額(C / D)	12,260円

(注1) 期首元本額	54,278,179,845円	たわらノーロード 最適化バランス (積極型)	1,087,195円
追加設定元本額	37,610,929,316円	マネックス資産設計ファンド エボリューション	453,215,866円
一部解約元本額	41,698,211,731円	DIAM DC 8資産バランスファンド (新興国10)	322,361,801円
(注2) 期末における元本の内訳		DIAM DC 8資産バランスファンド (新興国20)	287,554,676円
DIAM新興国株式インデックスファンド<DC年金>	4,469,397,794円	DIAM DC 8資産バランスファンド (新興国30)	570,061,430円
DIAM新興国株式インデックスファンド<為替ヘッジなし> (ファンドラップ)	497,639,634円	投資のソムリエ	7,790,159,816円
MITO ラップ型ファンド (安定型)	3,316,467円	クルーズコントロール	1,134,187,407円
MITO ラップ型ファンド (中立型)	11,116,546円	投資のソムリエ<DC年金>	794,559,986円
MITO ラップ型ファンド (積極型)	13,466,899円	DIAM 8資産バランスファンドN<DC年金>	247,104,657円
グローバル8資産ラップファンド (安定型)	29,486,742円	クルーズコントロール<DC年金>	794,812円
グローバル8資産ラップファンド (中立型)	30,019,978円	DIAMコア資産設計ファンド (堅実型)	18,102,848円
グローバル8資産ラップファンド (積極型)	17,894,922円	DIAMコア資産設計ファンド (積極型)	56,295,543円
たわらノーロード 新興国株式	4,693,236,793円	投資のソムリエ<DC年金> リスク抑制型	186,431,702円
たわらノーロード 新興国株式<ラップ向け>	1,745,232,327円	ダイナミック・ナビゲーション	1,713,505円
たわらノーロード バランス (8資産均等型)	295,037,515円	リスク抑制世界8資産バランスファンド	2,843,208,568円
たわらノーロード バランス (堅実型)	1,803,077円	ワールドアセットバランス (基本コース)	1,641,892,969円
たわらノーロード バランス (標準型)	7,560,261円	ワールドアセットバランス (リスク抑制コース)	6,277,274,398円
たわらノーロード バランス (積極型)	15,098,973円	投資のソムリエ (ターゲット・イヤ-2045)	2,640,706円
たわらノーロード スマートグローバルバランス (保守型)	175,580円	投資のソムリエ (ターゲット・イヤ-2055)	2,310,127円
たわらノーロード スマートグローバルバランス (安定型)	10,838,161円	リスク抑制世界8資産バランスファンド (DC)	1,309,203円
たわらノーロード スマートグローバルバランス (安定成長型)	32,241,674円	投資のソムリエ (ターゲット・イヤ-2035)	4,477,478円
たわらノーロード スマートグローバルバランス (成長型)	22,721,778円	リスクコントロール世界資産分散ファンド	274,183,673円
たわらノーロード スマートグローバルバランス (積極型)	56,609,773円	9資産分散投資・スタンダード<DC年金>	7,252,317円
たわらノーロード 最適化バランス (安定型)	127,493円	投資のソムリエ (ターゲット・イヤ-2040)	596,693円
たわらノーロード 最適化バランス (安定成長型)	509,106円	投資のソムリエ (ターゲット・イヤ-2050)	596,693円
たわらノーロード 最適化バランス (成長型)	376,542円	投資のソムリエ (ターゲット・イヤ-2060)	596,693円
		エマージング株式パッシブファンドVA (適格機関投資家専用)	2,882,007,336円
		DIAM世界アセットバランスファンド2VA (適格機関投資家限定)	5,109,239,057円
		DIAM世界アセットバランスファンド3VA (適格機関投資家限定)	7,325,772,240円
		期末元本合計	50,190,897,430円



## ■損益の状況

当期 自2018年4月19日 至2019年4月18日

項	目	当 期
(A) 配	当 等 収 益	1,399,686,680円
受	取 配 当 金	1,365,680,284
受	取 利 息	24,098,969
そ	の 他 収 益	10,186,857
支	払 利 息	△279,430
(B) 有	価 証 券 売 買 損 益	△1,501,450,165
売	買 益	5,926,629,433
売	買 損	△7,428,079,598
(C) 先	物 取 引 等 取 引 損 益	△375,977,187
取	引 益	674,386,014
取	引 損	△1,050,363,201
(D) そ	の 他 費 用	△81,267,514
(E) 当	期 損 益 金(A + B + C + D)	△559,008,186
(F) 前	期 繰 越 損 益 金	12,165,560,917
(G) 解	約 差 損 益 金	△6,180,451,083
(H) 追	加 信 託 差 損 益 金	5,918,311,684
(I) 合	計(E + F + G + H)	11,344,413,332
次	期 繰 越 損 益 金(I)	11,344,413,332

(注1) (B)有価証券売買損益および(C)先物取引等取引損益は期末の評価換えによるものを含みます。

(注2) (G)解約差損益金とあるのは、中途解約の際、元本から解約価額を差し引いた差額分をいいます。

(注3) (H)追加信託差損益金とあるのは、信託の追加設定の際、追加設定をした価額から元本を差し引いた差額分をいいます。