

## 運用報告書 (全体版)

第16期<決算日2019年2月14日>

### DIAM国内債券インデックスファンド<DC年金>

当ファンドの仕組みは次の通りです。

商品分類	追加型投信／国内／債券（インデックス型）	
信託期間	2002年12月3日から無期限です。	
運用方針	NOMURA-BPI総合に連動する投資成果を目標として運用を行います。	
主要投資対象	DIAM国内債券インデックスファンド<DC年金>	国内債券パッシブ・ファンド・マザーファンド受益証券を主要投資対象とします。
	国内債券パッシブ・ファンド・マザーファンド	わが国の公社債を主要投資対象とします。
運用方法	公社債（債券先物取引等を含みます。）の実質組入比率は、原則として高位を保ちます。公社債の実質組入比率の調整には、債券先物取引等を活用します。	
組入制限	株式への実質投資割合は、信託財産の純資産総額の10%以下とします。外貨建資産への実質投資割合は、信託財産の純資産総額の10%以下とします。	
分配方針	決算日（原則として2月14日。休業日の場合は翌営業日。）に経費控除後の利子、配当収入および売買益（評価益を含みます。）等より、基準価額水準、市況動向等を勘案して、分配金額を決定します。ただし、分配対象額が少額の場合は分配を行わないことがあります。	

受益者の皆さまへ

毎々格別のお引立てに預かり厚くお礼申し上げます。

さて、「DIAM国内債券インデックスファンド<DC年金>」は、2019年2月14日に第16期の決算を行いました。ここに、運用経過等をご報告申し上げます。

今後とも一層のご愛顧を賜りますようお願い申し上げます。

<運用報告書に関するお問い合わせ先>

コールセンター：0120-104-694

受付時間：営業日の午前9時から午後5時まで

お客さまのお取引内容につきましては、購入された販売会社にお問い合わせください。

**アセットマネジメントOne株式会社**

東京都千代田区丸の内1-8-2

<http://www.am-one.co.jp/>

## DIAM国内債券インデックスファンド<DC年金>

### ■最近5期の運用実績

決算期	基準価額			NOMURA-BPI総合		債券組入 比率	新株予約権 付社債 (転換社債) 比率	債券先物 比率	純資産 総額
	(分配落)	税込み 分配金	期中 騰落率	(ベンチマーク)	期中 騰落率				
12期(2015年2月16日)	円 11,775	円 0	% 1.5	ポイント 359.95	% 1.8	% 98.5	% -	% -	百万円 13,189
13期(2016年2月15日)	12,180	0	3.4	373.37	3.7	98.6	-	-	14,544
14期(2017年2月14日)	12,259	0	0.6	376.81	0.9	98.6	-	-	15,522
15期(2018年2月14日)	12,346	0	0.7	380.56	1.0	99.5	-	-	16,004
16期(2019年2月14日)	12,491	0	1.2	386.15	1.5	99.3	-	-	17,079

(注1) 当ファンドはマザーファンドを組入れますので、「債券組入比率」、「新株予約権付社債(転換社債)比率」、「債券先物比率」は実質比率を記載しております。

(注2) 債券先物比率は、買建比率-売建比率です。

(注3) NOMURA-BPI総合の知的財産権その他一切の権利は野村證券株式会社に帰属します。なお、野村證券株式会社は、同指数の正確性、完全性、信頼性、有用性を保証するものではなく、ファンドの運用成果等に関して一切責任を負いません(以下同じ)。

(注4) △(白三角)はマイナスを意味しています(以下同じ)。

### ■当期中の基準価額と市況の推移

年月日	基準価額		NOMURA-BPI総合		債券組入 比率	新株予約権 付社債 (転換社債) 比率	債券先物 比率
	騰落率	(ベンチマーク)	騰落率				
(期首) 2018年2月14日	円 12,346	% -	ポイント 380.56	% -	% 99.5	% -	% -
2月末	12,367	0.2	381.29	0.2	99.1	-	-
3月末	12,384	0.3	381.91	0.4	99.4	-	-
4月末	12,372	0.2	381.64	0.3	99.4	-	-
5月末	12,397	0.4	382.50	0.5	99.3	-	-
6月末	12,399	0.4	382.67	0.6	99.2	-	-
7月末	12,374	0.2	381.98	0.4	98.8	-	-
8月末	12,304	△0.3	379.89	△0.2	99.1	-	-
9月末	12,271	△0.6	378.99	△0.4	99.3	-	-
10月末	12,290	△0.5	379.64	△0.2	99.7	-	-
11月末	12,339	△0.1	381.24	0.2	98.3	-	-
12月末	12,427	0.7	384.13	0.9	99.0	-	-
2019年1月末	12,474	1.0	385.58	1.3	99.7	-	-
(期末) 2019年2月14日	12,491	1.2	386.15	1.5	99.3	-	-

(注1) 騰落率は期首比です。

(注2) 当ファンドはマザーファンドを組入れますので、「債券組入比率」、「新株予約権付社債(転換社債)比率」、「債券先物比率」は実質比率を記載しております。

(注3) 債券先物比率は、買建比率-売建比率です。

## ■当期の運用経過（2018年2月15日から2019年2月14日まで）

### 基準価額等の推移

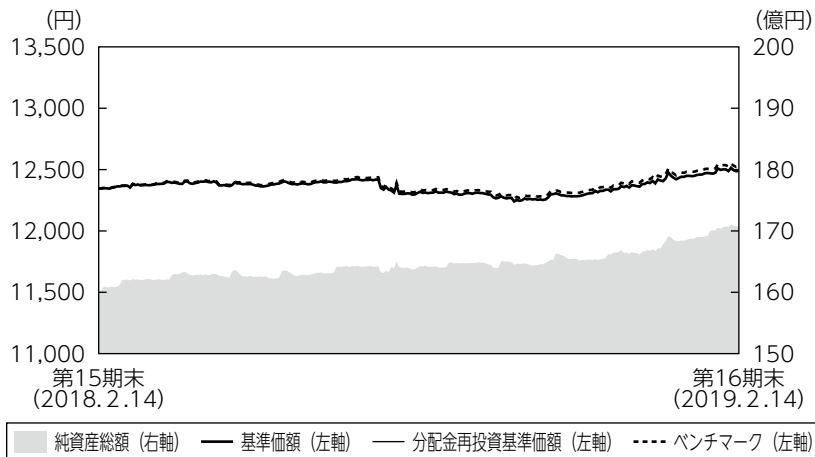

第16期首： 12,346円  
第16期末： 12,491円  
（既払分配金0円）  
騰落率： 1.2%  
（分配金再投資ベース）

- (注1) 分配金再投資基準価額は、税引前の分配金を再投資したものとみなして計算したもので、ファンド運用の実質的なパフォーマンスを示すものです。
- (注2) 分配金を再投資するかどうかについてはお客さまがご利用のコースにより異なります。また、ファンドの購入価額により課税条件も異なります。従って、お客さまの損益の状況を示すものではありません。
- (注3) 分配金再投資基準価額およびベンチマークは、期首の基準価額に合わせて指数化しています。

### 基準価額の主な変動要因

国内債券市場の上昇を受けて、基準価額は上昇しました。期首から7月にかけては、日本銀行（以下、日銀）が「長短金利操作付き量的・質的金融緩和」を継続する中、基準価額は上昇基調で推移しました。7月から10月にかけては、日銀の大規模金融緩和の修正観測などを背景に下落しました。10月から期末にかけては、世界景気の減速懸念などから、基準価額は再び上昇基調に転じました。

## 投資環境

国内債券市場は上昇（利回りは低下）しました。期首から7月にかけては、日銀が「長短金利操作付き量的・質的金融緩和」を継続する中、10年国債利回りは0.02～0.07%程度で揉み合いました。7月から10月にかけては、日銀の大規模金融緩和の修正観測などから利回りは上昇基調で推移し、一時0.16%程度まで上昇しました。10月から期末にかけては、世界景気の減速懸念などから低下基調に転じ、通期では10年国債利回りは低下しました。

## ポートフォリオについて

### ●当ファンド

国内債券パッシブ・ファンド・マザーファンドの組入比率を期を通じて高位に維持するよう運用しました。

### ●国内債券パッシブ・ファンド・マザーファンド

ベンチマークであるNOMURA-BPI総合の銘柄入れ替えや、資金の流入・流出に応じて適宜債券の売買を実施し、リスク特性をベンチマークに極力一致させたポートフォリオを構築しました。

※運用状況については12ページをご参照ください。

## ベンチマークとの差異について

ベンチマークは前期末比で1.5%上昇しました。

当ファンドの騰落率はベンチマーク比で△0.3%と、信託報酬の影響を除くとベンチマークに概ね連動した投資成果となりました。

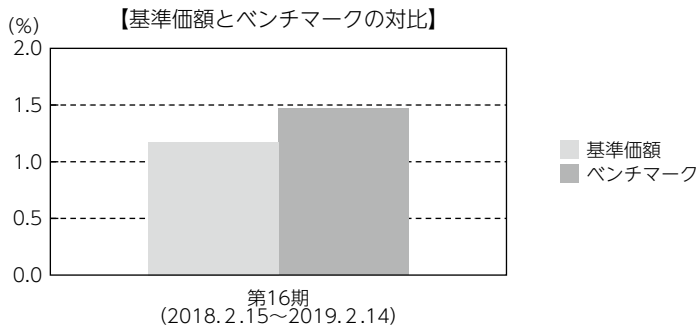

(注) 基準価額の騰落率は分配金（税引前）込みです。

## 分配金

当期の収益分配金につきましては基準価額水準、市況動向等を勘案し、無分配とさせていただきます。なお、収益分配金に充てなかった利益は信託財産内に留保し、運用の基本方針に基づいて運用いたします。

### ■分配原資の内訳（1万口当たり）

項目	当期
	2018年2月15日 ～2019年2月14日
当期分配金（税引前）	－円
対基準価額比率	－％
当期の収益	－円
当期の収益以外	－円
翌期繰越分配対象額	2,491円

(注1) 「当期の収益」および「当期の収益以外」は、小数点以下切捨てで算出しているためこれらを合計した額と「当期分配金（税引前）」の額が一致しない場合があります。

(注2) 当期分配金の「対基準価額比率」は「当期分配金（税引前）」の期末基準価額（分配金込み）に対する比率で、ファンドの収益率とは異なります。また、小数点第3位を四捨五入しています。

(注3) 「当期の収益」は「経費控除後の配当等収益」および「経費控除後・繰越欠損補填後の売買益（含、評価益）」から分配に充当した金額です。また、「当期の収益以外」は「分配準備積立金」および「収益調整金」から分配に充当した金額です。

## 今後の運用方針

### ●当ファンド

引き続き、国内債券パッシブ・ファンド・マザーファンドの組入比率を高位に維持します。

### ●国内債券パッシブ・ファンド・マザーファンド

引き続き、ポートフォリオのリスク特性をベンチマークに極力一致させることにより、ベンチマークに連動する投資成果をめざしたパッシブ運用を行います。

## ■ 1万口当たりの費用明細

項目	第16期		項目の概要
	(2018年2月15日 ～2019年2月14日)		
	金額	比率	
(a) 信託報酬	33円	0.270%	(a) 信託報酬＝期中の平均基準価額×信託報酬率 期中の平均基準価額は12,362円です。 投信会社分は、信託財産の運用、運用報告書等各种書類の作成、基準価額の算出等の対価 販売会社分は、購入後の情報提供、交付運用報告書等各种書類の送付、口座内でのファンドの管理等の対価 受託銀行分は、運用財産の保管・管理、投信会社からの運用指図の実行等の対価
(投信会社)	(15)	(0.119)	
(販売会社)	(15)	(0.119)	
(受託銀行)	( 4)	(0.032)	
(b) その他費用	0	0.002	(b) その他費用＝期中のその他費用÷期中の平均受益権口数 監査費用は、監査法人等に支払うファンドの監査にかかる費用 その他は、信託事務の処理に要する諸費用
(監査費用)	( 0)	(0.002)	
(その他)	( 0)	(0.000)	
合計	34	0.272	

(注1) 期中の費用（消費税等のかかるものは消費税等を含む）は追加・解約によって受益権口数に変動があるため、簡便法により算出した結果です。なお、その他費用は、このファンドが組入れているマザーファンドが支払った金額のうち、このファンドに対応するものを含みます。

(注2) 金額欄は項目ごとに円未満は四捨五入してあります。

(注3) 比率欄は「1万口当たりのそれぞれの費用金額」を期中の平均基準価額で除して100を乗じたものです。

## ■ 親投資信託受益証券の設定、解約状況 (2018年2月15日から2019年2月14日まで)

	設 定		解 約	
	□ 数	金 額	□ 数	金 額
国内債券パッシブ・ファンド・マザーファンド	千口 1,439,284	千円 1,855,570	千口 793,245	千円 1,021,710

■利害関係人との取引状況等（2018年2月15日から2019年2月14日まで）

【D I A M国内債券インデックスファンド<DC年金>における利害関係人との取引状況等】

期中の利害関係人との取引等はありません。

【国内債券パッシブ・ファンド・マザーファンドにおける利害関係人との取引状況等】

(1) 期中の利害関係人との取引状況

決 算 期 区 分	当			期		
	買付額等 A	うち利害関係人 との取引状況B	B/A	売付額等 C	うち利害関係人 との取引状況D	D/C
公 社 債	百万円 122,124	百万円 8,273	% 6.8	百万円 187,356	百万円 10,434	% 5.6

平均保有割合 4.8%

(注) 平均保有割合とは、マザーファンドの残存口数の合計に対する当該ベビーファンドのマザーファンド所有口数の割合。

(2) 利害関係人の発行する有価証券等

種 類	当		期
	買 付 額	売 付 額	当 期 末 保 有 額
債 券	百万円 -	百万円 310	百万円 -

利害関係人とは、投資信託及び投資法人に関する法律第11条第1項に規定される利害関係人であり、当期における当ファンドにかかる利害関係人とは、みずほ証券、みずほ銀行です。

■組入資産の明細

親投資信託残高

	期首 (前期末)	当 期 末	
	□ 数	□ 数	評 価 額
国内債券パッシブ・ファンド・マザーファンド	千□ 12,448,553	千□ 13,094,592	千円 17,077,968

## ■投資信託財産の構成

2019年2月14日現在

項 目	当 期 末	
	評 価 額	比 率
国内債券パッシブ・ファンド・マザーファンド	17,077,968	99.8
コ ー ル ・ ロ ー ン 等 、 そ の 他	36,896	0.2
投 資 信 託 財 産 総 額	17,114,864	100.0

(注) 評価額の単位未満は切捨ててあります。％は、小数点第2位を四捨五入しています。

## ■資産、負債、元本および基準価額の状況

(2019年2月14日)現在

項 目	当 期 末
(A) 資 産	17,114,864,157円
コ ー ル ・ ロ ー ン 等	36,186,100
国内債券パッシブ・ファンド・マザーファンド(評価額)	17,077,968,057
未 収 入 金	710,000
(B) 負 債	34,997,669
未 払 解 約 金	12,214,110
未 払 信 託 報 酬	22,635,230
そ の 他 未 払 費 用	148,329
(C) 純 資 産 総 額(A-B)	17,079,866,488
元 本	13,673,655,627
次 期 繰 越 損 益 金	3,406,210,861
(D) 受 益 権 総 口 数	13,673,655,627口
1 万 口 当 たり 基 準 価 額(C/D)	12,491円

(注) 期首における元本額は12,963,710,607円、当期中における追加設定元本額は2,638,816,829円、同解約元本額は1,928,871,809円です。

## ■損益の状況

当期 自2018年2月15日 至2019年2月14日

項 目	当 期
(A) 配 当 等 収 益	△26,360円
受 取 利 息	1,692
支 払 利 息	△28,052
(B) 有 価 証 券 売 買 損 益	239,196,685
売 買 益	244,970,181
売 買 損	△5,773,496
(C) 信 託 報 酬 等	△44,745,163
(D) 当 期 損 益 金(A+B+C)	194,425,162
(E) 前 期 繰 越 損 益 金	671,800,652
(F) 追 加 信 託 差 損 益 金	2,539,985,047
(配 当 等 相 当 額)	(1,927,717,437)
(売 買 損 益 相 当 額)	(612,267,610)
(G) 合 計(D+E+F)	3,406,210,861
次 期 繰 越 損 益 金(G)	3,406,210,861
追 加 信 託 差 損 益 金	2,539,985,047
(配 当 等 相 当 額)	(1,927,717,437)
(売 買 損 益 相 当 額)	(612,267,610)
分 配 準 備 積 立 金	866,252,174
繰 越 損 益 金	△26,360

(注1) (B)有価証券売買損益は期末の評価換えによるものを含みます。

(注2) (C)信託報酬等には信託報酬に対する消費税等相当額を含めて表示しています。

(注3) (F)追加信託差損益金とあるのは、信託の追加設定の際、追加設定をした価額から元本を差し引いた差額分をいいます。

(注4) 分配金の計算過程

項 目	当 期
(a) 経費控除後の配当等収益	0円
(b) 経費控除後の有価証券売買等損益	194,432,926
(c) 収益調整金	2,539,985,047
(d) 分配準備積立金	671,819,248
(e) 当期分配対象額(a+b+c+d)	3,406,237,221
(f) 1 万 口 当 たり 当 期 分 配 対 象 額	2,491.09
(g) 分配金	0
(h) 1 万 口 当 たり 分 配 金	0



## ■分配金のお知らせ

収益分配金につきましては基準価額水準、市況動向等を勘案し、無分配とさせていただきます。

## 《お知らせ》

■当ファンドおよび当ファンドが投資対象とする「国内債券パッシブ・ファンド・マザーファンド」において、信用リスクを適正に管理する方法を規定する所要の約款変更を行いました。

(D I AM国内債券インデックスファンド<DC年金>：2018年5月15日)

(国内債券パッシブ・ファンド・マザーファンド：2018年3月1日)

# 国内債券パッシブ・ファンド・マザーファンド

## 運用報告書

第16期 (決算日 2019年2月14日)

(計算期間 2018年2月15日～2019年2月14日)

国内債券パッシブ・ファンド・マザーファンドの第16期の運用状況をご報告申し上げます。

当ファンドの仕組みは次の通りです。

信託期間	2002年12月3日から無期限です。
運用方針	NOMURA-BPI総合に連動する投資成果を目標として運用を行います。
主要投資対象	わが国の公社債を主要投資対象とします。
主な組入制限	株式への投資は、転換社債の転換、新株予約権の行使および社債権者割当等により取得するものに限ります。 株式への投資割合は、信託財産の純資産総額の10%以下とします。 外貨建資産への投資は、信託財産の純資産総額の10%以下とします。

### ■最近5期の運用実績

決算期	基準価額		NOMURA-BPI総合 (ベンチマーク)		債券組入 比率	新株予約 権付社債 (転換社債) 比率	債券先物 比率	純資産 総額
	円	騰落率	ポイント	騰落率				
12期 (2015年2月16日)	12,161	1.8	359.95	1.8	98.5	—	—	百万円 422,496
13期 (2016年2月15日)	12,614	3.7	373.37	3.7	98.6	—	—	400,593
14期 (2017年2月14日)	12,730	0.9	376.81	0.9	98.6	—	—	379,734
15期 (2018年2月14日)	12,855	1.0	380.56	1.0	99.5	—	—	355,598
16期 (2019年2月14日)	13,042	1.5	386.15	1.5	99.3	—	—	292,112

(注1) 債券先物比率は、買建比率-売建比率です。

(注2) NOMURA-BPI総合の知的財産権その他一切の権利は野村證券株式会社に帰属します。なお、野村證券株式会社は、同指数の正確性、完全性、信頼性、有用性を保証するものではなく、ファンドの運用成果等に関して一切責任を負いません (以下同じ)。

(注3) △ (白三角) はマイナスを意味しています (以下同じ)。

## ■当期中の基準価額と市況の推移

年 月 日	基 準 価 額		NOMURA-BPI総合		債券組入率 比	新株予約 権付社債 (転換社債) 率 比	債券先物率 比
	騰 落 率	(ベンチマーク)	騰 落 率				
(期首) 2018年2月14日	円 12,855	% -	ポイント 380.56	% -	% 99.5	% -	% -
2月 末	12,879	0.2	381.29	0.2	99.2	-	-
3月 末	12,899	0.3	381.91	0.4	99.4	-	-
4月 末	12,889	0.3	381.64	0.3	99.5	-	-
5月 末	12,919	0.5	382.50	0.5	99.4	-	-
6月 末	12,924	0.5	382.67	0.6	99.2	-	-
7月 末	12,901	0.4	381.98	0.4	98.8	-	-
8月 末	12,831	△0.2	379.89	△0.2	99.1	-	-
9月 末	12,799	△0.4	378.99	△0.4	99.3	-	-
10月 末	12,822	△0.3	379.64	△0.2	99.7	-	-
11月 末	12,876	0.2	381.24	0.2	98.3	-	-
12月 末	12,970	0.9	384.13	0.9	99.0	-	-
2019年1月 末	13,023	1.3	385.58	1.3	99.7	-	-
(期末) 2019年2月14日	13,042	1.5	386.15	1.5	99.3	-	-

(注1) 騰落率は期首比です。

(注2) 債券先物比率は、買建比率-売建比率です。

## ■当期の運用経過（2018年2月15日から2019年2月14日まで）

### <基準価額の推移>

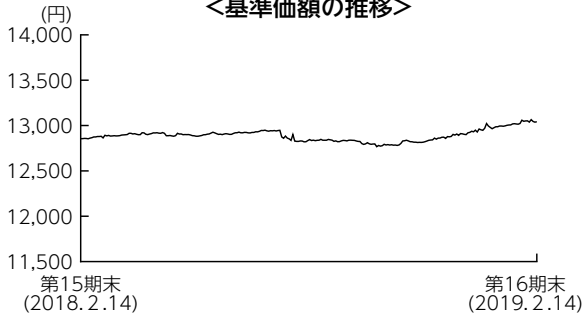

### 基準価額の推移

当ファンドの基準価額は13,042円となり、前期末比で1.5%上昇しました。

### 基準価額の主な変動要因

国内債券市場の上昇を受けて、基準価額は上昇しました。期首から7月にかけては、日本銀行（以下、日銀）が「長短金利操作付き量的・質的金融緩和」を継続する中、基準価額は上昇基調で推移しました。7月から10月にかけては、日銀の大規模金融緩和の修正観測などを背景に下落しました。10月から期末にかけては、世界景気の減速懸念などから、基準価額は再び上昇基調に転じました。

### <NOMURA-BPI総合の推移>

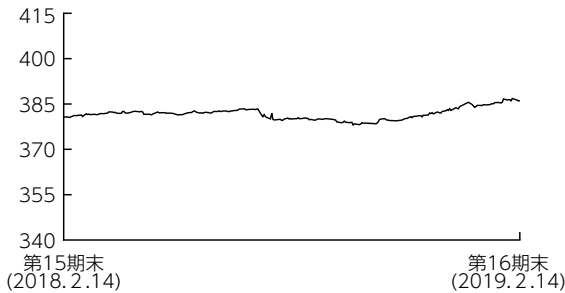

### 投資環境

国内債券市場は上昇（利回りは低下）しました。期首から7月にかけては、日銀が「長短金利操作付き量的・質的金融緩和」を継続する中、10年国債利回りは0.02～0.07%程度で揉み合いました。7月から10月にかけては、日銀の大規模金融緩和の修正観測などから利回りは上昇基調で推移し、一時0.16%程度まで上昇しました。10月から期末にかけては、世界景気の減速懸念などから低下基調に転じ、通期では10年国債利回りは低下しました。

### ポートフォリオについて

ベンチマークであるNOMURA-BPI総合の銘柄入れ替えや、資金の流入・流出に応じて適宜債券の売買を実施し、リスク特性をベンチマークに極力一致させたポートフォリオを構築しました。

**【運用状況】** (注) 比率は純資産総額に対する割合です。

○**セクター別構成比**

期首 (前期末)

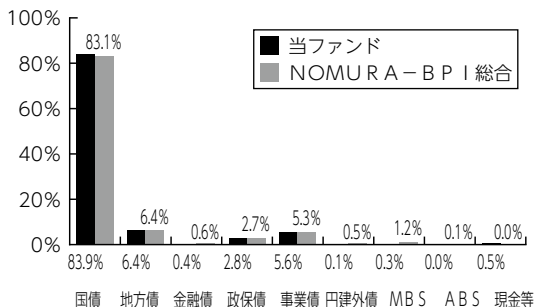

期末

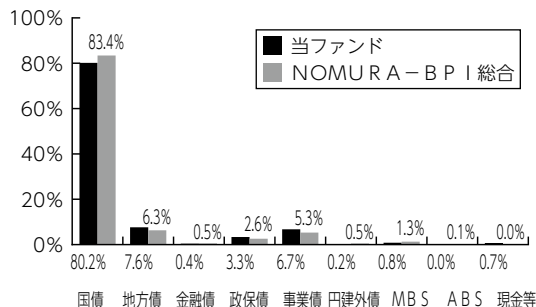

○**残存年限別構成比**

期首 (前期末)

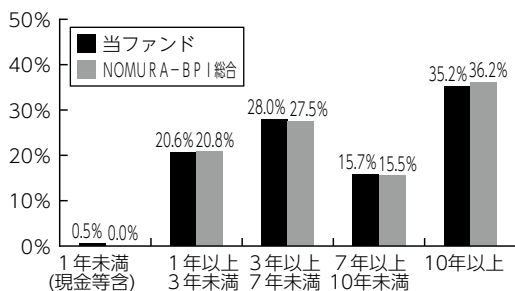

期末

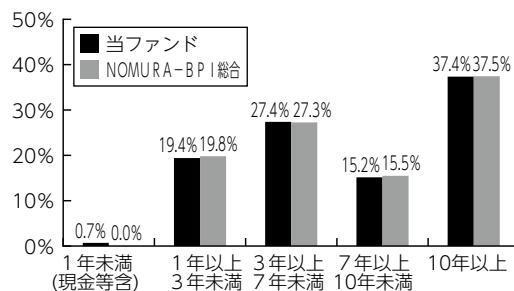

**ベンチマークとの差異について**

ベンチマークは、前期末比で1.5%上昇しました。

当ファンドの騰落率はベンチマーク比で△0.0%と、ベンチマークに概ね連動した投資成果となりました。

**今後の運用方針**

引き続き、ポートフォリオのリスク特性をベンチマークに極力一致させることにより、ベンチマークに連動する投資成果をめざしたパッシブ運用を行います。

## ■ 1万口当たりの費用明細

項 目	当 期	
	金 額	比 率
(a) その他費用 (その他)	0円 (0)	0.000% (0.000)
合 計	0	0.000

(注) 金額欄は項目ごとに円未満は四捨五入してあります。比率欄は「1万口当たりのそれぞれの費用金額」を期中の平均基準価額(12,890円)で除して100を乗じたものです。なお、費用項目の概要及び注記については5ページ(1万口当たりの費用明細)をご参照ください。

## ■ 売買及び取引の状況 (2018年2月15日から2019年2月14日まで) 公社債

		買 付 額	売 付 額
国 内		千円	千円
	国 債 証 券	112,293,075	178,348,272 (-)
	地 方 債 証 券	1,197,076	1,724,083 (-)
	特 殊 債 券	7,828,993	4,643,553 (170,164)
	社 債 券	805,348	2,641,084 (-)

(注1) 金額は受渡代金です(経過利子分は含まれておりません)。

(注2) ( )内は償還による減少分で、上段の数字には含まれておりません。

(注3) 社債券には新株予約権付社債(転換社債)は含まれておりません。

## ■ 利害関係人との取引状況等 (2018年2月15日から2019年2月14日まで)

### (1) 期中の利害関係人との取引状況

決 算 期	当			期		
	買付額等 A	うち利害関係人 との取引状況B	B/A	売付額等 C	うち利害関係人 との取引状況D	D/C
公 社 債	百万円 122,124	百万円 8,273	% 6.8	百万円 187,356	百万円 10,434	% 5.6

### (2) 利害関係人の発行する有価証券等

種 類	当		期
	買 付 額	売 付 額	当 期 末 保 有 額
債 券	百万円 -	百万円 310	百万円 -

利害関係人とは、投資信託及び投資法人に関する法律第11条第1項に規定される利害関係人であり、当期における当ファンドにかかる利害関係人とは、みずほ証券、みずほ銀行です。

## ■組入資産の明細

### 公社債

#### (A) 債券種類別開示

##### 国内（邦貨建）公社債

区 分	当 期			末			
	額 面 金 額	評 価 額	組 入 比 率	うちBB格 以下組入比率	残 存 期 間 別 組 入 比 率		
					5 年 以 上	2 年 以 上	2 年 未 満
国 債 証 券	千円 212,600,000	千円 234,177,067	% 80.2	% -	% 55.6	% 16.8	% 7.8
地 方 債 証 券	21,443,900	22,249,515	7.6	-	2.7	4.0	1.0
特 殊 債 証 券	16,423,867	17,541,186	6.0	-	3.4	2.3	0.3
金 融 債 証 券	1,200,000	1,201,430	0.4	-	-	0.2	0.2
普 通 社 債 証 券	14,381,000	14,908,641	5.1	-	1.1	2.3	1.7
合 計	266,048,767	290,077,840	99.3	-	62.7	25.6	11.0

(注) 組入比率は、期末の純資産総額に対する評価額の比率であり、小数点第2位を四捨五入しています。

#### (B) 個別銘柄開示

##### 国内（邦貨建）公社債銘柄別

銘 柄	当 期			末
	利 率	額 面 金 額	評 価 額	償 還 年 月 日
(国債証券)	%	千円	千円	
306回 利付国庫債券(10年)	1.4000	1,500,000	1,525,800	2020/03/20
387回 利付国庫債券(2年)	0.1000	1,000,000	1,003,250	2020/04/15
388回 利付国庫債券(2年)	0.1000	800,000	802,792	2020/05/15
124回 利付国庫債券(5年)	0.1000	2,200,000	2,208,272	2020/06/20
308回 利付国庫債券(10年)	1.3000	800,000	815,872	2020/06/20
309回 利付国庫債券(10年)	1.1000	1,000,000	1,017,150	2020/06/20
46回 利付国庫債券(20年)	2.2000	500,000	516,040	2020/06/22
390回 利付国庫債券(2年)	0.1000	1,200,000	1,204,620	2020/07/01
392回 利付国庫債券(2年)	0.1000	800,000	803,400	2020/09/01
125回 利付国庫債券(5年)	0.1000	3,000,000	3,013,170	2020/09/20
310回 利付国庫債券(10年)	1.0000	1,500,000	1,528,050	2020/09/20
311回 利付国庫債券(10年)	0.8000	1,020,000	1,035,810	2020/09/20
47回 利付国庫債券(20年)	2.2000	250,000	259,487	2020/09/21
393回 利付国庫債券(2年)	0.1000	1,000,000	1,004,480	2020/10/01
394回 利付国庫債券(2年)	0.1000	700,000	703,234	2020/11/01
126回 利付国庫債券(5年)	0.1000	2,500,000	2,512,700	2020/12/20
312回 利付国庫債券(10年)	1.2000	2,200,000	2,255,726	2020/12/20
48回 利付国庫債券(20年)	2.5000	500,000	524,725	2020/12/21
127回 利付国庫債券(5年)	0.1000	1,220,000	1,226,905	2021/03/20
313回 利付国庫債券(10年)	1.3000	1,790,000	1,845,185	2021/03/20
314回 利付国庫債券(10年)	1.1000	800,000	821,312	2021/03/20
128回 利付国庫債券(5年)	0.1000	2,200,000	2,213,948	2021/06/20

銘 柄	当 期			末
	利 率	額 面 金 額	評 価 額	償 還 年 月 日
(国債証券)	%	千円	千円	
315回 利付国庫債券(10年)	1.2000	1,500,000	1,548,330	2021/06/20
316回 利付国庫債券(10年)	1.1000	500,000	514,930	2021/06/20
51回 利付国庫債券(20年)	2.0000	600,000	630,654	2021/06/21
129回 利付国庫債券(5年)	0.1000	2,420,000	2,437,012	2021/09/20
317回 利付国庫債券(10年)	1.1000	1,000,000	1,033,090	2021/09/20
318回 利付国庫債券(10年)	1.0000	1,600,000	1,648,784	2021/09/20
52回 利付国庫債券(20年)	2.1000	550,000	582,565	2021/09/21
130回 利付国庫債券(5年)	0.1000	1,100,000	1,108,481	2021/12/20
319回 利付国庫債券(10年)	1.1000	800,000	829,032	2021/12/20
320回 利付国庫債券(10年)	1.0000	1,500,000	1,550,145	2021/12/20
131回 利付国庫債券(5年)	0.1000	2,020,000	2,036,927	2022/03/20
321回 利付国庫債券(10年)	1.0000	1,600,000	1,658,144	2022/03/20
322回 利付国庫債券(10年)	0.9000	1,000,000	1,033,240	2022/03/20
55回 利付国庫債券(20年)	2.0000	410,000	437,662	2022/03/21
132回 利付国庫債券(5年)	0.1000	2,000,000	2,018,140	2022/06/20
323回 利付国庫債券(10年)	0.9000	750,000	776,970	2022/06/20
324回 利付国庫債券(10年)	0.8000	850,000	877,710	2022/06/20
133回 利付国庫債券(5年)	0.1000	1,170,000	1,181,629	2022/09/20
325回 利付国庫債券(10年)	0.8000	1,500,000	1,552,620	2022/09/20
58回 利付国庫債券(20年)	1.9000	600,000	644,916	2022/09/20
134回 利付国庫債券(5年)	0.1000	780,000	788,299	2022/12/20
326回 利付国庫債券(10年)	0.7000	500,000	516,830	2022/12/20

銘柄	当	期 末		
		利率	額面金額	評 価 額
<b>(国債証券)</b>	%	千円	千円	
3 2 7 回 利付国庫債券 (1 0 年)	0.8000	1,450,000	1,504,418	2022/12/20
1 3 5 回 利付国庫債券 (5 年)	0.1000	2,100,000	2,123,352	2023/03/20
3 2 8 回 利付国庫債券 (1 0 年)	0.6000	2,390,000	2,465,285	2023/03/20
6 1 回 利付国庫債券 (2 0 年)	1.0000	500,000	523,985	2023/03/20
1 3 6 回 利付国庫債券 (5 年)	0.1000	1,700,000	1,720,077	2023/06/20
3 2 9 回 利付国庫債券 (1 0 年)	0.8000	2,270,000	2,365,794	2023/06/20
1 3 7 回 利付国庫債券 (5 年)	0.1000	1,400,000	1,417,500	2023/09/20
3 3 0 回 利付国庫債券 (1 0 年)	0.8000	1,450,000	1,515,119	2023/09/20
3 3 1 回 利付国庫債券 (1 0 年)	0.6000	650,000	673,172	2023/09/20
6 4 回 利付国庫債券 (2 0 年)	1.9000	600,000	657,360	2023/09/20
3 3 2 回 利付国庫債券 (1 0 年)	0.6000	2,460,000	2,552,496	2023/12/20
3 3 3 回 利付国庫債券 (1 0 年)	0.6000	1,800,000	1,871,154	2024/03/20
3 3 4 回 利付国庫債券 (1 0 年)	0.6000	2,120,000	2,208,001	2024/06/20
3 3 5 回 利付国庫債券 (1 0 年)	0.5000	1,950,000	2,023,788	2024/09/20
7 2 回 利付国庫債券 (2 0 年)	2.1000	350,000	394,761	2024/09/20
3 3 6 回 利付国庫債券 (1 0 年)	0.5000	850,000	883,609	2024/12/20
3 3 7 回 利付国庫債券 (1 0 年)	0.3000	1,610,000	1,654,661	2024/12/20
7 3 回 利付国庫債券 (2 0 年)	2.0000	340,000	383,435	2024/12/20
3 3 8 回 利付国庫債券 (1 0 年)	0.4000	1,860,000	1,924,653	2025/03/20
7 5 回 利付国庫債券 (2 0 年)	2.1000	440,000	501,155	2025/03/20
3 3 9 回 利付国庫債券 (1 0 年)	0.4000	2,440,000	2,528,352	2025/06/20
7 8 回 利付国庫債券 (2 0 年)	1.9000	640,000	724,473	2025/06/20
3 4 0 回 利付国庫債券 (1 0 年)	0.4000	2,450,000	2,542,267	2025/09/20
8 1 回 利付国庫債券 (2 0 年)	2.0000	240,000	274,550	2025/09/20
3 4 1 回 利付国庫債券 (1 0 年)	0.3000	2,510,000	2,590,771	2025/12/20
8 3 回 利付国庫債券 (2 0 年)	2.1000	780,000	901,976	2025/12/20
3 4 2 回 利付国庫債券 (1 0 年)	0.1000	2,600,000	2,649,426	2026/03/20
8 5 回 利付国庫債券 (2 0 年)	2.1000	440,000	511,130	2026/03/20
3 4 3 回 利付国庫債券 (1 0 年)	0.1000	2,500,000	2,548,275	2026/06/20
8 8 回 利付国庫債券 (2 0 年)	2.3000	750,000	886,417	2026/06/20
3 4 4 回 利付国庫債券 (1 0 年)	0.1000	2,730,000	2,782,416	2026/09/20
9 0 回 利付国庫債券 (2 0 年)	2.2000	700,000	825,734	2026/09/20
3 4 5 回 利付国庫債券 (1 0 年)	0.1000	2,610,000	2,659,668	2026/12/20
9 2 回 利付国庫債券 (2 0 年)	2.1000	1,300,000	1,529,723	2026/12/20
3 4 6 回 利付国庫債券 (1 0 年)	0.1000	2,370,000	2,414,556	2027/03/20
9 3 回 利付国庫債券 (2 0 年)	2.0000	700,000	821,233	2027/03/20
9 4 回 利付国庫債券 (2 0 年)	2.1000	800,000	945,088	2027/03/20
3 4 7 回 利付国庫債券 (1 0 年)	0.1000	2,000,000	2,036,220	2027/06/20
9 5 回 利付国庫債券 (2 0 年)	2.3000	350,000	420,840	2027/06/20
3 4 8 回 利付国庫債券 (1 0 年)	0.1000	2,230,000	2,268,645	2027/09/20
9 7 回 利付国庫債券 (2 0 年)	2.2000	500,000	599,430	2027/09/20
3 4 9 回 利付国庫債券 (1 0 年)	0.1000	1,960,000	1,992,300	2027/12/20
9 9 回 利付国庫債券 (2 0 年)	2.1000	900,000	1,074,744	2027/12/20
3 5 0 回 利付国庫債券 (1 0 年)	0.1000	2,850,000	2,892,978	2028/03/20

銘柄	当	期 末		
		利率	額面金額	評 価 額
<b>(国債証券)</b>	%	千円	千円	
1 0 0 回 利付国庫債券 (2 0 年)	2.2000	850,000	1,025,576	2028/03/20
3 5 1 回 利付国庫債券 (1 0 年)	0.1000	2,360,000	2,393,205	2028/06/20
1 0 2 回 利付国庫債券 (2 0 年)	2.4000	660,000	811,390	2028/06/20
3 5 2 回 利付国庫債券 (1 0 年)	0.1000	2,270,000	2,298,375	2028/09/20
1 0 5 回 利付国庫債券 (2 0 年)	2.1000	700,000	843,465	2028/09/20
1 0 6 回 利付国庫債券 (2 0 年)	2.2000	350,000	425,099	2028/09/20
1 0 7 回 利付国庫債券 (2 0 年)	2.1000	650,000	785,525	2028/12/20
1 0 8 回 利付国庫債券 (2 0 年)	1.9000	750,000	891,585	2028/12/20
1 0 9 回 利付国庫債券 (2 0 年)	1.9000	770,000	918,078	2029/03/20
1 1 0 回 利付国庫債券 (2 0 年)	2.1000	750,000	909,382	2029/03/20
1 1 1 回 利付国庫債券 (2 0 年)	2.2000	570,000	699,327	2029/06/20
1 1 2 回 利付国庫債券 (2 0 年)	2.1000	750,000	912,420	2029/06/20
1 回 利付国庫債券 (3 0 年)	2.8000	100,000	129,117	2029/09/20
1 1 3 回 利付国庫債券 (2 0 年)	2.1000	1,170,000	1,427,283	2029/09/20
1 1 4 回 利付国庫債券 (2 0 年)	2.1000	500,000	611,865	2029/12/20
1 1 5 回 利付国庫債券 (2 0 年)	2.2000	400,000	493,816	2029/12/20
2 回 利付国庫債券 (3 0 年)	2.4000	100,000	125,947	2030/02/20
1 1 6 回 利付国庫債券 (2 0 年)	2.2000	350,000	433,471	2030/03/20
1 1 7 回 利付国庫債券 (2 0 年)	2.1000	950,000	1,166,077	2030/03/20
3 回 利付国庫債券 (3 0 年)	2.3000	200,000	250,514	2030/05/20
1 1 8 回 利付国庫債券 (2 0 年)	2.0000	290,000	353,779	2030/06/20
1 1 9 回 利付国庫債券 (2 0 年)	1.8000	300,000	359,211	2030/06/20
1 2 0 回 利付国庫債券 (2 0 年)	1.6000	600,000	704,886	2030/06/20
1 2 1 回 利付国庫債券 (2 0 年)	1.9000	730,000	884,657	2030/09/20
1 2 2 回 利付国庫債券 (2 0 年)	1.8000	500,000	600,175	2030/09/20
4 回 利付国庫債券 (3 0 年)	2.9000	200,000	266,182	2030/11/20
1 2 3 回 利付国庫債券 (2 0 年)	2.1000	680,000	842,146	2030/12/20
1 2 4 回 利付国庫債券 (2 0 年)	2.0000	500,000	613,350	2030/12/20
1 2 5 回 利付国庫債券 (2 0 年)	2.2000	260,000	326,003	2031/03/20
1 2 6 回 利付国庫債券 (2 0 年)	2.0000	450,000	553,459	2031/03/20
1 2 7 回 利付国庫債券 (2 0 年)	1.9000	450,000	548,068	2031/03/20
5 回 利付国庫債券 (3 0 年)	2.2000	200,000	251,162	2031/05/20
1 2 8 回 利付国庫債券 (2 0 年)	1.9000	850,000	1,037,161	2031/06/20
1 2 9 回 利付国庫債券 (2 0 年)	1.8000	240,000	289,920	2031/06/20
1 3 0 回 利付国庫債券 (2 0 年)	1.8000	900,000	1,089,621	2031/09/20
1 3 1 回 利付国庫債券 (2 0 年)	1.7000	450,000	539,217	2031/09/20
6 回 利付国庫債券 (3 0 年)	2.4000	200,000	257,638	2031/11/20
1 3 2 回 利付国庫債券 (2 0 年)	1.7000	660,000	792,402	2031/12/20
1 3 3 回 利付国庫債券 (2 0 年)	1.8000	720,000	873,547	2031/12/20
1 3 4 回 利付国庫債券 (2 0 年)	1.8000	470,000	571,393	2032/03/20
1 3 5 回 利付国庫債券 (2 0 年)	1.7000	500,000	601,425	2032/03/20
1 3 6 回 利付国庫債券 (2 0 年)	1.6000	500,000	594,985	2032/03/20
7 回 利付国庫債券 (3 0 年)	2.3000	300,000	384,843	2032/05/20
1 3 7 回 利付国庫債券 (2 0 年)	1.7000	490,000	590,116	2032/06/20



銘	柄	当 期 末		
		利率	額面金額	評 価 額 償還年月日
<b>(国債証券)</b>		%	千円	千円
138回	利付国庫債券(20年)	1.5000	250,000	294,532 2032/06/20
139回	利付国庫債券(20年)	1.6000	580,000	690,907 2032/06/20
140回	利付国庫債券(20年)	1.7000	990,000	1,194,435 2032/09/20
8回	利付国庫債券(30年)	1.8000	200,000	244,346 2032/11/22
141回	利付国庫債券(20年)	1.7000	900,000	1,087,713 2032/12/20
142回	利付国庫債券(20年)	1.8000	600,000	733,266 2032/12/20
143回	利付国庫債券(20年)	1.6000	660,000	789,868 2033/03/20
144回	利付国庫債券(20年)	1.5000	410,000	485,034 2033/03/20
11回	利付国庫債券(30年)	1.7000	200,000	242,502 2033/06/20
145回	利付国庫債券(20年)	1.7000	1,200,000	1,455,012 2033/06/20
12回	利付国庫債券(30年)	2.1000	200,000	254,426 2033/09/20
146回	利付国庫債券(20年)	1.7000	1,100,000	1,335,873 2033/09/20
13回	利付国庫債券(30年)	2.0000	300,000	378,117 2033/12/20
147回	利付国庫債券(20年)	1.6000	1,280,000	1,538,329 2033/12/20
14回	利付国庫債券(30年)	2.4000	290,000	383,455 2034/03/20
148回	利付国庫債券(20年)	1.5000	1,080,000	1,283,774 2034/03/20
15回	利付国庫債券(30年)	2.5000	200,000	268,074 2034/06/20
149回	利付国庫債券(20年)	1.5000	1,250,000	1,487,462 2034/06/20
16回	利付国庫債券(30年)	2.5000	400,000	537,504 2034/09/20
150回	利付国庫債券(20年)	1.4000	1,260,000	1,480,815 2034/09/20
17回	利付国庫債券(30年)	2.4000	200,000	266,140 2034/12/20
151回	利付国庫債券(20年)	1.2000	1,160,000	1,327,944 2034/12/20
18回	利付国庫債券(30年)	2.3000	420,000	553,606 2035/03/20
152回	利付国庫債券(20年)	1.2000	1,140,000	1,305,493 2035/03/20
19回	利付国庫債券(30年)	2.3000	200,000	264,166 2035/06/20
153回	利付国庫債券(20年)	1.3000	1,110,000	1,288,943 2035/06/20
20回	利付国庫債券(30年)	2.5000	300,000	406,902 2035/09/20
154回	利付国庫債券(20年)	1.2000	1,150,000	1,317,773 2035/09/20
21回	利付国庫債券(30年)	2.3000	300,000	397,794 2035/12/20
155回	利付国庫債券(20年)	1.0000	1,180,000	1,313,481 2035/12/20
22回	利付国庫債券(30年)	2.5000	470,000	640,177 2036/03/20
156回	利付国庫債券(20年)	0.4000	870,000	881,275 2036/03/20
23回	利付国庫債券(30年)	2.5000	200,000	272,982 2036/06/20
157回	利付国庫債券(20年)	0.2000	900,000	880,083 2036/06/20
24回	利付国庫債券(30年)	2.5000	300,000	410,643 2036/09/20
158回	利付国庫債券(20年)	0.5000	980,000	1,006,861 2036/09/20
25回	利付国庫債券(30年)	2.3000	400,000	534,588 2036/12/20
159回	利付国庫債券(20年)	0.6000	920,000	959,431 2036/12/20
26回	利付国庫債券(30年)	2.4000	700,000	949,795 2037/03/20
160回	利付国庫債券(20年)	0.7000	1,050,000	1,112,517 2037/03/20
161回	利付国庫債券(20年)	0.6000	950,000	988,380 2037/06/20
27回	利付国庫債券(30年)	2.5000	700,000	966,119 2037/09/20
162回	利付国庫債券(20年)	0.6000	950,000	987,154 2037/09/20
163回	利付国庫債券(20年)	0.6000	960,000	996,259 2037/12/20

銘	柄	当 期 末		
		利率	額面金額	評 価 額 償還年月日
<b>(国債証券)</b>		%	千円	千円
28回	利付国庫債券(30年)	2.5000	680,000	941,616 2038/03/20
164回	利付国庫債券(20年)	0.5000	1,210,000	1,231,453 2038/03/20
165回	利付国庫債券(20年)	0.5000	1,220,000	1,239,666 2038/06/20
29回	利付国庫債券(30年)	2.4000	900,000	1,233,792 2038/09/20
166回	利付国庫債券(20年)	0.7000	880,000	925,443 2038/09/20
30回	利付国庫債券(30年)	2.3000	960,000	1,302,816 2039/03/20
31回	利付国庫債券(30年)	2.2000	700,000	939,736 2039/09/20
32回	利付国庫債券(30年)	2.3000	960,000	1,312,204 2040/03/20
33回	利付国庫債券(30年)	2.0000	1,070,000	1,403,326 2040/09/20
34回	利付国庫債券(30年)	2.2000	1,040,000	1,411,363 2041/03/20
35回	利付国庫債券(30年)	2.0000	1,120,000	1,477,548 2041/09/20
36回	利付国庫債券(30年)	2.0000	1,050,000	1,390,420 2042/03/20
37回	利付国庫債券(30年)	1.9000	1,020,000	1,332,619 2042/09/20
38回	利付国庫債券(30年)	1.8000	720,000	927,223 2043/03/20
39回	利付国庫債券(30年)	1.9000	630,000	826,786 2043/06/20
40回	利付国庫債券(30年)	1.8000	650,000	838,734 2043/09/20
41回	利付国庫債券(30年)	1.7000	510,000	647,388 2043/12/20
42回	利付国庫債券(30年)	1.7000	680,000	863,838 2044/03/20
43回	利付国庫債券(30年)	1.7000	700,000	889,931 2044/06/20
44回	利付国庫債券(30年)	1.7000	610,000	776,795 2044/09/20
45回	利付国庫債券(30年)	1.5000	700,000	859,222 2044/12/20
46回	利付国庫債券(30年)	1.5000	930,000	1,142,002 2045/03/20
47回	利付国庫債券(30年)	1.6000	760,000	952,371 2045/06/20
48回	利付国庫債券(30年)	1.4000	740,000	892,136 2045/09/20
49回	利付国庫債券(30年)	1.4000	790,000	952,637 2045/12/20
50回	利付国庫債券(30年)	0.8000	760,000	802,902 2046/03/20
51回	利付国庫債券(30年)	0.3000	650,000	604,194 2046/06/20
52回	利付国庫債券(30年)	0.5000	910,000	890,562 2046/09/20
53回	利付国庫債券(30年)	0.6000	650,000	652,333 2046/12/20
54回	利付国庫債券(30年)	0.8000	650,000	685,366 2047/03/20
55回	利付国庫債券(30年)	0.8000	740,000	779,627 2047/06/20
56回	利付国庫債券(30年)	0.8000	700,000	736,862 2047/09/20
57回	利付国庫債券(30年)	0.8000	760,000	799,337 2047/12/20
58回	利付国庫債券(30年)	0.8000	1,010,000	1,061,338 2048/03/20
59回	利付国庫債券(30年)	0.7000	800,000	818,936 2048/06/20
60回	利付国庫債券(30年)	0.9000	640,000	689,113 2048/09/20
2回	利付国庫債券(40年)	2.2000	460,000	658,503 2049/03/20
3回	利付国庫債券(40年)	2.2000	490,000	705,595 2050/03/20
4回	利付国庫債券(40年)	2.2000	640,000	928,032 2051/03/20
5回	利付国庫債券(40年)	2.0000	580,000	812,029 2052/03/20
6回	利付国庫債券(40年)	1.9000	580,000	799,042 2053/03/20
7回	利付国庫債券(40年)	1.7000	630,000	833,294 2054/03/20
8回	利付国庫債券(40年)	1.4000	720,000	886,924 2055/03/20
9回	利付国庫債券(40年)	0.4000	1,100,000	998,415 2056/03/20

銘柄	当期末			
	利率	額面金額	評価額	償還年月日
<b>(国債証券)</b>	%	千円	千円	
10回 利付国庫債券(40年)	0.9000	1,050,000	1,123,279	2057/03/20
11回 利付国庫債券(40年)	0.8000	480,000	496,252	2058/03/20
小計	-	212,600,000	234,177,067	-
<b>(地方債証券)</b>	%	千円	千円	
680回 東京都公募公債	1.3900	200,000	202,988	2020/03/19
336回 大阪府公募公債	1.4600	200,000	203,202	2020/03/30
22年度1回 広島県公募公債	1.3700	200,000	203,454	2020/05/27
685回 東京都公募公債	1.1300	500,000	507,445	2020/06/19
2回 川崎市公募公債 15年	1.6300	100,000	102,174	2020/06/22
22年度6回 愛知県公募公債	1.1780	200,000	203,368	2020/07/30
22年度8回 静岡県公募公債	1.0590	200,000	203,170	2020/08/25
688回 東京都公募公債	0.9400	200,000	202,928	2020/09/18
22年度3回 横浜市公募公債	1.1680	200,000	203,654	2020/09/18
22年度5回 横浜市公募公債	1.2650	200,000	204,536	2020/12/11
345回 大阪府公募公債	1.2600	300,000	306,858	2020/12/25
94回 共同発行市場公募地方債	1.2400	100,000	102,372	2021/01/25
22年度12回 北海道公募公債	1.2900	200,000	204,918	2021/01/28
23年度1回 千葉市公募公債	1.3700	200,000	205,886	2021/04/21
23年度2回 埼玉県公募公債	1.1900	200,000	205,320	2021/05/25
697回 東京都公募公債	1.1100	500,000	512,750	2021/06/18
99回 共同発行市場公募地方債	1.1700	700,000	718,991	2021/06/25
701回 東京都公募公債	0.9900	700,000	717,570	2021/09/17
23年度4回 横浜市公募公債	1.0450	450,000	462,640	2021/11/12
23年度9回 静岡県公募公債	1.0450	200,000	205,690	2021/11/25
356回 大阪府公募公債	1.0600	200,000	205,900	2021/12/27
106回 共同発行市場公募地方債	0.9700	300,000	308,406	2022/01/25
23年度20回 愛知県公募公債	1.0820	500,000	516,625	2022/03/29
109回 共同発行市場公募地方債	1.0500	500,000	516,505	2022/04/25
708回 東京都公募公債	0.8900	500,000	514,625	2022/06/20
111回 共同発行市場公募地方債	0.8900	700,000	720,545	2022/06/24
364回 大阪府公募公債	0.7900	300,000	308,292	2022/09/27
194回 神奈川県公募公債	0.7910	300,000	308,949	2022/12/20
24年度7回 千葉県公募公債	0.7400	300,000	308,370	2022/12/22
119回 共同発行市場公募地方債	0.8000	500,000	515,795	2023/02/24
121回 共同発行市場公募地方債	0.5700	500,000	511,625	2023/04/25
25年度4回 愛知県公募公債	0.8560	300,000	310,809	2023/05/30
720回 東京都公募公債	0.8700	300,000	311,136	2023/06/20
25年度4回 札幌市公募公債	0.8000	200,000	206,816	2023/06/20
25年度2回 横浜市公募公債	0.8880	400,000	415,416	2023/07/14
374回 大阪府公募公債	0.9380	300,000	312,198	2023/07/28
25年度5回 千葉県公募公債	0.8400	200,000	207,496	2023/08/25
126回 共同発行市場公募地方債	0.8100	793,900	823,163	2023/09/25
127回 共同発行市場公募地方債	0.6800	500,000	515,710	2023/10/25
128回 共同発行市場公募地方債	0.6600	300,000	309,306	2023/11/24

銘柄	当期末			
	利率	額面金額	評価額	償還年月日
<b>(地方債証券)</b>	%	千円	千円	
726回 東京都公募公債	0.7300	400,000	413,948	2023/12/20
25年度11回 福岡県公募公債	0.6940	200,000	206,880	2024/02/26
208回 神奈川県公募公債	0.5510	300,000	308,685	2024/06/20
1回 兵庫県公募公債(12年)	1.1000	300,000	317,364	2024/06/26
26年度5回 埼玉県公募公債	0.6110	400,000	413,108	2024/07/29
137回 共同発行市場公募地方債	0.5660	500,000	515,340	2024/08/23
488回 名古屋市公募公債 10年	0.5980	450,000	464,796	2024/09/20
139回 共同発行市場公募地方債	0.5440	500,000	515,190	2024/10/25
26年度11回 京都府公募公債	0.4760	350,000	359,534	2024/12/19
142回 共同発行市場公募地方債	0.3450	500,000	509,955	2025/01/24
26年度17回 兵庫県公募公債	0.4600	200,000	205,302	2025/02/26
5回 東京都公募公債 20年	2.1100	100,000	112,779	2025/03/19
144回 共同発行市場公募地方債	0.4700	400,000	411,228	2025/03/25
146回 共同発行市場公募地方債	0.5530	400,000	413,600	2025/05/23
148回 共同発行市場公募地方債	0.5530	500,000	517,470	2025/07/25
1回 静岡県公募公債 20年	2.1800	100,000	114,298	2025/09/19
9回 東京都公募公債 20年	2.4400	200,000	235,646	2026/06/19
10回 東京都公募公債 20年	2.3300	300,000	352,782	2026/09/18
4回 京都市公募公債 20年	2.5100	100,000	118,960	2026/09/18
166回 共同発行市場公募地方債	0.1800	500,000	505,355	2027/01/25
29年度4回 大阪市公募公債	0.1500	200,000	201,538	2027/09/21
30年度1回 神戸市公募公債 30年	0.2540	300,000	303,813	2028/09/20
24年度2回 福岡県公募公債(20年)	1.6350	300,000	351,966	2032/08/16
14回 埼玉県公募公債 20年	1.5460	300,000	352,377	2034/05/08
小計	-	21,443,900	22,249,515	-
<b>(特殊債券)</b>	%	千円	千円	
10回 政保地方公共団体金融機構債券	1.3000	500,000	507,220	2020/03/13
15回 政保地方公共団体金融機構債券	1.0000	200,000	203,126	2020/08/14
20回 政保地方公共団体金融機構債券	1.2000	300,000	307,218	2021/01/20
9回 政保日本高速道路保有・債務返済機構	1.9000	100,000	104,106	2021/03/26
24回 地方公共団体金融機構債券	1.2080	300,000	308,169	2021/05/28
18回 政保日本高速道路保有・債務返済機構	2.2000	300,000	317,124	2021/08/30
149回 政保日本高速道路保有・債務返済機構	1.0000	400,000	411,680	2021/11/30
36回 政保地方公共団体金融機構債券	0.9010	300,000	309,315	2022/05/20
96回 高速道路機構債	0.7960	700,000	719,138	2022/09/20
180回 政保日本高速道路保有・債務返済機構	0.7340	1,000,000	1,030,380	2022/12/28
44回 政保地方公共団体金融機構債券	0.8340	400,000	413,924	2023/01/20
55回 鉄道建設運輸施設債	0.8420	500,000	516,280	2023/03/20
189回 政保日本高速道路保有・債務返済機構	0.5410	500,000	512,435	2023/04/28
193回 政保日本高速道路保有・債務返済機構	0.8820	500,000	520,425	2023/06/30
50回 政保地方公共団体金融機構債券	0.9110	500,000	521,265	2023/07/14
195回 政保日本高速道路保有・債務返済機構	0.9110	330,000	344,196	2023/07/31
116回 高速道路機構債	0.7220	100,000	103,129	2023/09/20
56回 政保地方公共団体金融機構債券	0.7470	542,000	563,474	2024/01/19

銘 柄	当 期 末			
	利率	額面金額	評 価 額	償還年月日
<b>(特殊債券)</b>	%	千円	千円	
6 4 回 政保地方公共団体金融機構債券	0.5440	300,000	310,050	2024/09/13
2 4 1 回政保日本高速道路保有・債務返済機構	0.4500	500,000	515,505	2025/03/31
8 3 回 地方公共団体金融機構債券 1 0 年	0.0900	400,000	401,432	2026/04/28
7 8 回 日本政策投資銀行債券	0.2250	200,000	202,362	2027/04/13
3 0 9 回政保日本高速道路保有・債務返済機構	0.1400	800,000	811,544	2027/04/30
2 2 2 回 住宅金融支援機構債券	0.2100	300,000	302,079	2027/11/19
2 3 0 回 住宅金融支援機構債券	0.2600	300,000	303,651	2028/02/18
1 回 地方公共団体金融機構債券 2 0 年	2.0700	200,000	236,678	2028/12/20
3 9 回 住宅金融支援機構債券	2.1500	200,000	240,610	2029/09/20
1 5 回 日本政策金融公庫債券	1.9110	200,000	237,772	2030/10/29
1 2 1 回政保日本高速道路保有・債務返済機構	1.8000	500,000	592,880	2030/10/31
7 5 回 住宅金融支援機構債券	2.0660	350,000	424,739	2031/06/13
1 9 回 政保地方公共団体金融機構債券	1.8400	200,000	238,446	2031/12/26
1 3 回貸付債権担保5種住宅金融公庫債券	1.9600	16,924	17,384	2032/05/10
1 4 回貸付債権担保5種住宅金融公庫債券	1.7000	85,360	87,311	2032/05/10
1 5 回 国際協力機構債	1.7240	100,000	118,357	2032/09/17
2 4 回 政保地方公共団体金融機構債券 2 0 年	1.7020	200,000	236,216	2032/09/28
2 8 回 日本道路・機構承継債	2.8300	400,000	540,344	2033/12/20
2 3 9 回政保日本高速道路保有・債務返済機構	1.1600	300,000	338,991	2035/02/28
4 4 回 地方公共団体金融機構債券 2 0 年	1.2980	200,000	226,540	2035/06/28
1 7 2 回 高速道路機構債	0.2880	200,000	192,932	2036/06/20
6 回貸付債権担保5種住宅金融公庫債券	2.2600	42,762	44,886	2037/05/10
8 回貸付債権担保5種住宅金融公庫債券	2.1500	30,140	31,723	2037/05/10
9 回貸付債権担保5種住宅金融公庫債券	2.1900	44,832	47,035	2037/05/10
3 1 9 回政保日本高速道路保有・債務返済機構	0.6300	200,000	205,962	2037/07/31
2 6 回 高速道路機構債	2.6700	200,000	275,914	2037/09/18
2 回貸付債権担保5種住宅金融支援機構債券	2.2700	47,898	50,841	2037/11/10
4 3 回貸付債権担保住宅金融公庫債券	2.2800	16,027	16,931	2041/06/10
4 4 回貸付債権担保住宅金融公庫債券	2.3000	60,532	63,807	2041/07/10
5 1 回貸付債権担保住宅金融公庫債券	2.2100	45,024	47,286	2042/02/10
1 回貸付債権担保住宅金融支援機構債券	2.1300	76,495	80,007	2042/05/10
2 9 回貸付債権担保住宅金融支援機構債券	1.9500	160,090	172,354	2044/10/10
3 6 回貸付債権担保住宅金融支援機構債券	1.8100	277,296	294,929	2045/05/10
2 6 0 回政保日本高速道路保有・債務返済機構	1.3900	200,000	235,020	2045/10/31
1 9 回 高速道路機構債	2.7500	150,000	223,767	2047/03/20
1 2 6 回貸付債権担保住宅金融支援機構債券	0.4300	285,063	287,925	2052/11/10
1 2 8 回貸付債権担保住宅金融支援機構債券	0.4200	286,293	288,944	2053/01/10
1 3 1 回貸付債権担保住宅金融支援機構債券	0.4000	290,136	292,329	2053/04/10
1 3 2 回貸付債権担保住宅金融支援機構債券	0.4000	290,742	292,928	2053/05/10
1 3 7 回貸付債権担保住宅金融支援機構債券	0.4700	296,253	300,163	2053/10/10
小 計	-	16,423,867	17,541,186	-
<b>(金融債券)</b>	%	千円	千円	
い第779号 利付商工債	0.2200	200,000	200,430	2020/04/27
い第783号 利付商工債	0.2400	300,000	300,918	2020/08/27

銘 柄	当 期 末			
	利率	額面金額	評 価 額	償還年月日
<b>(金融債券)</b>	%	千円	千円	
2 2 0 号 利附商工債 (3 年)	0.1100	300,000	300,138	2021/05/27
3 2 5 回 利附信金中金債	0.0400	400,000	399,944	2021/12/27
小 計	-	1,200,000	1,201,430	-
<b>(普通社債券)</b>	%	千円	千円	
6 回 リそな銀行劣後社債	2.0840	100,000	102,079	2020/03/04
3 0 回 豊田自動織機社債	0.0010	200,000	199,946	2020/03/19
1 2 回 パナソニック社債	0.3870	200,000	200,722	2020/03/19
5 6 回 日産自動車社債	0.5540	100,000	100,500	2020/03/19
3 8 回 三井不動産社債	1.4970	200,000	203,142	2020/03/19
8 7 回 住友不動産社債	0.8770	100,000	100,818	2020/03/19
2 7 回 ラポバンク・ネダーランド円貨社債	0.3800	200,000	200,650	2020/05/22
2 6 0 回 北陸電力社債	2.3300	100,000	102,936	2020/05/25
1 4 回 大和証券グループ本社社債	1.2520	100,000	101,401	2020/05/27
7 回 三菱UFJ信託銀行劣後社債	1.5900	200,000	203,932	2020/06/08
4 2 回 野村ホールディングス社債	1.2140	200,000	203,082	2020/06/19
9 回 日本たばこ産業社債	0.2170	200,000	200,542	2020/07/15
4 9 6 回 中部電力社債	1.2270	500,000	508,420	2020/07/24
1 5 回 トヨタファイナンス社債	1.8000	200,000	205,344	2020/08/21
1 5 回 東日本旅客鉄道社債	2.6500	300,000	312,039	2020/08/25
2 2 回 中日本高速道路債券	1.0360	300,000	304,848	2020/09/18
2 6 回 野村ホールディングス社債	1.5470	100,000	102,340	2020/09/24
2 2 回 三井住友銀行劣後社債	1.4300	200,000	204,300	2020/09/28
1 2 回 住友信託銀行劣後債	1.3730	100,000	102,212	2020/11/11
2 5 回 三菱東京UFJ銀行劣後社債	1.3100	200,000	204,208	2020/11/12
2 3 回 三井住友銀行劣後社債	1.6100	400,000	411,088	2020/12/17
6 0 回 日本電信電話社債	1.3100	300,000	306,924	2020/12/18
2 8 回 三菱東京UFJ銀行劣後社債	1.5600	200,000	205,510	2021/01/20
3 7 9 回 中国電力社債	0.6190	300,000	303,228	2021/01/25
3 3 7 回 東京交通債	2.2300	200,000	209,126	2021/03/19
4 7 3 回 東北電力社債	0.5970	300,000	303,417	2021/04/23
9 回 三菱UFJ信託銀行劣後債	1.6800	100,000	103,402	2021/04/28
3 2 回 三菱東京UFJ銀行劣後社債	1.6200	300,000	310,320	2021/06/09
3 2 0 回 北海道電力社債	0.5850	200,000	202,446	2021/12/24
6 回 東海旅客鉄道社債	2.3900	100,000	107,010	2022/02/15
1 9 回 東日本旅客鉄道社債	2.3600	100,000	106,984	2022/02/25
1 3 回 パナソニック社債	0.5680	100,000	101,306	2022/03/18
9 回 西日本旅客鉄道社債	2.2800	200,000	213,834	2022/03/25
4 5 回 住友商事社債	1.1170	100,000	103,049	2022/04/20
2 3 回 ジェイ エフイー ホールディングス社債	0.0900	100,000	99,860	2022/05/23
1 回 BPCE SA円貨社債 (ソーシャルボンド)	0.2140	200,000	199,158	2022/06/30
2 1 回 東日本旅客鉄道社債	2.0200	100,000	107,035	2022/09/20
9 4 回 丸紅社債	1.1700	100,000	103,569	2022/10/12
5 7 回 東京三菱銀行社債	2.2200	200,000	215,582	2022/10/27
1 9 回 三菱ケミカルホールディングス社債	0.4760	100,000	101,337	2022/12/02

銘柄	当期末			
	利率	額面金額	評価額	償還年月日
(普通社債券)	%	千円	千円	
11回 東海旅客鉄道社債	1.1500	300,000	312,486	2022/12/20
18回 大阪ガス社債	1.4700	100,000	105,410	2022/12/20
518回 中部電力社債	0.1900	200,000	200,078	2023/01/25
14回 トヨタ自動車社債	0.9630	200,000	207,076	2023/03/20
10回 セブン銀行社債	0.8030	100,000	102,836	2023/03/20
47回 日立キャピタル社債	0.8740	200,000	205,664	2023/03/20
301回 北陸電力社債	1.1580	100,000	103,984	2023/03/24
23回 東京瓦斯社債	1.0100	300,000	312,129	2023/06/09
27回 NTTデータ社債	0.9000	100,000	103,527	2023/06/20
253回 四国電力社債	1.0000	200,000	207,264	2023/06/23
6回 JXホールディングス社債	1.1190	100,000	104,316	2023/07/19
377回 中国電力社債	1.1210	400,000	416,868	2023/08/25
10回 西日本旅客鉄道社債	2.0400	300,000	327,003	2023/09/20
48回 クレディセゾン社債	1.0380	100,000	103,512	2023/10/20
47回 住友商事社債	0.8580	100,000	103,114	2023/10/23
424回 九州電力社債	1.2330	200,000	209,670	2023/11/24
13回 東海旅客鉄道社債	2.0150	200,000	218,732	2023/12/20
38回 電源開発社債	0.9780	300,000	310,788	2023/12/20

銘柄	当期末			
	利率	額面金額	評価額	償還年月日
(普通社債券)	%	千円	千円	
471回 東北電力社債	1.1680	400,000	418,232	2023/12/25
426回 九州電力社債	1.0640	400,000	416,568	2024/02/23
16回 トヨタ自動車社債	0.6450	200,000	205,518	2024/03/19
14回 東海旅客鉄道社債	2.2000	100,000	110,801	2024/03/19
72回 三菱地所社債	2.2800	100,000	111,836	2024/09/20
10回 三井住友信託銀行社債	0.5850	200,000	205,118	2024/10/28
6回 クレディ・アグリコル・エス・エー円債社債	0.8650	200,000	205,482	2024/11/28
321回 北海道電力社債	0.8860	161,000	166,007	2024/12/25
39回 東日本旅客鉄道社債	2.0500	300,000	337,086	2025/06/20
13回 電源開発社債	2.0400	200,000	221,980	2025/06/20
42回 東日本旅客鉄道社債	2.1100	200,000	226,254	2025/09/19
4回 東京地下鉄社債	2.3800	120,000	139,885	2026/06/19
307回 北陸電力社債	1.0550	100,000	105,548	2026/06/25
34回 政保西日本高速道路債券	0.3350	200,000	203,580	2027/02/16
340回 北海道電力社債	0.4800	300,000	301,323	2027/04/23
7回 ファーストリテイリング社債	0.4050	200,000	201,320	2028/06/06
小計	-	14,381,000	14,908,641	-
合計	-	266,048,767	290,077,840	-

## ■投資信託財産の構成

2019年2月14日現在

項目	当期末	
	評価額	比率
公社債	千円	%
コール・ローン等、その他	290,077,840	92.9
投資信託財産総額	22,099,018	7.1
	312,176,859	100.0

(注) 評価額の単位未満は切捨ててあります。%は、小数点第2位を四捨五入しています。

■資産、負債、元本および基準価額の状況

(2019年2月14日)現在

項 目	当 期 末
(A) 資 産	312,176,859,148円
コ ー ル ・ 公 司 未 前 未 払 純 資 産 元 次 受 取 払 解 約 損 益 総 口	21,292,428,667 290,077,840,370 770,374,276 36,215,835 20,063,933,000 292,112,926,148 223,973,156,427 68,139,769,721 223,973,156,427円
1 万 口 当 た り 基 準 価 額(C/D)	13,042円

(注1) 期首元本額	276,633,033,886円	投資のソムリエ<DC年金>リスク抑制型	518,138,794円
追加設定元本額	113,380,695,236円	ダイナミック・ナビゲーション	1,967,915円
一部解約元本額	166,040,572,695円	リスク抑制世界8資産バランスファンド	8,646,074,074円
(注2) 期末における元本の内訳		投資のソムリエ (ターゲット・イヤー2045)	1,457,077円
D I A M国内債券パッシブ・ファンド	18,190,812,393円	投資のソムリエ (ターゲット・イヤー2015)	1,137,081円
M I T O ラップ型ファンド (安定型)	96,924,740円	リスク抑制世界8資産バランスファンド (DC)	3,528,101円
M I T O ラップ型ファンド (中立型)	78,480,076円	投資のソムリエ (ターゲット・イヤー2035)	2,289,786円
M I T O ラップ型ファンド (積極型)	24,093,695円	4資産分散投資・スタンダード<DC年金>	74,378,770円
グローバル8資産ラップファンド (安定型)	812,042,492円	リスクコントロール世界資産分散ファンド	1,193,667,722円
グローバル8資産ラップファンド (中立型)	224,528,250円	9資産分散投資・スタンダード<DC年金>	290,676円
グローバル8資産ラップファンド (積極型)	30,531,946円	D I A Mエマージング債券ファンド	9,450,010円
たわらノーロード 国内債券	5,608,098,569円	D I A M国内債券パッシブファンド (適格機関投資家向け)	7,747,418,144円
たわらノーロード バランス (8資産均等型)	204,097,771円	D I A Mワールドバランス25VA (適格機関投資家限定)	427,767,841円
たわらノーロード バランス (堅実型)	49,073,204円	One収益追求型マルチアセット戦略ファンド (適格機関投資家限定)	2,650,787,553円
たわらノーロード バランス (標準型)	91,339,770円	D I A Mグローバル・バランスファンド25VA	260,471,994円
たわらノーロード バランス (積極型)	14,731,205円	D I A Mグローバル・バランスファンド50VA	208,048,280円
たわらノーロード スマートグローバルバランス (保守型)	5,325,112円	D I A M国際分散バランスファンド30VA	65,779,975円
たわらノーロード スマートグローバルバランス (安定型)	111,510,295円	D I A M国際分散バランスファンド50VA	178,262,613円
たわらノーロード スマートグローバルバランス (安定成長型)	145,094,270円	D I A M国内重視バランスファンド30VA	78,434,274円
たわらノーロード スマートグローバルバランス (成長型)	38,636,385円	D I A M国内重視バランスファンド50VA	34,112,030円
たわらノーロード スマートグローバルバランス (積極型)	12,398,109円	D I A M世界バランスファンド40VA (適格機関投資家限定)	74,517,588円
たわらノーロード 最適化バランス (保守型)	1,927,516円	D I A M世界バランスファンド50VA (適格機関投資家限定)	153,733,627円
たわらノーロード 最適化バランス (安定型)	1,439,484円	D I A Mバランスファンド25VA (適格機関投資家限定)	5,107,603,663円
たわらノーロード 最適化バランス (安定成長型)	3,668,109円	D I A Mバランスファンド35VA (適格機関投資家限定)	2,727,549,689円
たわらノーロード 最適化バランス (成長型)	652,905円	D I A Mバランスファンド50VA (適格機関投資家限定)	5,036,022,852円
たわらノーロード 最適化バランス (積極型)	17,517円	D I A Mグローバル・アセット・バランスVA	549,567,315円
D I A M国内債券インデックスファンド<DC年金>	13,094,592,898円	D I A Mグローバル・アセット・バランスVA2 (適格機関投資家限定)	244,393,101円
D I A Mバランス・ファンド<DC年金>1安定型	5,970,708,997円	D I A M アクサ グローバル バランスファンド30VA	3,133,418,256円
D I A Mバランス・ファンド<DC年金>2安定・成長型	8,327,473,971円	D I A M世界アセットバランスファンドVA (適格機関投資家向け)	651,756,777円
D I A Mバランス・ファンド<DC年金>3成長型	3,375,978,536円	D I A Mグローバル8私募ファンド (適格機関投資家向け)	188,050,355円
D I A M DCバランス30インデックスファンド	1,787,117,039円	D I A M世界バランスファンド55VA (適格機関投資家限定)	43,906,910円
D I A M DCバランス50インデックスファンド	1,979,799,847円	D I A M世界バランスファンド35VA (適格機関投資家限定)	75,249,648円
D I A M DCバランス70インデックスファンド	311,374,467円	D I A M世界アセットバランスファンド2VA (適格機関投資家限定)	44,304,010,853円
マネックス資産設計ファンド (隔月分配型)	87,494,470円	D I A M世界アセットバランスファンド40VA (適格機関投資家限定)	300,469,968円
マネックス資産設計ファンド (育成型)	2,329,877,194円	D I A M世界アセットバランスファンド25VA (適格機関投資家限定)	6,766,577,431円
マネックス資産設計ファンド エポリューション	1,151,978円	D I A M世界アセットバランスファンド3VA (適格機関投資家限定)	25,810,172,316円
D I A M DC 8資産バランスファンド (新興国10)	3,138,341,596円	D I A Mバランス30VA (適格機関投資家限定)	73,681,229円
D I A M DC 8資産バランスファンド (新興国20)	760,934,771円	D I A Mバランス50VA (適格機関投資家限定)	1,372,928円
D I A M DC 8資産バランスファンド (新興国30)	161,069,244円	D I A Mバランス70VA (適格機関投資家限定)	6,828,815円
投資のソムリエ	4,442,528,933円	D I A M世界アセットバランスファンド4VA (適格機関投資家限定)	28,718,365,712円
クルーズコントロール	2,280,157,246円	D I A M世界バランス25VA (適格機関投資家限定)	406,399,314円
投資のソムリエ<DC年金>	414,716,710円	D I A M国内バランス30VA (適格機関投資家限定)	124,390,494円
D I A M 8資産バランスファンドN<DC年金>	2,350,099,207円	D I A Mバランス20VA (適格機関投資家限定)	499,470,914円
D I A M DC バランス・F (成長型)	282,293,752円	D I A Mバランス40VA (適格機関投資家限定)	697,893円
クルーズコントロール<DC年金>	1,617,997円	D I A Mバランス60VA (適格機関投資家限定)	371,935円
D I A Mコア資産設計ファンド (堅実型)	7,792,604円	期末元本合計	223,973,156,427円
D I A Mコア資産設計ファンド (積極型)	20,568,924円		

## ■損益の状況

当期 自2018年2月15日 至2019年2月14日

項	目	当 期
(A) 配 当 等 収 益		3,244,221,605円
受 取 利 息		3,246,909,909
支 払 利 息		△2,688,304
(B) 有 価 証 券 売 買 損 益		1,595,558,318
売 買 益		3,108,405,375
売 買 損		△1,512,847,057
(C) そ の 他 費 用		△18,879
(D) 当 期 損 益 金(A + B + C)		4,839,761,044
(E) 前 期 繰 越 損 益 金		78,965,386,207
(F) 解 約 差 損 益 金		△48,373,562,294
(G) 追 加 信 託 差 損 益 金		32,708,184,764
(H) 合 計(D + E + F + G)		68,139,769,721
次 期 繰 越 損 益 金(H)		68,139,769,721

(注1) (B)有価証券売買損益は期末の評価換えによるものを含みます。

(注2) (F)解約差損益金とあるのは、中途解約の際、元本から解約価額を差し引いた差額分をいいます。

(注3) (G)追加信託差損益金とあるのは、信託の追加設定の際、追加設定をした価額から元本を差し引いた差額分をいいます。

## 《お知らせ》

■信用リスクを適正に管理する方法を規定する所要の約款変更を行いました。

(2018年3月1日)